༡ ཡིད་ཞལ་པ་ཤེ་ཞོ་ཞལ་ཤུ་སྒྲུ་ན།

ཡིད་ཕ་ན་རྒྱུ་པ་ལྦུ་ན་ཏྲྀ་ཁ་ཟིག་ཡོང་།

རྟེ་ཡ་ཤྲུ་ཏུ་ན་ཡ་བོ་སྟེ་ཤྲུ་པ།

ཞེ་པ་ཤྲུ་ན།

བཙོ་ལྷ་ནོར་བུས།

ལོ་ཆམ་པ་ཤོ་སྐྱིད་ཆམ་སྐྱེ་སྐྱ་བ།
ལོ་རོ་འཛུམ་པ་ཕུ་འགྲོ་ཁ་ཚིག་ལེ།
རྩལ་སྐྱེ་བུ་བའི་ཚ་ཤ་ཡ།
ཞེ་པ་ཤ་བ།

བཙོ་ལྷ་ནོར་བུས།

བོད་གཞུང་ཕྱི་དྲིལ་ལས་ཁུངས་ནས་སྣར་ཐང་པར་ཁང་དུ་བསྐྲུན།

© Copy Right (1993)

Department of Information & International Relations

Central Tibetan Administration, Dharamsala-176215 (H.P.)

Printed at:-

Narthang Press, Gangchen Kyishong, Dharamsala-176215 H.P,

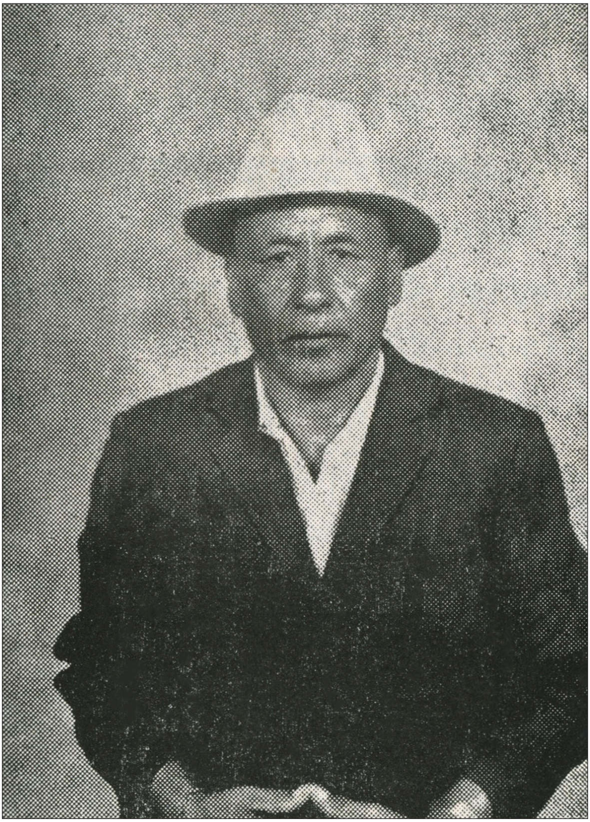

སྔོན་བརྗོད།

༄༅། །རྒྱ་མིའི་བཙན་ཁང་ནང་ལོ་མང་སྡུག་སྦྱོང་མྱོང་ངེས་ཏེ་སྟོད་སྨོད་བའི་རིགས་ཞེན་ཅན་བཙོ་ལྔ་ནོར་བུས་ཤོ་སྐར་ལྔོ་གསུམ་ཁྲལ་གྱི་སེར་སྐྱ་མི་མང་ནས་བོད་ཀྱི་བསྟན་སྲིད་མི་རིགས་ཀྱི་དོན་དུ་ཕྱི་ལོ་ ༡༩༥༨ ལོ་དང་། ལྷག་པར་ཕྱི་ལོ་ ༡༩༥༩ ལོའི་སྔོན་རྗེས་སུ་རྒྱ་དམར་བཙན་འཛུལ་བར་དྲག་པོའི་རྒོལ་འཛིང་ཇི་ལྟར་བྱས་པའི་ལོ་རྒྱུས་དང་། དེ་བཞིན་རང་ཉིད་ཀྱི་གཙོས་པའི་བོད་མི་མང་པོ་ཞིག་རྒྱ་དམར་གྱིས་བཙོན་ཁང་དུ་བཙུག་སྐྲེ་ལྡོས་གྲོད་པ་མི་རྒྱག་པ་དང་། གོས་ཀྱིས་ལུས་པོ་མི་དྲོད་པའི་ཐོག་ངལ་རྩོལ་འར་འདེད་སོགས་ཤིན་ཏུ་ཡ་ང་བའི་མནར་གཅོད་དང་། སྡུག་གསོད་བཏང་བ་བཅས་ཀྱི་དངོས་བྱུང་གནས་ཚུལ་གསལ་བར་འཁོད་པའི་ལོ་རྒྱུས་ཡིག་ཆ་ཞིག་རྩོམ་འབྲི་བྱས་འདུག་པ་འདིས་བོད་མིའི་དཀའ་སྡུག་རྣམས་གསལ་བཤད་བྱས་པ་མ་ཟད་རྒྱའི་དབང་འཛིན་པའི་ནག་ཉེས་རྣམས་ཀྱང་ཐེར་འདོན་ཧ་ཅང་ནན་པོ་བྱས་འདུག་པར་བརྟེན་རང་རེའི་མི་རབས་རྗེས་མ་རྣམས་ལ་མཚོན་ན་མི་རབས་གོང་མ་ཚོས་བོད་རྒྱལ་ཁབ་དང་། མི་རིགས་ཀྱི་ཆེད་དུ་དཀའ་སྡུག་ཇི་ལྟར་མྱོང་བའི་ལོ་རྒྱུས་འཐབ་རྩོད་ཀྱི་སློབ་གསོ་གཏིང་ཟབ་ཅིག་ཐོབ་ངེས་འདུག་པས། འདི་ག་ལས་ཁུངས་ནས་རྩོམ་པ་པོས་ངལ་བ་ཁུར་ལེན་བྱས་པར་ལེགས་སོ་དང་འབྲེལ་རེ་བ་ཇི་བཞིན་དེབ་གྲངས་ལྔ་བརྒྱ་ཐམ་པ་པར་བསྐྲུན་བྱས་པ་ཡིན། བོད་གཞུང་ཕྱི་དྲིལ་ལས་ཁུངས་ནས། བོད་རྒྱལ་ལོ་ ༢༡༢༠ ཆུ་བྱ་ཟླ་ ༦ ཚེས་ ༡༥ ཕྱི་ལོ་ ༡༩༩༣ ཟླ་ ༨ ཚེས་ ༣ ལ།།

སྔོན་གླེང་།

༄༅། །མདོ་ཁམས་ཤོ་སྟར་ལྷོ་གསུམ་གྱི་ལོ་རྒྱུས་མདོར་བསྡུས་འདི་ཉིད་ནི་སྤྱིར་རང་ལ་རྩོམ་སྒྲིག་གི་ཉམས་མྱོང་སོགས་གང་ཡང་མེད་ཀྱང་། བར་ལམ་བོད་ལ་བྱུང་བའི་གོད་ཆག་རྣམས་ནི་བོད་མི་ཡིན་ནོ་ཅོག་ལ་ཐུན་མོང་དུ་བྱུང་ཞིང་བོད་མི་ཚོས་དགྲ་བོར་ངོ་རྒོལ་བྱས་པའི་རླབས་ཆེན་ཟིན་ཐོ་གཏོད་པ་བཞིན། རང་དང་། རང་ཡུལ་གྱི་མི་མང་ཚོས་གཅེས་པའི་ཚེ་སྲོག་དང་ཕངས་པའི་ནོར་རྫས་གང་ལའང་མ་བསམ་པར་བོད་སྤྱིའི་བསྟན་པ་ཆབ་སྲིད་ཀྱི་སླད་དུ་དགྲ་བོ་རྒྱ་དམར་ལ་ཟླ་ཕྱིར་ཕར་རྒོལ་ཇི་བྱས་དང་༑ དགྲ་བོ་རྒྱ་དམར་གྱིས་གཅེས་པའི་བུ་ཧྲ། བསགས་པའི་རྒྱུ་ནོར། བཞེངས་པའི་དགོན་གནས། བཀུར་བའི་འདུས་སྡེ་སོགས་རང་ཡུལ་སྡོད་བཅུད་དང་བཅས་པ་གཏན་བརླག་བྱས་རབས་རྣམས་ཀྱིས་གསོ་བྱས། ཞར་བྱུང་རང་གཞུང་ནས་དགོས་དབང་གིས་གཞན་དང་གཞན་ལ་ཞི་དྲག་གི་ཐབས་ཤེས་ལུ་གུ་བརྒྱུད་མཛད་དགོས་བྱུང་རིམ་བཞིན་ཤོ་སྟར་ལྷོ་གསུམ་ལྷ་སྡེ་ནས་ཀི་ཟེར་དུས་བསྡྭ་ལ་མ་ཐོགས་པར། དགྲ་ཕར་རྒྱག་གི་སྡེ་མ། ནོམ་ཚུར་ལེན་གྱི་རྟིང་མའི་ཚུལ་གྱིས་རང་སྲོག་རྒྱབ་བསྐྱུར་གྱིས་ཞབས་ཞུ་གང་ཞུས་རྣམས་ཡི་གེར་འཁོད་པ་ཞིག་བྱུང་ན་མ་འོངས་རང་རིགས་གསར་སྐྱེས་རྣམས་ནས་ལོ་རྒྱུས་དངོས་གནས་གསལ་རྟོགས་ཡོང་རྒྱུར་ཕན་ཐོགས་ཡོང་བའི་རེ་བ་ཁོ་ནས་འདི་ཉིད་འབྲི་བའི་ངལ་བ་དང་དུ་བླངས་པ་ཡིན།

བྱ་རིམ་འདིའི་ནང་༧སྐྱབས་རྗེ་བྲག་སྒོམ་རིན་པོ་ཆེས་གཙོས་པའི་བསྐུལ་མ་ཡང་ཡང་གནང་བ་དང་། དེབ་འདིའི་སྟོད་ཆར་སྨན་རྩིས་ཁང་གི་སྨན་པའི་སློབ་དགེ་རག་རྡོ་སྐྱུལ་སྐུས་བསྐྱར་སྒྲིག་རོགས་རམ་དང་། ཕྱི་དྲིལ་ལས་ཁུངས་ནས་པར་འདེབས་མཐུན་འགྱུར་གནང་བ་བཅས་ལ་ཐུགས་རྗེ་ཆེ་ཞུ་བ་དང་འབྲེལ། དེབ་འདིར་གནས་ཚུལ་དངོས་གནས་

འཁོར་མ་ཐུབ་པ་དང་། འཁོར་པ་རྣམས་ཀྱང་ཁ་གསལ་མ་བྱུང་ཞིང་བརྗོད་སྟབས་མི་བདེ་བ་སོགས་ཀྱི་སྐྱོན་ནོར་རྣམས་ཇི་བཞིན་མཁྱེན་པའི་བློ་ལྡན་རྣམས་ཀྱིས་དག་བཅོས་དང་། དངོས་གནས་གསལ་འཁོར་ཀྱི་བོད་ཀྱི་ལོ་རྒྱུས་བལྟ་བ་ལ་མིག་ཏུ་གྱུར་པའི་དེབ་ཐེར་གྱི་ཕྲེང་བ་རྫོམ་སྒྲིག་གང་མང་ཡོང་བའི་རེ་བ་ཞུ་བཞིན་ཡོད།།

བཙོ་ལྡེ་ནོར་བུས།

རྩོམ་པ་པོའི་ངོ་སྤྲོད་མདོར་བསྡུས།

དེབ་འདི་ཉིད་འབྲི་བ་པོ་བཙོ་ལྷ་ནོར་བུ་ནི་ ༡༩༣༥ ལོར་ལྷོ་རོང་ཁུལ་དུ་སྐྱེས། རང་ལོ་ ༣༥ བར་ཁྲིམས་ཀྱི་འཚོ་ཆོས་སོགས་ལ་འབད་བརྩོན་གྱིས་མི་སློབ་རང་སྐྱིད་ཀྱི་ཚུལ་དུ་གནས། ༡༩༥༩ ལོར་རྒྱ་དམར་ལ་ངོ་རྒོལ་འཐབ་འཛིངས་སྐྱོད་བསྟན་སྲུང་དང་དམག་ཏུ་ཞུགས། དམག་བགོས་བྱེད་སྐབས་རང་ཡུལ་ས་སྲུང་བྱེད་དགོས་བརྗོད་པ་བཞིན་ཡུལ་དམག་བསྐུལ་ཏེ་ལྷོ་རོང་ཁུལ་དུ་མི་ལོ་ཧྲིལ་པོ་གཅིག་གི་རིང་རྒྱ་དམག་ལ་འཛབ་རྒོལ་གཏོར་བཙེམ་བྱས། ༡༩༦༠ ལོར་རྒྱ་དམག་གིས་གཡུལ་ས་ནས་གསོན་བཟུང་བྱས་ཏེ་ལྷོ་རྫོང་གི་བཙོན་ཁང་དུ་བཅུག་སྟེ་ས་ཁུལ་རང་དུ་གཞན་གྱི་འཐབ་རྩོད་སྐོར་དུ་བཅུག་པ་སོགས་དྲག་རྩུབ་ཚད་མེད་མྱོངས་མཐར་སྤྱི་བོ་བཟུང་སྣ་སོགས་བཙོན་ཁང་དུ་མི་ལོ་བཅུ་དགུའི་རིང་མི་སྤྱོད་ལས་འདས་པའི་མནར་གཅོད་མྱོངས། ༡༩༧༩ ལོར་བཙོན་ཁང་ནས་གློད་བཀྲོལ་བཏང་ཁུལ་གྱིས་སྤྱི་བོ་ཆུ་མདོར་ངལ་བསྒྱུར་ལས་མིའི་ནང་ལོ་གཉིས་བཞག ༡༩༨༡ ལོར་རང་ཡུལ་དུ་མངགས། ༡༩༨༣ བར་ལོ་གཉིས་རིང་རང་ཡུལ་དུ་བསྡད་ཀྱང་བཙོན་པའི་མིང་མེད་པ་མ་གཏོགས་རང་དབང་གི་གོ་སྐབས་དང་དུ་བ་གདན་བྲལ་མཐོང་པ་མ་ཟད །

གཅིག་ནས་སྙིང་ལ་བརྟག་པའི་འདོད་དོན་༸གོང་ས་༸སྐྱབས་མགོན་ཆེན་པོའི་༸ཞལ་མཇལ་གསུང་ཐོས་ཀྱིས་གསུང་དེ་སྒྲུབ་ཞུས་ནས། རྒྱབ་བལྟ་སར་རྒྱབ་དང་། མདུན་བལྟ་སར་མདུན་གྱི་དཔེ་ལྟར་རྒྱ་དམར་འོག་ཏུ་མི་འདུག་རྒྱུའི་སེམས་ཐག་བཅད་དེ་ཞོར་དུ་ལྷ་ལྡན་ཇོ་ཤཱཀྱ་རིན་པོ་ཆེ་སོགས་རྟེན་གྱི་ལྷག་མ་རྣམས་མཇལ་ཞིང་སྐོད་གངས་རྒྱལ་ཏེ་སེ་བརྒྱུད་དེ་བྲོས་བྱོལ་གྱིས་འཕགས་ཡུལ་ཧ་རམ་ས་ལ་གངས་ཅན་བོད་མིའི་བྱེས་ཀྱི་རྒྱལ་སར་འབྱོར། རང་གི་འདོད་དོན་བཞིན་༸གོང་ས་༸སྐྱབས་མགོན་ཆེན་པོའི་ཞལ་མཇལ་གསུང་ཐོས་སྐལ་

བཟང་གི་བགོ་སྐལ་མངོན་དུ་གྱུར། ད་ལྟ་བོད་གཞུང་སྨན་རྩིས་ཁང་དུ་རང་འཁོར་ལས་དོན་ལ་འབད་བཞིན་མི་ཚེའི་ལྷག་མ་གང་ཡོད་༧གོང་ས་༧སྐྱབས་མགོན་ཆེན་པོའི་བཀའ་བཞིན་བསྒྲུབ་རྒྱུའི་དམ་བཅའ་འགྱུར་མེད་སེམས་ལ་བརྟན་པོ་བཅངས་བཞིན་གནས།།

ཨང་	དཀར་ཆག་	ཤོག་གྲངས་
༡	འགོ་བརྗོད།	༡
༢	ཡུལ་སྤྱིའི་རྣམ་གཞག	༢
༣	ཤོ་སྟར་ལྷོ་གསུམ་ཁོངས་ཀྱི་དགོན་སྡེའི་སྐོར།	༡༩
༤	གོར་བོད་དམག་འཁྲུགས།	༢༣
༥	ཉག་རོང་དུ་གཞུང་དམག་དཔུང་འཇུག་སྐབས།	༣༡
༦	དབྱིན་བོད་དམག་འཁྲུགས་སྐབས།	༣༤
༧	ཆུ་བྱིའི་རྒྱ་དམག་མཐར་བསྐྲོད་བྱེད་སྐབས།	༤༣
༨	ཀ་གནམ་སྡེ་པ་དང་འཐབ་རྩལ།	༥༦
༩	དར་རྒྱས་དགོན་དང་། བེ་རིའི་དམག་སྐོར།	༥༨
༡༠	སྟོད་རྒྱ་དང་། བོད་དམག་སྐོར།	༦༠
༡༡	༡༩༥༩ ལོར་རྒྱ་དམར་གུང་ཁྲན་དང་འཐབ་རྩལ།	༦༢
༡༢	༡༩༥༩ ལོར་རྒྱ་དམར་གུང་ཁྲན་དང་རྒོལ་འཛིངས་བྱེད་རྩལ།	༦༦
༡༣	བཙོན་ཁང་ནང་གི་སྐྱོང་རྩལ།	༨༧
༡༤	༡༩༦༩ ལོའི་དམར་གསོད་ཆེན་པོ།	༡༠༢
༡༥	བསམ་དོན་བསྒྲུབས་ཤིང་ལས་འབྲས་ལ་ངེས་རྟེན།	༡༠༦

མགོ་བརྗོད།

༄༅། །བདེ་གཤེགས་ཀུན་གྱིས་སྤྱངས་པའི་ལྷ་བདོའི་འགྲོར། །གང་གིས་ཐུགས་རྗེའི་ཕྱུག་གིས་དམ་བཟུང་བས། །རབ་འབྱམས་རྒྱལ་བས་པད་དཀར་ལྷར་བསྔགས་པ༔ ༔རྣམ་འདྲེན་དོན་ཀུན་གྲུབ་པས་དགེ་ལེགས་སྩོལ། །བྱང་ཕྱོགས་མགོན་མེད་འགྲོ་བའི་མགོན་དཔུང་དུ། །མཐའ་དང་མུ་མེད་རྒྱལ་བའི་ཐུགས་རྗེའི་དཔྱིད།། གྲངས་དང་ཚད་མེད་སྤྲུ་འཕྲུལ་རོལ་པའི་གར། །སྔོན་མཛད་དམིགས་མེད་སྙིང་རྗེའི་གཏེར་ལ་འདུད། །གདོད་མའི་དུས་ནས་ལྗོངས་འདིའི་སྣོད་ཡངས་སུ། ། སྤྱོད་པའི་ལས་ཅན་འདྲེ་སྲིན་གདུག་པའི་ཚུལ། །བཟུང་ཞིང་རིམ་པར་ཁང་གཉིས་རྒྱུན་དྲིལ་ནས། །སིལ་མ་རྒྱལ་ཕྲན་དུ་མའི་མི་རྗེ་དང་། །གཞན་ཡང་མེས་པོ་བོན་གྱི་སྲོལ་འཛིན་ཞིང་། །གངས་ཅན་ལྗོངས་འདིར་རིག་གནས་ནོར་བུའི་མཛོད།། བསྐྲུན་ཅིང་ཕས་རྒོལ་ཟིལ་གྱིས་གནོན་མཛད་པའི། །ཤེས་པ་ཅན་དང་འཕྲུལ་གྱི་རྒྱལ་བློན་རྒྱལ། །ཁྲིད་པར་ཐབས་མཁས་སྣ་ཚོགས་མཛད་པ་ཡིས། །ཕུན་ཚོགས་སྡེ་བཞིའི་དཔལ་གྱིས་བོད་ཀྱི་ཁྲོན། །འགངས་མཛད་མཐོ་རིས་རྒྱལ་བློན་མེས་དབོན་དང་། །ཕྱིས་བྱུང་མི་དབང་རིམ་བྱོན་བཅས་པ་རྒྱལ། །སྔོན་ཚེ་མཚོ་སྐྱེས་རྡོ་རྗེའི་སྤྱན་སྔ་རུ། །བོད་ཁམས་སྐྱོང་བར་ཞལ་གྱིས་བཞེས་པ་ཡི།། སྲིད་པའི་ལྷ་ཆེན་གཉེན་པོ་མཆེད་འཁོར་རྣམས། །དམ་ལྡན་སྐྱོང་ལ་ནམ་ཡང་མ་གཡེལ་ཞིག །འདི་ན་གདོང་དམར་བོད་ཀྱི་ས་ཡི་ཆ། །མདོ་ཁམས་སྟོད་ཀྱི་ཡ་གྱུལ་ལྷོ་རོང་རྫོང་། །ཡུལ་མཛེས་ས་གཙང་སྣ་ཚོགས་རྩི་འབྲས་སྨུམ། །མགྲོགས་དར་དཔའ་རྟགས་ཅན་གྱི་བརྟུད་ཀྱིས་གཏམས། །མི་དགེའི་ལས་དོར་ཆོས་སྤྱོད་བཅུ་ལ་སྤྱོད། །རང་འཁོས་འབྱོར་བས་ཚོག་ཤེས་རྣམ་འཚེ་སྤངས། །གཞན་

ལ་བརྩེ་ཞིང་ཚོགས་ཀྱི་ཞིང་ལ་མོས། །ངོ་མཚར་བཅུད་ཀྱིས་བགོད་པ་ཨེ་མ་རྨད། । དེ་འདྲ་དེ་ཡི་ལས་སྣང་རྣམ་འཕྲུལ་ལ། །བདེ་སྡུག་ཟ་འོག་ལྟར་བཀྲའི་ངང་ཚུལ་གང་༔ ༔ཚིག་སྦྱོར་སྤྲངས་ཏེ་དྲང་པོའི་ངག་གིས་སྤེལ། །རང་རིགས་མཁྱེན་པར་འདོད་རྣམས་དགྱེས་པར་མཛོད། །དེ་ཡང་ཇི་སྐད་དུ། ཤར་རྡོ་རྗེ་གདན་གྱི་བྱང་ཕྱོགས་ན། །གནས་སྤུར་རྒྱལ་བོད་ཅེས་བྱ་བ་ཡོད། རི་མཐོན་པོ་གནམ་གྱི་ཀ་བ་ཡོད། །མཚོ་དམའ་མོ་གཡུ་ཡི་མཇུལ་ཡོད། །གངས་དཀར་པོ་ཤེལ་གྱི་མཆོད་རྟེན་ཡོད། །སྤང་སེར་པོ་གསེར་གྱི་མཇུལ་ཡོད། །དྲི་ཞིམ་པོ་སྨན་གྱི་གདུག་སྤོས་ཡོད། །སྔོན་བཀྲ་བ་གསེར་གྱི་མེ་ཏོག་ཡོད། །དབྱར་བཀྲ་བ་གཡུ་ཡི་མེ་ཏོག་ཡོད། །ཀྱེ་གངས་རིའི་མགོན་པོ་སྤྱན་རས་གཟིགས། །གནས་དེ་ན་ཁྱེད་ཀྱི་ ཞིང་ཁམས་ཡོད། །ཞིང་དེ་ན་ཁྱེད་ཀྱི་གདུལ་བྱ་ཡོད།། ཅེས་རྒྱལ་བུ་དཀོན་མཆོག་འབངས་ཀྱི་སྐྱེས་རབས་ལས་གནས་ཀྱི་བཀོད་པ་དང་ཞིང་དེའི་ཡོན་ཏན་མགོན་པོ་སྤྱན་རས་གཟིགས་ཀྱི་གདུལ་བྱ་སོགས་གསལ་བར་ལུང་བསྟན་པ་དང་། གཞན་ཡང་བལ་རྒྱལ་གྱིས་རང་གི་སྲས་མོར་བསླབ་བྱ་སྩལ་བར་ཡང་། བོད་ཅེས་བྱ་བཁྱུད་པར་འཕགས་པའི་ཡུལ། །རི་མཐོ་ས་གཙང་གངས་རི་གཉེན་གྱི་མགུལ།། བསིལ་ལ་མཛེས་པ་ལྷ་གནས་གཞལ་ཡས་ཁང་། །ངོ་མཚར་རྨད་བྱུང་ཕན་བདེ་འབྱུང་བའི་གཞི། །ཆུ་བོ་བཞི་འབབས་རྩི་ཤིང་ནགས་ཀྱིས་མཛེས། །འབྲུ་སྣ་ལྔ་འཁྲུངས་རིན་ཆེན་སྣ་ཚོགས་འབྱུང་།། ཞེས་བསྔགས་བརྗོད་ཀྱི་མེ་ཏོག་འཐོར་བའི་ཡུལ་ཁྱད་པར་ཅན་གངས་ཅན་ལྗོངས་སམ། བོད་ཀྱི་ཡུལ་དུ་གྲགས་པ་འདི་ལ་མདོ་སྨད་རྟའི་ཆོལ་ཁ། མདོ་སྟོད་མིའི་ཆོལ་ཁ། དབུས་གཙང་ཆོས་ཀྱི་ཆོལ་ཁ་སྟེ་བོད་ཆོལ་ཁ་གསུམ་གྱི་ས་ཁྲོན་ལ་བོད་རྒྱལ་ཁབ་ཆེན་པོ་ཞེས་བྱ་ཞིང་། དེ་དག་སྐྱི་ལ་དབང་བསྒྱུར་བའི་ཆོས་རྒྱལ་རིམ་བྱོན་དང་། དེ་རྣམས་ཀྱི་ཆབ་སྲིད་མངའ་ཐང་གིས་གཞན་སྡེ་ཟིལ་གྱིས་མནན་ཏེ་དགེ་བཅུའི་ཁྲིམས་ཀྱིས་མངའ་འབངས་བུ་བཞིན་བསྐྱངས་ཏེ་ཆོས་འཁོར་

བདེ་དགས་འཚོ་བས་གནས་ཚུལ་རྣམས་བསམ་གྱིས་མི་ཁྱབ་ཅིང་མཐའ་ཀླས་པ་ཡོད་པ་དག་ནི་ལོ་རྒྱུས་ཀྱི་དེབ་ཐེར་གཞན་དང་གཞན་དུ་བཞུགས་པ་ལས་མཁྱེན་དགོས་ཤིང་ ། འདིར་གླེང་བར་བྱ་བ་ནི་མདོ་སྟོད་མིའི་ཆོལ་ཁ་ལ་མདོ་ཁམས་ཆུ་བཞི་སྒང་དྲུག་ཡོད་ཅིང་དེའི་ནང་ཚན་སྤྱི་འདུས་དར་དཀར་གྱི་ཡོལ་བ་རྡུལ་རྫ་ཟལ་མོ་སྒང་དུ་གྲགས་པའི་ཆར་ཤོ་སྨར་ལྷོ་གསུམ་གྱི་ལོ་རྒྱུས་སྤྱི་དང་། ཁྱད་པར་ལྷོ་རོང་རྫོང་གི་ལོ་རྒྱུས་བྱེ་བྲག་ཏུ་གླེང་བར་བྱ་བ་ནི་སྐབས་སུ་བབས་པ་ཡིན་ནོ།།

ཡུལ་སྤྱིའི་རྣམ་གཞག

༄༅། །དེ་ཡང་བོད་རྒྱལ་ཁབ་ཆེན་པོའི་རྒྱལ་ས་དབུས་འགྱུར་ལྷ་ས་ནས་ཤར་གྱི་ཕྱོགས་སུ་མལ་ལི་ ༡༠༥༠ བགྲོད་པའི་མཚམས་སུ་དཔལ་འབར་ཁུལ་གྱི་རྫོང་སྨར་རྫོང་དང་།མལ་ལི་ ༡༦༤༠ མཚམས་སུ་ཤོ་མདོ་རྫོང་། མལ་ལི་ ༡༠༧༥ བགྲོད་མཚམས་སུ་ལྷོ་རྫོང་ངམ་ལྷོ་རོང་རྫོང་གནས་ཡོད། དེ་དག་ལ་ཤོ་སྨར་ལྷོ་གསུམ་ཞེས་སྤྱི་མིང་ལྟ་བུ་འབོད་སྲོལ་སྣང་ཡང་ནང་གསེས་རྫོང་ཁག་སོ་སོའི་ས་མཚམས་འགོ་ཁྲིད་ཀྱི་བདག་དབང་དང་བཅས་པ་ཐ་དད་ཡིན་པ་རྟོགས་དགོས།

ཡུལ་སྤྱིའི་བབས་ནི་ས་མ་འབྲོག་གི་ཁུལ་ཡིན་ཅིང་། ཡུལ་གྱི་ཁྱབ་ཁོངས་མཐའ་མཚམས་ཤར་ཆབ་མདོ་དང་། དཔའ་ཤོད་དང་འབྲེལ་ཞིང་། ལྷོར་ཀོང་པོ། སྤོ་བོ། ལྷེམ་མདོ་དྲུག་ཤོག་གསུམ་དང་། ནུབ་ལྷ་རི་མགོ་དང་། བཀྲ་མདའ། ནུབ་བྱང་དུ་རབ་འཁོར་སོག་གསུམ་དང་རྒྱ་སྟོན་ལྷིང་དགུ་དང་། བྱང་དུ་ཁྱུང་པོ་དཀར་ནག་སེར་གསུམ། རྟོར་ཚོ་ཆེན་སོ་དགུ་བཅས་ལ་སྦྲེ་འབྲེལ་ཞིང་བྱང་ཤར་རི་བོ་ཆེ་ལ་འདབས་འབྲེལ་ཞིང་ཆགས་པས་ས་ཆའི་རྒྱ་ཁྱོན་ཤིན་ཏུ་ཆེ་ཤིང་གཤིན་པ་ཡོད། བྱེ་བྲག་ལྷོ་རོང་རྫོང་གི་ཁྱབ་ཁོངས་

ས་མཚམས་ཞབས་གཡས་ཟམ་པ་ནས་དཔལ་འབར་ཡུལ་འབྲོག་བར་གྱི་བར་ཚད་རྒྱ་ཚུགས་དགུ་ཙམ་དང་བྱང་ཁྱུང་པོ་སྟེང་ཆེན་གྱི་འདབ་སྟེ་འབྲེལ་མཚམས་ནས་ལྷོ་སྤོ་བོའི་སྟེ་མཚམས་བར་རྒྱ་ཚུགས་ལྔ་ལྷག་ཡོད། ས་ཆ་བདེ་གཟར་དང་ལམ་འཕྲང་ཆུ་འགག་བཅས་ཀྱིས་རྒྱ་ཚུགས་སྤྱི་མཚུངས་བར་ཐག་འགྱང་ཁྱད་སྣ་ཚོགས་ཡོད་པས་ཕལ་ཆེར་ཆ་སྙོམས་སུ་མལ་ལེ་ཉེར་གསུམ་ཙམ་རེ་ཡོད།

དེའང་ཡུལ་སྤྱིར་རི་རྣམས་ཀྱི་རྩེ་མོ་གངས་དཀར་ནམ་མཁའ་འབིགས་ཉམས་བྱེད་པ་དང་། དེ་ནས་ཇ་རི་གཡའ་སྤང་འདྲེས་མ་ནས་ཡན་ལག་བརྒྱད་ལྡན་གྱི་ཆབ་ཀྱི་རྒྱུན་ལྷུང་ལྷུང་དུ་འབབས་པ། དེ་འོག་སྤང་ལྗོངས་འཛམ་པོར་འཁྲུངས་པའི་སྣ་ཚོགས་པའི་རྩྭ་ཡི་རིགས་ལ་དུ་མའི་རིགས་ཅན་གྱི་རི་དྭགས་དང་ཕྱུགས་ཀྱིས་དུས་ཇི་ཙམ་ལོངས་སྤྱད་ཀྱང་འཛད་མཐའ་མི་མངོན་པ། དེ་འདབས་ནགས་ཚལ་གྱི་བསྐྱབས་པའི་ཤིང་འབྱུང་ནི་ཐང་ཤིང་། ཤུགས་པ། སྟག་པ། སྟག་མ། རྒྱ་ལྕང་། ལྕང་དཀར། མདོ་མོ་ཤིང་། སྒྲོན་ཤིང་། ཉ་སྤྲིད། སྤེན་མ་དཀར་ནག གླང་མ། བ་ལུ། སུ་རུ། སེ་བ། སྐྱུག་ཤད། སྟག་ཚེར་སོགས་ཁ་སྐད་ལ་ཤིང་གི་ཕ་དགུ་མ་བཅུ་ཟེར་བ་ལྟར་རེས་འགའ་ཤིན་ཏུ་སྟུག་པས་གནམ་མཐོང་བ་ལའང་གེགས་བྱེད་པ། རེས་འགས་ནམ་ཟླ་དུས་བཞི་དབྱེ་བ་མེད་པར་རང་མདོག་མི་འགྱུར་བས་ཡུལ་གྱི་མིའི་སྟེང་སྟོབས་མཚོན་པ། རེས་འགའ་དབྱར་སྟོན་རྣམས་སུ་སྐྱེ་འགྲོ་དུ་མའི་འཚོ་བའི་རྟེན་བྱེད་པའི་མེ་འབྲས་སྨིན་པས་འགྲོ་རྣམས་ཟང་ཟིང་གིས་སྨིན་པས་ཚིམ་པར་བྱེད་པས་བཅུད་ཀྱི་གཏེར་ཕོད་ཀྱི་སྟེང་སྟོབས་སྟོན་པ། རེས་འགས་ནམ་ཟླ་ཁ་ཤས་ལ་ཤིན་ཏུ་ཕྱུག་པའི་ལོ་འབྲས་མེ་ཏོག་གིས་བརྒྱན་ཀྱང་དུས་འགར་གཅེར་བུར་ལྷག་པས་གདུངས་ཤིང་རང་གི་པགས་པ་དག་ཀྱང་འགས་པས་འདུས་བྱས་མི་རྟག་འགྱུར་བའི་ངང་ཚུལ་སྟོན་པ་སོགས་བརྗོད་ཀྱིས་མི་ལངས་ཤིང་ངོ་མཚར་བའི་ནགས་ཚལ་མཐའ་མེད་པས་

ཡོངས་སུ་ཁེངས་ནས་གནས་པ།　　　མདའ་གཞོངས་རྣམས་སུ་བར་ཐག་་རྟ་ཙང་དོག་པ་དང་ཡངས་པའི་མཐའ་དང་བྲལ་བར་སྣ་ཚོགས་པའི་འབྲུ་རིགས་སྟེ ། ནས། གྲོ། སྲན་མ། བྲ་བོ། ཡུངས་དཀར། ལ་ཕུག ཉུང་མ། གཡེར་མ། སི་པན། སྔ་སྒྲོ་སྨུག་པད་ཁ། ཡུག་པོ། པད་ཚལ། ཞོ་ཁོག ཁྲི་སོགས་རེས་འགའ་སྨིན་ཅིང་འགའ་ཞིག་སྨིན་པར་འགྱུར་བའི་ཞིང་ས་གཤིན་པོས་ཡོངས་སུ་གཏམས་པར་སྔོན་ཁ་མར་ཁྲའི་གཞོང་པ་ལྟ་བུ།　དེ་དག་གི་བར་བར་དུ་ཡན་ལག་བརྒྱད་ལྡན་གྱི་ཆབ་ཀྱི་རྒྱུན་གཡུང་དྲུང་རིས་ཀྱིས་སྔོན་འབྲས་རྣམས་སྨིན་ཅིང་ཞིང་ས་གཤིན་པར་བྱེད་པ་དང་སྐྱེ་འགྲོ་ཡོངས་ཀྱི་སྐོམ་གྱི་གདུང་བ་འཇོམས་པར་བྱེད་པ་གྱ་གྱུར་རྒྱུ་བ་རྣམས་དུས་འགར་རླབས་ཀྱི་གར་བསྒྱུར་ཞིང་ལྷུང་ལྷུང་གི་སྒྲ་འབྱིན་པ་ལ་སོ་བྱ། ཁྲུང་སྐྱར་མོ། ཙ་བྱི། སྲམ། ཉ་མོ། སྲལ་པ་སོགས་ཆུ་གནས་སྣ་ཚོགས་པ་འཕྱོ་ཞིང་རྒྱུ་བ་མ་ཟད་མགྱོགས་ལྡན་གྱི་རྟ། དཔའ་རྩལ་ཅན་གྱི་མི་རྣམས་ཀྱང་ཆུ་རྒྱལ་འགྱུར་ལྡེམ་གྱིས་རྩལ་སྦྱོང་ཞིང་རྩེམ་པའི་གནས་སུ་བྱེད་པ་དང་།　སྐབས་འགར་ཕན་ཚུན་རྒྱ་འགྲུལ་གྱི་ལམ་ཡང་ཅི་དགར་སྤྱོད་པའི་གོ་སྐབས་འཕྲོག་པ།　　དུས་སྐབས་ལ་ལར་རང་བྱུང་ལྷུན་གྱིས་གྲུབ་པའི་དུང་དཀར་གྱི་རིང་མོའི་སྦུབས་སུ་ཞུགས་ནས་གཟུངས་སྔགས་བགྲང་པའི་སྒྲ་ལྟར་ཤུབ་ཤུབ་འབྱིན་ཅིང་སྐྱེ་འགྲོ་རྣམས་ཀྱི་རྒྱུ་འགྲུལ་རང་དབང་དུ་སྤྱོད་པའི་གོ་སྐབས་ཡངས་པོར་བྱེད་པ་དག་ཡོད་དོ།།

གོང་གི་རྩེའི་ཛ་དང་བར་གྱི་སྤང་འོག་གི་ནགས་སུ་རྒྱུ་བའི་བདག་པོས་མ་བཟུང་བའི་རི་དྭགས་གནའ་བ། གླ་བ། ཤ་བ་སྐྱ་བོ། ཤ་བ་ནག་པོ། ར་རྒོད། རྒྱ་ར། ཕ་མོ། སྤྲེ། གཡི། སྤྱང་། ཤུག་སྟག སྤྲེ་མོང་། ཨོག་དཀར། རི་བྱི། གཟིག　རི་བོང་། གསའ།　སྤྲེའུ་སོགས་སྣ་ཚོགས་པའི་རི་དྭགས་དང་གཅན་གཟན་རྣམས་ཁྲུ་དང་ཁྲུ་ཚོ་གནས་ཤིང་རྒྱུ་བ། བྱ་རྒོད། ཨོ་རོག ཁ་ཏ། གོ་བོ། བྱ་མ་བྱི།　ཐང་བྱི། འཇོལ་མོ། ཙི་ཀ། སྒྲོ་ཁ། ཁྲུ་བྱུག འཇོལ་སྔོན། འཇོལ་ཁྲ། ཁྲ་རྒོད། བྱེའུ་ཁྲ། གླག་མོ། བྱེའུ་སྣ་ཚོགས་པ་སོགས་ཀྱིས་སྐད་

སྙན་པར་འབྱིན་པའི་རང་བྱུང་པི་ཝང་གིས་འགྲོ་བ་རྣམས་ཀྱི་རྣ་བའི་དགའ་སྟོན་འགྱེད་པ། བདག་ཏུ་བཟུང་བའི་གཡག་དང་། འབྲི། མཛོ། མཛོ་མོ། བ་ཕྱུགས། རྡོལ། ར། ལུག རྟ། དྲེལ། བོང་བུ། ཐོ་ལོག ང་ར། ཏ་ཏུ། ཁྱི། ཞི་མི་སོགས་རེས་འགས་མི་རྣམས་ཀྱི་འཚོ་བའི་རྟེན་བྱེད་པའི་འོ་མའི་མཚོ་དང་མར་གྱི་རི་འཛིན་པ། རེས་འགས་འཇམ་མཛེས་སྙུམ་པའི་གོས་ཀྱི་རྒྱུ་དང་། བདེ་ལ་ཡངས་ཤིང་སྤྲོ་ཉམས་ཅན་གྱི་སྦྲ་གུར་གྱི་གཉེར་འཛོ་བ་དག་དང་། ལ་ལས་བདག་པོ་བདག་བྱ་དང་བཅས་པ་ལ་སྲུང་སྐྱོབས་ཀྱི་བྱ་ར་ཉིན་མཚན་གཡེལ་བ་མེད་པར་བྱེད་པ་འགྲོ་རྣམས་བག་ཕེབས་སུ་ངལ་གསོར་གནས་ཚུག་པར་བྱེད་པ་དག་ཡོད་དོ། གོང་དུ་ཇི་སྐད་སྙད་པའི་རི་གླུང་རྣམས་ནི་དབྱར་འདབས་རྒྱས་ཆར་གྱི་དུས་སུ་རྩེའི་གངས་དཀར་རྣམས་སྔར་ལས་དཀར་ཞིང་། ཛ་རི་རྣམས་སྨུམ་ལ་སྨུག་པ་ནི་རྩེའི་གངས་དཀར་ཞུ་བའི་ཆབ་རྒྱུན་གྱིས་བཀྲུས་པ་ལྟ་བུ། བར་གྱི་སྤང་ལྗོངས་རྣམས་གཡུ་ཡི་མཐིལ་སྤྲངས་པ་བཞིན་ལ་དེ་དག་གི་བར་གཤོངས་ཆབ་རྒྱུན་རྣམས་ནི་ བཻ་ཌཱུརྻའི་ལྷུག་མའི་འཆིང་བྱེད་ཀྱི་རྗེས་སུ་འགྲོ་བ།

ངོས་དང་བར་བར་བུ་སྐྱེ་མི་སྨན་དང་། མེ་ཏོག་ལ། མཁན་པ། མཚོ། ཨུཏྤལ། འབྲི་ཏ་ས་འཛིན། པར་པ་ཏ། བ་ཤ་ཀ། རྟག་ཏུ་རིག གསུམ༔ བོང་དཀར །བོང་སེར། འཛིན་པ། རེ་རལ། སྔོན་ཟེལ། ཨ་བྲུག ལུག་མིག བ་སྤྲུ། ལྕ་བ། ར་མཉེ། ཉེ་ཤིང་། འོམ་བུ། གཟེ་མ། བྱིའུ་ལ་ཕུག ཀ་ཚོ། ཤང་ཚོ། རེ་ལྕགས། སྤྲང་ཚེར་དཀར་ནག གཡའ་ཀྱི་མ། སུམ་ཏིག ལྕགས་ཏིགས་རིགས་དྲུ་མ། གསེར་ཏིག ཟངས་ཏིགགང་ག་ཆུང་། བྱ་རྒོད་སྤོས། སུ་མོ་མདེའུ། འབྱིན། དུར་བྱིད། ཐར་ནུ༔ ཚེར་སྔོན། རྣ་ལོ་སོགས་སྐྱེས་ཤིང་དེ་དག་གི་དྲི་མ་ཕྱོགས་དང་ཕྱོགས་སུ་འཛམ་ལ་གཅང་པའི་མཁའ་རླུང་ལ་བཞོན་ཏེ་རྒྱུ་བས་འགྲོ་བ་རྣམས་ནད་ཀྱི་གདུང་བ་ལས་རིང་པོར་བྱེད་ཅིང་ཤིན་ཏུ་མཛེས་པའི་མདངས་དང་ཡིད་དུ་འོང་བའི་དྲི་ངད་ལྡན་སུམ་ཚོགས་

པའི་ཡོན་ཏན་འཛིན་པ་དག་གིས་ས་གཞི་བར་མཚམས་བྲལ་བ་གླུབ་པ་དག་ཡོད་དོ། །བྲེ་བྲག་སྣན་གྲགས་ཆེ་ཞིང་ངོ་མཚར་བའི་ལོ་རྒྱུས་ལྡན་པའི་རི་བོ་ལ་དབང་ཤེས་དབང་ལ་འོག་ཀྲང་དེ་ཟེར་བགྲོས་ལ་མ་མཁའ་འགྲོས་ཆུ་ཟོམ་ཁུར་འདྲ། སྐེ་ཤེས་ཛ་ལ་དཀར་པོ།(རྒྱ་ལུག་གྱེན་ལ་བཤར་འདྲ་) ར་ཁྲམ་བཙག་ལ་དམར་པོ་ (གཡག་ཁམས་པ་དར་བཏགས་འདྲ་) སྤར་སྣད་ལྷ་རི་ལྷུན་པོ་རྩེ་རྒྱལ་དེ་(ཐང་སོ་གནམ་ལ་སློང་འདྲ་)ཤོད་ལྡའི་རྡོ་རྗེ་བཙན་བྲག་དེ་(རི་དམར་པོ་དམར་གཏོར་ཁྲག་གིས་བྲན་འདྲ་) སྤར་སྣད་དུང་རི་དཀར་པོ༔ (རི་དཀར་དཀར་གཏོར་འོ་མས་བྲན་འདྲ་)སྤར་སྙོད་རྫོང་འོག་གནས་པོ་(གཞི་སྙིང་ཚོགས་ཕུད་ཕུལ་འདྲ་)བྱ་ཡུལ་རིན་ཆེན་རྒྱབ་རི་ (འཛིགས་བྱེད་ཞལ་གཅིག་ཕྱག་གཉིས་ཀྱི་དབྱིབས་ཅན་) ཤོ་མདོ་འབུམ་པ་སྤུན་གསུམ་(བུ་སྤུན་གསུམ་དགྲ་ལ་ཆས་འདྲ་) སྤར་སྣད་ཀྱི་ཤོ་མདོ་རོང་ལྷ་རྒྱལ་མཚན་ (གཤིན་རྗེ་དྲག་ཏུ་ཁྲོས་འདྲ་) རྒྱལ་སྐྱིད་རྒྱལ་མོ་དབྱངས་སྐྱིད་ (གཡག་ཀྭ་པ་ཕྱི་ལྟས་བལྟས་འདྲ་) བཅས་འདི་དག་ལྷོ་རྫོང་ཁུལ་གྱི་རི་འགའ་ཞིག་གི་མིང་ཙམ་སྨོས་པ་ཡིན་ཞིང་གཞན་ཡང་སྟར་རྫོང་ངམ་དཔལ་འབར་ཁུལ་དུ་ཤར་ཀོང་ལའམ་ཀོང་ལ་དཀར་པོར་གྲགས་པ་དང་། མདུན་རི་ཧྲི༔ཨོཾ་མ། གང་གི་རྩེ་ནས་རྒྱ་ཡི་ན་བ་ཁྲ་ལེབ་དང་བྱང་གི་སྤྱིན་ནེ་རི་བཀྲ་སོགས་མཐོང་བའི་ལོ་རྒྱུས་ཅན་གྱི་རི་བོ་ནམ་མཁའ་འབིགས་ཉམས་བྱེད་པ། གདོང་རྒྱན་ལ་ཞེས་དཔལ་འཁོར་ལོ་སྡོམ་པའི་གནས་ཁྱད་པར་ཅན་དང་། གཞན་ཡང་བ་རེ་ཟིལ་མོའི་སྣང་ལམ་དང་། དུང་ལ་སོགས་མཛེས་ཤིང་ངོ་མཚར་བའི་རི་བོ་རིན་པོ་ཆེ་སྣ་ཚོགས་པའི་གཏེར་གྱིས་བྱུར་བུར་གཏམ་པ་ཡོད་ཅིང་དེ་དག་ཏུ་བྱ་དང་གཅན་གཟན་རི་དྭགས་སྣ་ཚོགས་བག་ཕེབས་པར་རྒྱུ་ཞིང་གནས་བཅའ་བར་བྱེད་དོ།།

ཤོ་མདོ་ཁུལ་དུ་ལྷོ་ཡི་རོང་ལྷ་རྒྱལ་མཚན་སོགས་མཛེས་སྡུག་ལྡན་ཞིང་སྣན་གྲགས་ལྡན་པའི་རི་བོའི་ཕྲེང་བ་ཚར་དུ་དངར་བས་རྒྱུད་དང་རྒྱུད་འབྲེལ་ནས་ཡོད།

དེ་མིན་མཛེས་ཤིང་ཡིད་དུ་འོང་བའི་མཚོ་དང་མཚེའུ་སྣ་ཚོགས་པ་དབྱར་གྱི་དུས་སུ་གནམ་སྔོན་ས་ལ་འཕོས་པ་ལ་འགྲན་ཅིང་ངང་པ་དང་། སོ་བྱ། སྐྱུར་མོ། ཚ་བྱིའུ་སོགས་ཀྱིས་རྟེན་ཅིང་འཕུར་ལྡིང་གཡོ་བའི་གར་བསྒྱུར་བ། དགུན་གྱི་དུས་སུ་དར་དཀར་གྱི་ན་བཟའི་སྒྲུབས་སུ་གཟིམས་ཏེ་ཤུབ་བུའི་སྒྲ་སྣ་ཚོགས་དང་། འགའ་རེས་ཧ་གླང་ར་ལུག་སོགས་ཀྱི་སྐད་སྒྲ་སྣ་ཚོགས་འབྱིན་པ་རི་བོའི་རྩེ་དང་བར་གྱི་ལྷུམས་སོགས་གང་དུ་གནས་ཤིང་འཁྱིལ་བ་དུ་མ་ཡོད་པ་ལས་འགའ་ཞིག་སྨོས་ན། སྤར་སྨད་ཕྱོགས་སུ་སྤར་དུང་མཚོ་ཞེས་པ་ཁ་དོག་དཀར་པོ་འོ་མ་འཁྱིལ་བ་འདྲ་བ། དབྱིབས་སྤྱན་རས་གཟིགས་ཕྱག་བཞི་པའི་རྣམ་པ་ཅན། ཆེ་ཆུང་གི་ཚད་ནི་བལྟས་ན་མིག་མཐོང་བཅོ་བརྒྱད་ཡོད་སྐད། བསྐོར་ན་ཉིན་ལམ་གཉིས་ཙམ་སྤྱན་རས་གཟིགས་ཀྱི་བླ་མཚོར་གྲགས་ཤིང་ཆོས་བཟང་སོགས་དུས་ཆེས་དགེ་བར་སྐོར་བ་དང་སྦྲགས་རང་གི་འབྱུང་འགྱུར་གྱི་དོན་སྔོན་སླད་གསོལ་བ་ཤུགས་དྲག་བཏབ་ན། མེ་ལོང་ལ་གཟུགས་བརྙན་བཞིན་འབྱུང་འགྱུར་བཟང་ངན་རྣམས་སྟོན་པར་བྱེད་པ་ཡོད་ཅིང་། རེས་འགར་བོད་ཆོལ་ཁ་གསུམ་གྱི་ཁྲོན་དུ་ཆོས་སྡེ་དགོན་གནས་ཇི་སྙེད་ཡོད་པ་རྣམས་རིམ་བཞིན་དཔེར་ན་གློག་བརྙན་གྱི་རས་གཞིའི་སྟེང་གི་གཟུགས་བཞིན་གཅིག་འདས་རྗེས་གཞན་དག་ཤར་བ་སོགས་ངོ་མཚར་བསམ་ཡུལ་འདས་ཤིང་དངོས་སུ་མཐོང་ན་མ་གཏོགས་ཡིད་ཆེས་དཀའ་བའི་གནས་སུ་གྱུར་བ་དེའི་གཡས་གཡོན་གྱི་བྲག་རི་དང་ཕ་བོང་རྣམས་ལ་སྐུ་དང་གཟུགས་རྟགས་རང་བྱོན་དུ་མས་ཁྱབ་པ་དག་དང་། གཡུ་ལུང་ཞེས་པའི་ས་ཆར་སྡེ་སྐྱུངས་ཡོད་ཚུལ་མི་ཀུན་གྱིས་གླེང་སྒྲོལ་ཡོད་ཅིང་དེའི་གཡས་གཡོན་དུ་ཉི་མ་བླ་མཚོ། ཟླ་བ་བླ་མཚོ་གཉིས་དང་། མདུན་དུ་ཞི་རྒྱས་དབང་དྲག་གི་མཚོ་སོགས་ངོ་མཚར་བའི་མཐོང་སྣང་སྣ་ཚོགས་འཆར་བའི་མཚོ་ཁྱད་པར་ཅན་དང་། སྤར་སྟོད་ཕྱོགས་སུ་མགོ་ལ་བླ་མ་མི་དགོས་ཏེ། མཚོ་རིང་མཚོ་ཡི་བླ་མ་ཡོད། སྡེ་ལ་དཔོན་པོ་མི་དགོས་ཏེ། མཚོ་

བཀྲ་མཚོ་ཡི་སྡེ་པ་ཟེར་བ་སོགས་དང་། གཞན་ཡང་ཤ་བས་ཤེས་ཆུང་བསྐྱངས་འདྲ་དེ། ངང་འདུ་སྒྲོལ་མ་བླ་མཚོ་སོགས་ཡོད། དེ་ལྟ་བུའི་སྟོད་ཀྱི་བཀོད་པ་ཁྱད་པར་ཅན་འབབ་པ་ལ་ལྟོས་དང་མི་ལྟོས་པའི་གཏེར་དང་འབྲུ་སོགས་ཀྱི་ཐོན་ཁུངས་ཕུན་སུམ་ཚོགས་པའི་གནས་དེར་ཐོག་མར་མིའི་འགྲོ་བ་བྱུང་སྟངས་བོད་སྤྱི་དང་འདྲ་བ་ཡིན་མོད་དོ།། ཁྱད་པར་ཕྱི་ལོའི་དུས་རབས་བདུན་པར་ཆོས་རྒྱལ་སྲོང་བཙན་སྒམ་པོའི་སྐུ་དུས་སུ་མཐའ་མཚམས་ཀྱི་ས་སྲུང་དམག་དཔུང་གི་གུང་རུའམ་དཀྱིལ་རུའི་དམག་རྣམས་ཡུལ་ཆགས་ནས་ས་ཆ་རྣམས་བདག་ཏུ་བཟུང་ཞིང་དགྲ་བོ་རྩད་ནས་འབྱིན་པའི་དྲག་པོའི་བསྙེ་གནས་ཀྱི་རྫོང་མཁར་བཙུགས་པར་གྲགས། འདི་ད་ལྟའི་ལྷོ་རྫོང་ཁྲལ་རྗེ་ཐོག་ལ་ལྟེ་བ་བྱས་ནས་འདབས་འབྲེལ་གྱི་ས་ཆ་གཞན་དག་ལའང་ཡན་ལག་བཙན་རྫོང་དུ་མ་བརྩིགས་ཤིང་བཟུང་བ་ལས་རིམ་བཞིན་མཆེད་པ་ཡིན་པ་ནི་ད་ལྟ་ས་ཆ་དང་རྫོང་གི་མིང་འབོད་བཞིན་པ་དུ་མ་ལས་རྗེས་སུ་དཔག་ནུས་ཤིང་རྒྱུད་ལྟར་ཡང་གྲགས་སོ།།

ཤོ་སྟར་ལྷོ་གསུམ་གྱི་ནང་ཚན་སྟར་རྫོང་ནི་དཔལ་འབར་ནས་འབབ་པའི་ཆུ་ཆེན་གྱི་འགྲམ་དུ་གནས་ཤིང་རྫོང་སྟོད་བོད་གཞུང་དགའ་ལྡན་ཕོ་བྲང་ནས་ཐད་ཀར་བསྐོ་གཏོང་གནང་ཞིང་ལོ་བཀག་འཕོ་ལེན་བརྗེ་རེས་གནང་གི་ཡོད་པ་རེད། སྟར་རྫོང་ཁོངས་ལྷིང་ཁག་དགུ་ཡི་ས་སྡེ་ཡུལ་གཞིས་ཡོད་པས་ལྷིང་ཁག་དགུ་ནི་ལྕགས་གུང་ལྷིང་དཔོན༔ ཨ་ལ་ཐང་ལྷིང་དཔོན། རྣམ་རྒྱལ་སྒང་ལྷིང་དཔོན། ལྕགས་ར་བ་མཁར་ལྷིང་དཔོན། ལྷ་རྩེ་ས་ཤོད་ལྷིང་དཔོན། སྤྱི་གཞུང་ལྷིང་དཔོན། བན་དཀར་ལྷིང་དཔོན། ཆོས་རྫོང་ལྷིང་དཔོན་བཅས་ཡིན།

ཤོ་མདོ་རྫོང་། ཤོ་པ་མདོ་རྫོང་ནི་བར་སྐབས་སྡེ་པ་རྩལ་གྱི་དབང་བསྒྱུར་བར་གྲགས་ཤིང་ཁོ་པས་འབྲས་སྒོ་མང་ཏྲ་ཚགས་རྗེ་དྲུང་རིན་པོ་ཆེར་ཕུལ་བ་དང་༔ དེ་ནས་བཟུང་ཀུན་གླིང་བླ་བྲང་གིས་ཤོ་མདོ་རྫོང་འཛིན་རིམ་བཏང་གིས་དབང་བསྒྱུར་བྱས་

ཀྱང་ས་ཆའི་རྒྱ་ཁྱོན་དང་ཆང་བཞིའི་ཁ་གྲངས་ལ་གཞིགས་པའི་ཁྲལ་དང་། དམག་ཁྲལ་འདོན་སྒོའི་རིགས་ཚང་མ་སྤྱི་མཚུངས་བཞིན་བོད་གཞུང་ལ་འབུལ་དགོས་པ་ཡིན༎ མངའ་ཁོངས་ལྡིང་ཁག་བརྒྱད་ཡོད་དེ། བ་རེ་ལྡིང་དཔོན། ཀ་རོག་ལྡིང་དཔོན༎ གཟི་མདའ་ལྡིང་དཔོན། ཧུ་ཤོད་ལྡིང་དཔོན། བཤམས་ཁོག་ལྡིང་དཔོན༎ ཉིན་པ་ལྡིང་དཔོན། སྲིབ་པ་ལྡིང་དཔོན་བཅས་ལྡིང་ཁག་བརྒྱད་ཡིན་ནོ།།

ལྷོ་རྫོང་། དེ་ཡང་ལྷོ་རྫོང་ནི་སྔར་སློབ་བཙན་པོའི་ས་སྲུང་གི་དམག་དཔུང་དཀྱིལ་ལམ་གྱང་རུའི་བཙན་རྫོང་ཐོག་མར་བཟུངས་པའི་ཁུལ་དེ་ཡིན་ཞིང་། དེ་ནི་ད་ལྟའི་རྫོ་ཐོག་རྫོང་ཡོད་ས་དེ་རང་ལ་ཐོག་མར་བརྩིགས་ཏེ་ཞི་དྲག་གི་སྲིད་དོན་སྣ་ཚོགས་ལས་དགྲ་འདུལ་གཉེན་སྐྱོང་གི་ཡན་ལག་ཏུ་མ་འགྱུལ་བའི་ལྟེ་བའི་བསྡི་གནས་དེ་ཉིད་ཡིན། ད་ལྟའི་ལྷོ་རྫོང་སྟག་དམར་མར་གྲགས་པ་འདི་ཉིད་ནི་ལོ་ཚིགས་ངེས་གསལ་སྨྲ་བར་མི་སྤོབས་ཀྱང་ཕྱིས་སུ་བྱུང་བར་མངོན་སྟེ། དེ་ཡང་ཤོད་རྒྱུན་ལ་གླིང་རྗེ་གེ་སར་རྒྱལ་པོའི་ནུ་བོ་རོང་ཚ་དམར་ལེབ་བྱ་བ་དེ་ཉིད་ནུབ་སྟག་གཟིག་ཡུལ་གྱི་ནོར་རྫོང་འབེབས་སུ་ཕེབས་སྐབས་ལམ་བར་རི་དྭགས་གཤོར་དུ་ཕེབས་པ་ན་ཤ་ཁྱིས་ཤ་བའི་རྗེས་དེད་པ་ཇི་བཞིན་བསྙེགས་པ་ན་ནམ་ཞིག་ཤ་བ་དང་ཁྱིའི་རྗེས་གསལ་པོར་མཐོང་བས་ས་ཆ་དེར་ཤ་རོང་གཞིས་སུ་འབོད། ད་དུང་སུ་མཐུད་ནས་ཕྱིན་པས་ཤ་བ་རྣམས་ལ་བརྟལ་ཁྱི་ངལ་ནས་འགྲོ་མ་ཐུབ་པས་ལ་དེར་ཁྱི་ཆད་ལ་ཞེས་ཟེར། ལ་དེ་བརྟལ་བའི་རྒྱབ་ཏུ་ཐང་ཞིག་ལ་རོགས་གཞན་དང་མཉམ་དུ་འཛོམས་པས་རོགས་པོ་ཐང་དུ་བཏགས། ཁ་ཅིག་གིས་འདི་ལ་རོང་ཚ་དམར་ལེབ་བྱ་སྤུན་གསུམ་གྱི་སྐད་ཆ་ཞིག་ཡོད་པ་དེ་ལྟར་ན་ཁོང་ཚོ་བགྲོས་ནས་ས་ཆ་དེ་ཉིད་ཐོན་ཁུངས་ཕུན་སུམ་ཚོགས་ཤིང་ཡིད་དུ་འོང་བ་ཞིག་ཏུ་འདུག་པས་འདིར་གནས་གཞི་བྱ་ཟེར་གཅེན་པོས་རྫོང་སྟག་དམར་མ་བརྩིགས་ (ད་ལྟའི་ལྷོ་རོང་རྫོང་ལྟེ་བ) འབྲིང་བས་ངས་ནམ་དུ་ཡང་ཁྱོད་ཀྱི་ཞལ་མཐོང་ས་ཞིག་ཏུ་གནས་གཞི་བྱ་

ཟེར་ནམ་མཐོང་སྡེ་པ་བྱུང་བར་གྲགས། ཆུང་བས་དགུན་ས་གཉེན་ཡུལ་རྫོང་ནག་མ་དང་། དབྱར་ས་སྟག་ཚུང་ཕོ་རོག་གནམ་རྫོང་བརྩིགས། འཕེལ་རྒྱས་འགྲོ་སྟངས་ཀྱང་སྟག་དམར་མ་མཁར་ཙམ་ཆགས་སྐབས་ནམ་མཐོང་སྡེ་པ་འབོ་ཙམ་ཆགས། ནམ་མཐོང་སྡེ་པ་འབོ་ཙམ་ཆགས་དུས་གཉེན་ཡུལ་རྫོང་ནག་མ་བྲེ་ཙམ་ཆགས། གཉེན་ཡུལ་རྫོང་ནག་མ་བྲེ་ཙམ་ཆགས་དུས་སྟག་ཚུང་ཕོ་རོག་གནམ་རྫོང་ཤོ་ཙམ་ཆགས་ཟེར་སྲོལ་ཡོད། ཁོ་ཚོའི་རུས་རྒྱུད་ལ་རོང་པོ་ཆེ་འབྲིང་ཆུང་གསུམ་སྡེ་རོང་གི་རུས་རྒྱུད་ཟེར་ཞིང་། ཁོ་བོའི་རུས་ནི་རོང་པོ་ཆེ་ཚང་གི་རུས་རྒྱུད་ཡིན་ནོ།།

གང་ལྟར་ཡང་ཚ་བ་རོང་པའམ་མདོ་ཁམས་སྨད་ཀྱི་མི་ཞིག་གིས་རྫོང་གི་གཞི་བརྩིགས་ཤིང་གནས་གཞི་བཟུང་ནས་ཤོར་སྨར་ལྷོ་གསུམ་གྱི་ཡུལ་ཕལ་ཆེ་བར་མངའ་དབང་བསྒྱུར་བར་མངོན་ནོ། །དེ་ལྟར་བར་སྐབས་སུ་ཆགས་པའི་མཁར་རྫོང་སྟག་དམར་མཐའམ་ལྷོ་རོང་རྫོང་ནི་རྒྱལ་མོ་རྟ་ཡུལ་ཚུའི་ལྷོ་ཕྱོགས་སུ་བཞི་བཀྲམ་དགོན་དང་ཁ་སྤྲོད་ཀྱི་ཚུལ་དུ་ལྷུན་ཆགས་ཤིང་བརྗིད་པར་གནས་ཡོད། དེ་ནས་ཕྱི་ལོ་ ༡༧༡༠ ལས་མས་ཙམ་ནས་རུས་རྒྱུད་རོང་པོའམ་གསལ་ཆ་མ་ངེས་ཀྱང་རྗེ་མོ་དཀར་བཟའ་བྱ་བ་བསོད་ནམས་དབང་ཐང་ལྡན་ཞིང་ཕ་རོལ་ཟིལ་གྱིས་གནོན་པའི་བུད་མེད་ཅིག་གིས་རྫོང་གཞིས་བཟུངས་ཏེ་གཡས་གཡོན་ཕན་ཚུན་གང་དུའང་མི་འཛིགས་ཤིང་སུ་ལའང་ལྟོས་མི་དགོས་པར་ལྷོ་རྫོང་མངའ་ཁོངས་ཡོངས་རྫོགས་ཁྲལ་རང་བསྡུ་དང་། ཁྲིམས་ས་རང་ཁོངས་ཀྱིས་སྐྱེར་བཙན་གྱི་ཚུལ་དུ་རྒྱུན་རིང་གནས་ཤིང་མཐར་རྗེ་མོ་འདི་ཉིད་ཆོས་ལ་དཀར་ཞིང་ལྷག་པར་རྒྱལ་དབང་ལྔ་པ་ཆེན་པོར་མི་འཕྲོག་པའི་དད་འདུན་ཡོད་སྐབས་རྫོང་གཞིས་མངའ་ཁོངས་དང་བཅས་པ་༄སྐྱབས་མགོན་རྒྱལ་དབང་ལྔ་པ་ཆེན་པོར་ཕུལ་བས་དེ་ནས་བཟུང་དགའ་ལྡན་ཕོ་བྲང་པའི་ཆབ་སྲིད་མངའ་ཁོངས་གལ་ཆེན་ཞིག་ཏུ་གྱུར། རྗེ་མོ་དེའི་སྐབས་སུ་བྱུང་བའི་བཀར་འཛུག་བོད་བ་བྱ་བ་ཁང་པ་ཆེན་པོ་ཞིག་གི་ནང་མདའ་གཞུ་

འབོར་ཆེན། ཛ། གྲི། ཞགས་པ་སོགས་ཅ་དངོས་གཏོགས་ཆེན་དང་། མི་ལ་ཉེས་ཆད་གཅོད་པའི་ཡོ་བྱད་རྡོ་༧ ཆེ་ཆུང་སྣ་ཚོགས་བཅས་ཡོད་པ་རྫོང་སྡོད་འཕོ་ལེན་སྐབས་དེབ་གསལ་བཞིན་རྩིས་སྤྲོད་ལེན་བྱེད་སྲོལ་ཡོད།

དེ་རྗེས་ཕྱི་ལོ་ ༡༩༡༥ ཙམ་ལ་ས་དབང་བླ་མ་བྱམས་པ་བསྟན་དར་གྱི་སྐབས་ཁྱུང་པོ་དཀར་ནག་སེར་གསུམ། རི་བོ་ཆེ་པ། ཤོ་སྟར་ལྷོ་གསུམ་བཅས་ནས་ཨར་པོ་བསྐྱལ་ཏེ་ལྷོ་རོང་རྫོང་འདི་ཉིད་ཉམས་གསོ་དང་ཐོག་སྟེང་གསར་རྒྱག་སོགས་བྱས་པར་རྫོང་གི་གྱང་གི་ཞེང་ཚད་ཕྱུ་ཁྲི་བདུན་ཙམ་ཡོད་པ་ཤིན་ཏུ་བརྟན་ཅིང་རྒྱ་ཁྱོན་ཆེ་ལ་བཙན་བརྗིད་ཆེ་བ་བསྐྲུན་པའི་ལས་རྒྱུན་རིང་ཞིང་བསྐྱལ་འདེད་མང་བ་བཅས་ཀྱིས་ཨར་པོ་བ་རྣམས་ཐང་ཆད་དེ་རྫོང་སྟག་དམར་མ་དེ་མ་བཞེངས་གོང་། ལུས་ལྷ་ཁང་འདྲ་བ་ཞིག་ལེ་ཡོད། ཅེས་སྐད་ངན་ཤོར་བའི་ལོ་རྒྱུས་ཀྱང་སྣང་། རྫོང་ནང་དུ་གཞུང་གི་གོ་མཛོད་བཅོ་ལྔ་ཙམ་དང་། དེ་དག་ཏུ་འཕྲུལ་མདའ་དབྱིན་ཇི་ཁ་རིང་དང་༔ ཁ་དུམ། མང་ཆེ་བ་གད་པ་བྱ་བའི་མེ་མདའ་རིང་པོ་ཞིག་ཡོད་པ་དེ་ཚོ་དང་། གཞན་ཡང་མདེའུ་འཁོར་ཆེན། འབྲུ། མར། ཛ། སོགས་ཡོ་བྱད་ཀྱིས་ཕྱུར་བུར་གཏམས་པ་དང་། ཤོད་རྣམས་སུ་ཏྲ་ར། བཙོན་ཁང་ཁག་དང་། ཤོད་བར་ཅི་རིགས་སུ་ལས་བྱའི་སྡོད་ཤག་ཁག ལྷན་རྒྱས་ཁང་སོགས་མཛེས་སྡུག་ལྡན་པའི་ཁང་བཟང་དང་། འཇིགས་ཤིང་སྐྲེ་གཡའ་བའི་ཁང་པ་དག་སྣ་ཚོགས་པའི་ཚུལ་གྱིས་གནས་པ་ཡོད།

རྫོང་སྡོད་ཐད་ཀར་གཞུང་ནས་དྲུང་རྩེ་ཤོད་གཉིས་བསྐོ་བཏང་གིས་དྲུང་འཁོར་དེ་ཉིད་ལྷོ་རོང་རྫོང་དང་རྩེ་དྲུང་དེ་ཉིད་རྗེ་ཐོག་ལྷ་གཉེར་ཞེས་རྗེ་ཐོག་རྫོང་ལ་གནས་གཞི་བཟུང་ནས་རང་ཁོངས་མངའ་འབངས་ལ་སྲུང་སྐྱོང་དང་འོས་བབས་ཀྱི་ཁྲལ་བསྡུ་ཁྲིམས་གནོན་གྱིས་ལོ་དུས་རྫོགས་མཚམས་གསར་རྙིང་འཕོ་ལེན་བྱེད་སྲོལ་ཡོད། མངའ་འབངས་རྒྱ་ཁྱོན་ལྡིང་ཁག་བརྒྱད་ཀྱི་ས་གཞིས་ཡུལ་ཁྱོན་ནི། ཆུ་བྱང་ལྡིང་དཔོན་གྱི་ཁོངས་

ནི་ཤིན་ལ་བརྟལ་བའི་རྟུལ་ཚུའི་བྱང་རྒྱུད་རྣམས་ཡིན་ཅིང་། སྨོད་ན་གནམ་རུ། འདི་ནས་ཤོ་མདོའི་སྟེ་དང་འདབས་འབྲེལ། ཟླ་རོང་། སྤོ་དག་གཞི་ར། དབྲི་དེས། རོང་སྲིབ། ཞིན་ཐང་སྨད། ཞབས་གཡས་ཟམ་པ་འདི་རི་བོ་ཆེའི་སྟེ་དང་འབྲེལ། ལྷོ་རྫོང་ཞབས་ཁོང་། བསྟོན་ཡས་པ། སྨྱོ་བ་བཅས་ཡོད།

དབྱེར་སྟོད་ལྗིང་དཔོན་ཁོངས་དབྱེ་སྟོད་སྨད་གྲོང་། ཚ་གྲོང་། ལྷོག་པོ༔ དབྱེ་ཟེ། ལུང་ཕུ་ནམ་ལངས། ལམ་ལྷས། གེ་གཙང་བཅས་དང་།

དབང་ཤིས་ལྗིང་དཔོན་མངའ་ཞབས་སུ་ཀར་ལ་རྒྱུད། ཆབ་ཟླ་རྫོང་། གྲོང་སེར་བཅས་དང་། དབང་ཤིས་ཆུ་རྒྱུད་དབང་སྟོད། སེ་མདའ། ཚ་རག སྣང་བཞི། གྲོ་གྲོང་། རྟ་རེས། ཁེ་མོ་ཕུ་བཅས་ཡིན།

རེ་རྟ་ལྗིང་དཔོན་མངའ་ཁོངས་སུ་སྤོ་བོ་ཆུ་མདོ་རྫོང་དང་འདབས་འབྲེལ་མེ་ཏོག་ནས་ནུབ་ཕྱོགས་ཆུ་གྱེན་འདེད་དུ་ཁ་རེ་ལ་ཕྱོགས་སུ་གོ་ཀུ། ཀོད་དེ་ཁག་གཉིས་བཅས་མངའ་བ་ཡིན།

ཀེ་གཤིས་ལྗིང་འོག་ཏུ་ཁྲུང་ཐོའི་རྒྱུད། ཀེ་རབ། འགིས་སྨོད། ངོམ་འདུ། གཞན་ཡང་ནི་ལ་ཕྱོགས་ནས་ཡོང་བའི་ཆུ་དང་། སྒྲོལ་མ་ཟླ་མཚོའི་ཆུ་མཇུག་འདྲེས་མཚམས་རྒྱུད་རེ་ཁེ། སྔང་ངུ། ཉིས་པ་དབྱེ་ཁག་བཅས་འདུ་བ་ཡིན།

འཛིང་གཤིས་ལྗིང་འོག་ལྷོ་ཕྱོགས་རེ་ཏེ་ག་ལ་རྒྱབ་རྒྱུད་རྟ་བདག། དབྲབ། དབྲི་བཅས་དང་།

ཤོག་ལྡིའི་ལྗིང་དཔོན་མངའ་ཁོངས་རྒྱ་ཁྲོན་ས་དམར། མར་ཁྲུ། ཡོང་ཀྱིས། ལམ་ལྷ། འདུས་ཡུལ། ལེ་གྲོང་། འཛང་ཡུལ། ཀུ་ཡུལ། སྤོན་ཁིས། སྤོག་གཉིས། སྐྲག་སྐྲག དབྲག་བཅས་ཀྱི་ས་ཡུལ་མི་སྡེ་རྣམས་འདུས་པ་ཡིན།

སྤར་པ་ལྗིང་འོག་ཏུ་དཔའ་ཤོད་འབྲེལ་ཡུལ་ཆུ་གྱེན་འདེད་དུ་གནས་རང་

། ཆུ་འབར། ཨིད། ཐོག་མེད། གཉའ་ཡུལ། སྣ་རྒྱབ། ལྷ་ཁང་ཚང་། མེ་ཧྲོག་བཅས་ཡོད། དེ་ལྟར་ལིང་ཁག་བརྒྱད་ཀྱི་ཁོངས་སུ་མ་གཏོགས་ཤིང་སྤྱིར་ལྷོ་རྫོང་གི་ཁོངས་སུ་གཏོགས་པ་ལྷི་ཐོག་རྫོང་འོག་དཔོན་གཉེར་བཞིའི་མངའ་ཁོངས་ཡུལ་སྡེ་ཆེ་བ་འདི་ཉིད་སྔ་མོ་དེ་མོ་བླ་བྲང་གིས་སྐྱེར་འཛིན་བྱས་ཀྱང་༧སྐྱབས་མགོན་སྐུ་ཕྲེང་བཅུ་གསུམ་པའི་སྐབས་དེ་མོ་བླ་བྲང་ལ་དབུ་ཉེས་བྱུང་རྗེས་གཞུང་འཛིན་མངའ་འབངས་སུ་བསྒྱུར་བ་འདི་དང་། ལྷོ་རྫོང་གི་ཐད་ཀའི་དབང་འོག་སྒྲོ་བ་དང་། བཙན་ཡས་ཕོ། ཡས་མོ་སོགས་ས་ཡུལ་རྒྱ་ཁྱོན་ཆེ་བ་དག་ཀྱང་འདུ་བ་ཡིན་ནོ།།

ཤོ་སྟར་ལྷོ་གསུམ་ཁོངས་ཀྱི་དགོན་སྡེའི་སྐོར།

འདིར་གང་གླེང་བ་སྐབས་སུ་བབས་པ་ནི་ཤོ་སྟར་ལྷོ་གསུམ་གྱི་མངའ་ཁོངས་ཡུལ་ཁྱོན་དུ་འཁོད་པའི་རྐང་གཉིས་རྣམས་ཀྱིས་དཀོན་མཆོག་གསུམ་བླ་མར་འཛིན་ཅིང་རང་གི་བསོད་ནམས་ཀྱི་ཞིང་དམ་པ་དགེ་འདུན་དཀོན་མཆོག་གི་ཀུན་དགའ་རྭ་བའམ་དགོན་གནས་ཇི་ཡོད་སྐོར་ཡིན་ཞིང་། དེའང་དགོན་གནས་རྣམས་སྔ་མོའི་ཡིག་རྙིང་དུ་འཁོད་པ་འགའ་ཤས་འབྱུང་བའི་འཕོ་འགྱུར་དང་ཡུལ་མིའི་ཆགས་ཡུལ་བརྗེ་ལེན་བྱུང་བ་སོགས་ཀྱིས་འགའ་ཞིག་གནས་གཞན་དུ་སྤོས་པ་དང་། འགའ་ཞིག་དགོན་ཁག་དུ་མའི་རྟེན་གསུམ་རྣམས་གཅིག་ཏུ་བསྒྲིལ་ནས་ད་ལྟ་དགོན་ཁག་གཅིག་ཏུ་གྱུར་པ། རེས་འགའ་ཆབ་སྲིད་འཕོ་ལེན་གྱི་ཤུགས་རྐྱེན་གྱིས་མིང་དང་ཆོས་ལུགས་བསྒྱུར་བ་སོགས་དང་། འགའ་ཞིག་བསྟན་པ་འཕེལ་འགྲིབ་ཀྱིས་སྔ་ཙམ་ནས་མིང་གི་ལྷག་མར་གྱུར་པ་དག་ཀྱང་མཆིས་པས་མཐའ་དག་པར་ནི་འབྲི་བར་རྗེ་མི་ཐོགས་ཤིང་མི་ལོན་པས་འདིར་ངལ་བ་བྱ་བར་མི་སྤྲོ། འདིར་ཤོ་སྟར་ལྷོ་གསུམ་ཁོངས་ཀྱི་དགོན་སྡེ་དངོས་ཡོད་ཀྱི་མིང་ཙམ་གླེང་བ་ནི།

སྨར་རྫོང་ཁོངས་དགོན་རྟེན་ཇི་ཡོད་སྐོར།

༄༅། །ཨ་རིག་ཐང་ལ་དགོན། བརྗོད་ཞེས་པའི་སར་ཨ་རིག་ཐང་ལ་དགོན་ནི་ཐམས་ཅད་མཁྱེན་པ་བསོད་ནམས་རྒྱ་མཚོས་ལུང་བསྟན་པ་ལྟར། རྒྱ་ཤོད་པས་སྦྱིན་བདག་ཞུས་ཏེ་ཕྱག་བཏབས། ཆོས་བརྒྱུད་དགེ་ལྡན། རྟེན་གཙོ་གང་ལེགས་དང་། གྲྭ་གྲངས་ ༣༥༠ སྐོར་ཡོད།

རྒྱ་མཚོ་གླིང་དགོན་པ། རྒྱ་མཚོ་གླིང་དགོན་པ་༧གོང་ས་ལྔ་པའི་སྐབས་ཕྱག་བཏབས་པར་གྲགས། ཆོས་བརྒྱུད་དགེ་ལྡན། རྟེན་གཙོ་གང་ལེགས་གྲྭ་གྲངས་ ༡༣༠ སྐོར་ཡོད།

ལྕགས་ར་དགོན་པ། ལྕགས་ར་ཞེས་པའི་སར་ལྕགས་ར་དགོན་ནི་བྲིས་གསར་རྙིང་དང་། ཕུ་ཡུལ་བས་ས་ཡུལ་མི་སྡེ་བཅས་ཆབ་མདོ་འཕགས་པ་ལྷ་མཐོང་བ་དོན་ལྡན་ལ་ཕུལ་བས་གཞི་བྱས། སྡེ་པ་དབང་གྲགས་ཀྱིས་སྦྱིན་བདག་ཞུས་ཏེ་གསར་དུ་བཙུགས་པའི་ཆོས་བརྒྱུད་དགེ་ལྡན་དང་། རྟེན་གཙོ་སྤྱན་རས་གཟིགས་ཕྱག་སྟོང་སྤྱན་སྟོང་ལི་སྐུ་བཞེ་བསྐྲུན་ཁྲུད་འཕགས་ཀྱིས་གཙོས། གསེར་དངུལ་སྤེལ་བྲིས་ཀྱི་བཀའ་འགྱུར་འཛམ་གླིང་གཡས་བཞག་དང་། གཞན་ཡང་གསུང་པོད་གྲངས་མང་། གྲྭ་གྲངས་ ༣༠༠ སྐོར་ནས་གཞི་གསུམ་གསང་སྔགས་བཅས་ཀྱི་ཉམས་ལེན་གང་ཟབ་ཡོད།

ཕྱིག་ཆོས་རྫོང་དགོན། ཕྱིག་ཆོས་རྫོང་དགོན་ནི་ཆབ་མདོ་བྱམས་པ་གླིང་གི་མཁན་པོ་གཉིས་པ་རྗེའི་དངོས་སློབ་ཞང་ཞུང་པ་ཆོས་དབང་གྲགས་པས་ཕྱག་བཏབས། འཕགས་པ་ལྷ་ལ་ཕུལ། ཆོས་བརྒྱུད་དགེ་ལྡན། རྟེན་གསུམ་གང་ལེགས། གྲྭ་གྲངས་ ༩༠ སྐོར་ཡོད།

བྲག་ལྷོངས་དགོན། འབྲས་འགའ་ཞེས་པའི་སར་བླ་མ་དེ་ཉིད་ཀྱིས་ཕྱག་བཏབ་པ་བྲག་ལྷོངས་དགོན། ཆོས་བརྒྱུད་དགེ་ལྡན།རྟེན་གསུམ་གང་ལེགས། གྲྭ་གྲངས་ ༡༥༠ སྐོར་ཡོད།

དཔལ་འབར་དགོན། དཔལ་འབར་དགོན་ནི་འགྲོ་མགོན་ཆོས་འཕགས་ཧོར་རྒྱལ་པོའི་དྲི་ཕྲིར་བྱོན་སྐབས་གཙུག་ལག་ཁང་དང་། ཀུན་དགའ་ར་བ་བཅས་ཞལ་བཀོད་གནང་སྟེ་ཕྱག་བཏབས། ཆོས་བརྒྱུད་ས་སྐྱ་ལ་མཁན་རབས་མང་ཙམ་གནས། དེ་རྗེས་གུང་རུ་རིན་ཆེན་བྱང་ཆུབ་ཀྱིས་དགེ་ལུགས་སུ་བསྒྱུར། ད་བར་དཔལ་སྤྲུལ་རིམ་བྱོན་ནས་འཛིན་སྐྱོང་མཛད། འདི་ལ་ནང་གསེས་གྲྭ་ཚང་གཉིས་ཡོད། རྟེན་གསུམ་གང་ལེགས་དང་། གསེར་ཟངས་རྒྱ་ཕིབས་རྒྱལ་མཚན་སོགས་གང་ཅི་སྤུས་དག་ཡོད། གྲྭ་གྲངས་ ༣༠༠ སྐོར་ཡོད། དེའི་ཕྱར་དཔལ་འབར་སྐུ་གོང་མས་ཕྱག་བཏབ་པ་སྡོམ་ཕུ་དཔལ་གྱི་སྒྲུབ་གནས་གསར་འཛུགས་མཛད།

ལྷ་རྩེ་དགོན། ས་ཤོད་ལྷ་རྩེ་དགོན་ནི་རྒྱལ་སྡེ་བ་ཚུལ་ཁྲིམས་དབང་ཕྱུག་གིས་ཕྱག་བཏབ། ཆོས་བརྒྱུད་དགེ་ལྡན། རྟེན་གསུམ་གང་ལེགས་གྲྭ་གྲངས་ ༡༥༠ སྐོར་ཡོད། སྔག་རྩེ་དགོན་སྔར་དར་རྒྱས་ཆེན་པོ་བྱུང་ཡོད་ཚོད་ཀྱང་། ད་ལྟ་དཔལ་འབར་ཇོང་དུ་བསྒྱུར་ནས་དགོན་པ་མེད།

ཐླ་ཐང་དགོན། ས་ཤོད་དུ་ཐླ་ཐང་དགོན་ཞེས་པ་ཆོས་བརྒྱུད་ཀར་ལུགས༑ རྟེན་གསུམ་གང་ལེགས། གྲྭ་གྲངས་ ༦༠ སྐོར་ཡོད།

ར་མ་ཐང་དགོན་པ། ར་མ་ཐང་ཞེས་པའི་སར་མདོ་སྟགས་ལམ་བཟང་བཤད་སྒྲུབ་མཐར་ཕྱིན་གླིང་དུ་ས་ཤོད་ལྷ་རྩེའི་དགེ་འདུན་རྣམས་དབྱར་དགུན་རེ་མོས་ཚུགས་པ་ལས་གྲྭ་པ་ཟུར་དུ་མེད། གོང་གསལ་རྣམས་སྔར་ཇོང་གི་ཁོངས་སུ་ཡོད་པའི་དགོན་ཁག་ཡིན།

ཤོ་མདོའི་ཁོངས་ཀྱི་དགོན་དེབ།

བཞད་རྩ་ཆོས་སྡེ་གྲྭ་ཚང་། སེཊྲི་སྣང་ཞེས་པའི་སར་བཞད་རྩ་ཆོས་སྡེ་གྲྭ་ཚང་ཞེས་པ་པཎ་ཆེན་བློ་བཟང་ཆོས་ཀྱི་རྒྱལ་མཚན་གྱིས་ཕྱག་བཏབས། དགེ་ལྡན་རིང་ལུགས་

སྒྲོལ་གཏོང་། ཉིན་གཅིག་ཕྱག་དཔེ་པོད་གཅིག་བྱ་ཁ་ཏས་ཁྱེར། རྗེས་སུ་འཚོལ་སྐབས་རི་བོ་རྩེ་བཙུན་སྒྲོལ་མའི་དབྱིབས་ཅན་རྣ་ཆུ་ཤིང་སོགས་འཛོམས་པ། ཉམས་དགའ་བའི་ས་གནས་དེར་ཡིད་འཕྲོག་ནས་དེར་དགོན་པ་ཕྱག་བཏབས་པས་པོ་ཏི་མར་གྲགས། རྟེན་གསུམ་གང་ལེགས། གྲྭ་གྲངས་ ༨༠ སྐོར་ཡོད།།

ཤོ་མདོ་དགོན། བར་ཁམས་བསྟན་པའི་འབྱུང་གནས་ཤོ་པ་མདོའི་དགོན་ནི་མི་ལོ་སུམ་བརྒྱའི་གོང་༧རྒྱལ་མཆོག་ལྔ་པ་ཆེན་པོའི་སྐུ་དུས་སུ་རྣམ་སྲས་མདུང་དམར་གྱི་སྤྲུལ་པར་གྲགས་པ་གཞི་རྫ་སྡེ་པ་རྣམ་རྒྱལ་བཀྲ་ཤིས་ཀྱིས་ཆུ་ལུག་ལོར་འདི་ཕྱོགས་ཀྱི་ཀ་ཐོ་དགོན། སྒོ་ཤར་དགོན། རི་ཁྲོད་དགོན་སོགས་དགོན་སྡེ་བདུན་གཅིག་ཏུ་བསྡྲིལ་ནས་མདོ་དགོན་པ་འདི་ཉིད་གསར་དུ་ཕྱག་བཏབས་ཏེ། པཎ་ཆེན་བློ་བཟང་ཆོས་རྒྱན་དཔལ་བཟང་པོས་མདོ་དགོན་དགེ་ལྡན་བཤད་སྒྲུབ་གླིང་ཞེས་མཚན་གསོལ། འདོད་ཞུས་ལྟར་གྲྭ་སྒྲིག་ཆོས་ཀྱི་རྒྱལ་མཚན་བླ་མར་གནང་། དགོན་འདིར་ནང་གསེས་གསང་འདུས་གྲྭ་ཚང་དང་། བདེ་མཆོག་གྲྭ་ཚང་། ཀུན་རིག་གྲྭ་ཚང་བཅས་སྡེར་ནས་ཡོད་ཐོག གྲྭ་སྒྲིག་བློ་བཟང་འཕྲིན་ལས་བསྟན་པའི་རྒྱལ་མཚན་དཔལ་བཟང་པོས་གཞུང་ཆེན་བཀའ་པོད་ལྔའི་སློབ་གཉེར་གྱི་མཚན་ཉིད་གྲྭ་ཚང་ཞིག་གསར་འཛུགས་མཛད། གྲྭ་ཚང་བཞིར་དགེ་འདུན་ཞལ་གྲངས་བསྡོམས་ཕྱི་ལོ་ ༡༩༥༩ གོང་བདུན་བརྒྱ་ལྷག་ཙམ་ཡོད། རྟེན་གཙོ་ཚོགས་ཆེན་འདུ་ཁང་སྒྲུག་གཅང་ཁང་དབུས་མའི་བྱམས་ཁང་ཡིད་དགའ་ཆོས་འཛིན་གྱི་དབུས་སུ་བྱམས་ཆེན་མཐོང་བ་དོན་ལྡན། གཡས་སུ་བྱམས་ཆེན་བཀྲ་ཤིས་འོད་འབར་སོགས་གོང་གསལ་དགོན་རྙིང་སོ་སོ་ནས་གདན་དྲངས་པའི་བྱམས་སྐུ་གསེར་ཟངས་ལས་གྲུབ་པ་ཐོག་རྩེག་ལྔ་ཙམ་ཡོད་པ་གྲངས་བརྒྱད། མགོན་ཁང་དུ་མགོན་ཆོས་ལྷ་མོ་སོགས་ཀྱི་སྣང་བརྙན་མི་ཚད་ཙམ་བརྒྱད། གཞན་ཡང་གསེར་ཟངས་དང་ལི་མའི་སྐུ་འདྲ་བདུན་སྟོང་ལྷག་དང་། གསུང་རྟེན་བཀའ་

འགྱུར་གསེར་ཕྲེས་དང་། བསྟན་འགྱུར་གསུང་འབུམ་སོགས་གྲངས་ཆིག་སྟོང་ཙམ། ཞལ་ཐང་གྲངས་ཉིས་སྟོང་ལྷག་སོགས་རྟེན་སྐུ་མཆོད་རྫས་བསམ་བརྗོད་ལས་འདས་ཤིང་། བཤད་སྒྲུབ་ཀྱི་འཆད་ཉན་སོགས་ཕུན་སུམ་ཚོགས་པ་ཞིག་ཡོད་འདུག དགོན་འདིའི་ཡི་ལག་དགོན་ཁག་དྲུག་དང་ཆུང་ཁག་རི་ཁྲོད་དང་བཅས་པ་བཞུགས། གྲ་སྒོམ་བླ་བྲང་དུའང་རྟེན་སྐུ་གསུང་ཐུགས་རྟེན་མཆོད་རྫས་བསམ་བརྗོད་ལས་འདས་པར་གྲགས་ཤིང་༧སྐྱབས་རྗེ་གྲ་སྒོམ་སྐུ་ཕྲེང་དགུ་པ་རྗེ་བཙུན་བློ་བཟང་མཁྱེན་རབ་བསྟན་པའི་དབང་ཕྱུག་མཆོག་དགུང་གྲངས་བདུན་སྐབས་རྒྱ་གར་དུ་བྲོས་བྱོལ་དུ་ཕེབས་ཏེ། དེང་མདོ་ཕྱོགས་ཀྱི་ཆོས་འཁོར་སྐོར་བཞིན་བཞུགས་སོ།།

དར་རྒྱས་གླིང་དགོན་པ། དགོན་ཆུང་མང་པོ་ཕྱོགས་བསྡུས་ཀྱིས་དབུལ་ཤོད་ཅེས་པའི་ས་གནས་སུ་དར་རྒྱས་གླིང་རྗེ་དྲུང་ཤེས་རབ་དབང་པོས་ཕྱག་བཏབས་པའི་ཆོས་བརྒྱུད་དགེ་ལྡན། རྙིང་གསོ་གསེར་ཟངས་ལས་བསྒྲུབ་པའི་བྱམས་པ་ཐོག་རྩེག་གཉིས་ཙམ་བཞི། རྗེ་དྲུང་ཤེས་རབ་དབང་པོའི་འདྲ་སྐུ། པཎ་ཆེན་བློ་བཟང་ཆོས་རྒྱན་གྱི་འདྲ་སྐུ། གནས་བརྟན་མི་ཚད་མ་བྲག་རི་ཅན་ཆ་ཚང་གསུམ། སྒྲོལ་སྐུ། ཤུ་མང་བླ་མའི་སྐུ། གསེར་ཟངས་ལས་བསྒྲུབ་པའི་སྤྱན་རས་གཟིགས་ཕྱག་བཞི། གསེར་ཟངས་ལས་བསྒྲུབ་པའི་རྗེ་སྐུ་མི་ཚད་མ། སྲས་གཉིས་འཛིམ་སྐུ། ༧རྒྱལ་བ་ལྔ་པ་ཆེན་པོའི་འདྲ་སྐུ། པཎ་ཆེན་བློ་བཟང་ཆོས་རྒྱན་དང་རྗེ་དྲུང་ཤེས་རབ་དབང་པོའི་འདྲ་སྐུ། རྒྱ་གར་ཤར་ལིའི་སངས་རྒྱས་སྟོང་སྐུ་ཁྲུ་ཚད་མ་ཆ་ཚང་གཉིས། གནས་བརྟན་བཅུ་དྲུག གསུང་རྟེན་གསེར་ཕྲེས་བཀའ་འགྱུར་ཆ་གཉིས་དང་། ནག་ཕྲེས་ཆ་བདུན། སྣར་ཐང་བསྟན་འགྱུར་ཆ་ཚང་། མགོན་ཆོས་ཀྱི་སྐུ་བརྙན། གསང་བདེ་འཇིགས་གསུམ། ཀུན་རིག་དང་བཅས་པའི་སྒྲུབ་མཆོད་ཁག་གསུམ་ཉམས་བཞེས་གྲྭ་གྲངས་ ༣༠༠ སྐོར་ཡོད།

ལ་ཁ་དགོན། ལ་ཁ་དགོན་ནི་རྗེ་དྲུང་ཤེས་རབ་དབང་པོའི་སློབ་མ་སུ་རིང་པ་བཀྲིས་རབ་བརྟན་གྱིས་ཕྱག་བཏབས། ཚབ་མདོ་འཕགས་པ་ལྷ་སྐུ་ཕྲེང་གཉིས་པས་

དགའ་ལྡན་རི་བོ་ཆོས་འཕེལ་ཞེས་མཚན་བཏགས། ཆོས་བརྒྱུད་དགེ་ལྡན། རྟེན་གཙོ་གང་ལེགས། གྲྭ་གྲངས་ ༨༠ སྐོར་བཞུགས། ར་ཐ་དགོན་ནི་རྗེ་དྲུང་ཤེས་རབ་དབང་པོས་ཕྱག་བཏབ། ཆོས་བརྒྱུད་དགེ་ལྡན། རྟེན་གཙོ་རྗེ་ཡབ་སྲས་གསུམ་དང་། བྱམས་པའི་སྐུ་བརྙན། བཀའ་བསྟན་གཉིས། གྲྭ་གྲངས་ ༩༠ སྐོར་བཞུགས།

ལྷོ་རྫོང་ཁོངས་ཀྱི་དགོན་རྟེན།

གཞི་བཀྲམ་དགོན་པ། གཞི་བཀྲམ་དགོན་ཐེག་གསུམ་ཆོས་འཁོར་གླིང་དང་། ལ་ཁ་ཀར་དགོན་གཉིས་༧གོང་ས་ལྔ་པའི་སྐབས་སྡེ་སྲིད་སངས་རྒྱས་རྒྱ་མཚོའི་བསྒྲིགས་གནས་འདིར་སྤོས་ཏེ་ཆོས་བརྒྱུད་དགེ་ལྡན་དུ་བསྒྱུར། རྟེན་གཙོ་རྒྱ་གར་ནས་སྤྱན་དྲངས་པ་སྐུ་རྒྱུ་རྡོ་ཀླིམ་ལས་གྲུབ་པའི་ཐུབ་དབང་གྲོང་ཁྱེར་མ་ཁྲུ་གང་ཙམ་བྱིན་ཅན་དང་། སྐུ་རྒྱུ་དེ་མཚུངས་ཀོང་ཡུལ་ནས་གདན་དྲངས་པ་ཆུ་རྡོ་བོ་ཞེས་པ་མདའ་ཚད་མ་དང་། རྡོ་རྗེ་ཕག་མོ། ༧མཁྱེན་རབ་དབང་ཕྱུག་ཀྱི་ལི་སྐུ་གྲངས ༣༠༠ སྐོར། གསེར་ཟངས་ཀྱི་ཡབ་སྲས་གསུམ་ཐོག་ཚད་མ། གཞན་ཡང་སྐུ་བརྙན་བརྒྱ་སྐོར། གསུང་རྟེན་གསེར་སྦྲུང་བྲིས་མ་འབུམ་ཆ་ཚང་དྲུག སྡེ་སྲིད་སངས་རྒྱས་རྒྱ་མཚོས་༧གོང་ས་ལྔ་པ་ཆེན་པོའི་དགོངས་རྫོགས་སུ་བཞེངས་པའི་བཀའ་འགྱུར་ཐེམ་སྤང་མ་དང་། གཞན་ཡང་གསུང་འབུམ་འདོན་ཆོག་དང་བཅས་པ་གྲངས་མང་། མཆོད་རྫས་ཀྱང་མང་ཞིང་སྤུས་དག་པ་བཅས་ཡོད། གྲྭ་གྲངས་ ༣༠༠ སྐོར་ནས་གཞི་གསུམ་དང་། གསང་བདེ་འཇིགས་གསུམ་གྱི་དཀྱིལ་ཆོག་གར་ཐིག་དབྱངས་གསུམ་གྱིས་བརྒྱན་པའི་ཕྱག་བཞེས་སྒྲུབ་མཆོད་དང་། རྒྱུན་དུ་བྱང་ཆུབ་ལམ་གྱི་རིམ་པའི་ཆད་ཉན་བཅས་བསྟན་པའི་མཛེས་རྒྱན་དུ་མངོན་པ་ཡོད། སྤང་ལེབ་དགོན་ཞེས་པ་ཆོས་བརྒྱུད་རྙིང་མ། རྟེན་གཙོ་གང་ལེགས། གྲྭ་གྲངས་ ༣༠ སྐོར་ཡོད།

སེ་ན་དགོན། བྲ་ཡི་ཧྲེའི་ཞེས་པའི་ས་གནས་སུ་སེ་ན་དགོན་ནི་རྒྱལ་བ་བདེ་ཆེན་རྡོ་རྗེས་ཕྱག་བཏབ་ཆོས་བརྒྱུད་རྙིང་མ། རྟེན་གཙོ་གང་ལེགས། གྲྭ་གྲངས་ ༣༠ སྐོར་ཡོད།

བྲ་ཕུར་དགོན། བྲ་ཕུར་ཞེས་པའི་སར་མདོ་སྔགས་དར་རྒྱས་གླིང་ནི་སྔོན་བཀའ་བརྒྱུད་སྒོམ་ཆེན་སྤྱོད་པ་འཚོལ་བ་མང་པོ་ཞིག་ཡོད་པ་སྐོར་ཞིང་། རོང་པོ་འབྲིང་ཚང་ཞེས་པ་དགེ་ལྡན་པའི་ཆོས་ལུགས་སུ་དག་སྣང་ཆེ་བའི་དགེ་ལྡན་པའི་ཆོས་སྡེ་བཏབ་སྟེ་བྲ་ཕུར་དུ་གྲགས། མདོ་སྔགས་ཀྱི་འཆད་ཉན་མང་པོ་དང་། རྒྱུད་སྡེ་བཞིའི་སྒྲུབ་མཆོད་སོགས་མང་པོ་བཙུགས་པས་མདོ་ཁམས་ཕྱོགས་སུ་གྲགས་པས་ཁྱབ་པར་བྱུང་ཀྱང་། ཕྱིས་སུ་ཉམས་ཆག་སོང་སྐབས་དེང་སྐབས་དགོན་འདིར་གྲྭ་པ་མེད། འོན་ཀྱང་གཤམས་གསལ་དགོན་ཁག་རྣམས་ཕྱོགས་འདུས་ཀྱིས་ཆོས་ཐོག་ཚུགས་ཀྱི་ཡོད། འདིའི་དགོན་ལག་དབང་དགོན་ལ་གྲྭ་གྲངས་ ༦༠ ཡུལ་བཞི་དགོན་ཁག་གསུམ་ལ་གྲྭ་གྲངས་ ༡༠༠ རྟུལ་ཚུ་རྒྱུད་ཕྲ་ལྡན་དང་ཉེ་བར་འོ་ཚུ་དགོན་དུ་གྲྭ་གྲངས་ ༥༠ ས་དབྲ་དགོན་ལ་གྲྭ་གྲངས་ ༦༠ རྡོར་འདྲ་ཁོག་གི་ས་གནས་སུ་ཡུལ་སྙིང་དགོན་ལ་གྲྭ་གྲངས་ ༡༠༠ སྨྱོ་བ་དགོན་དུ་གྲྭ་གྲངས་ ༣༥ བཅས་དཔའ་ཤོད་ཀྱི་ཁྲལ་ཁོངས་སུ་འདུག་ཀྱང་སྤྱི་རྫོང་གི་ས་ཡིན།

རྫི་ཐོ་དགོན། རྫི་ཐོ་དགོན་ནི་ས་དགེ་འགལ་མེད་ཆོས་ལུགས་འཛིན་པ་ཏྣའི་མཚན་ཅན་གྱིས་ཕྱག་བཏབས། དགོན་འདིའི་བདག་པོ་ཀ་དྲུག་དྲུང་བས་བཟུང་བ། དེ་མོ་སྤྲུལ་སྐུ་ལྷ་དབང་ཕྱོགས་ལས་རྣམ་རྒྱལ་ལ་ཕུལ་བས་དགོན་འདི་སྔོན་རི་རྩེར་ཡོད་ཀྱང་ཕྱིས་ཆིབས་བཤུ་ཐང་དུ་སྤོས། དེ་མོ་བླ་བྲང་ནས་འཛིན་སྐྱོང་བྱེད། རྟེན་གཙོ་གསེར་ཟངས་ཀྱི་བྱམས་པ་ཐོག་རྩིག་གཉིས་ཀྱིས་གཙོས་སྐུ་གསུང་ཐུགས་རྟེན་དང་༑ མཆོད་ཆས་རིན་ཐང་གྲངས་མེད་ཡོད་པ་ལས་རེ་རེ་བཞིན་བརྗོད་པར་མ་ནུས། དགེ་འདུན་གྲངས་ ༣༦༠ སྐོར་ནས་གཞི་གསུམ་གྱིས་གཙོས་གསང་བདེ་འཇིགས་གསུམ་དུ་ལ་མཆོན་

སྒྲུབ་མཆོད་ཆོས་སྤྱོད་དང་བཅས་པ་རྒྱུད་སྨད་ཕྱག་བཞེས། ངོམ་འདུ་དགོན་ནི་རྒྱལ་བ་སངས་རྒྱས་ཡེ་ཤེས་ཀྱིས་ཕྱག་བཏབས། ཆོས་བརྒྱུད་དགེ་ལྡན། རྟེན་གསུམ་མཆོད་ཆས་དང་བཅས་པ་གང་ལེགས། གྲྭ་གྲངས་ ༡༠༠ མཁན་པོ་ཆབ་དགོན་ནས་ཕེབས་སྲོལ་ཡོད།

ཆོས་ཁྲི་དགོན། ཆོས་ཁྲི་དགོན་ཞེས་པ་རོང་པོ་ཆུང་ཚང་གིས་སྦྱིན་བདག་ཞུས་ཏེ་འཕགས་པ་ལྷས་ཕྱག་བཏབས། དེའི་རི་ཟུར་དུ་བྲག་གི་བཞུགས་ཁྲི་རྒྱབ་ཡོལ་དང་བཅས་པ་རང་བྱོན་ཡོད་པར་བརྟེན་ཆོས་ཁྲི་དགོན་དུ་གྲགས། གྲྭ་གྲངས་ ༥༠ སྐོར༔ གསེར་ཟངས་ལས་བསྒྲུབ་པའི་རྟེན་གཙོ་ཆོས་ཁྲི་བྱམས་ཆེན་ཞེས་མཚན་སྙན་པར་གྲགས་པ་ཐོག་རྩེག་གསུམ་པ། རྒྱ་གར་ཤར་ལིའི་རྟེན་སོར་ལྔ་ནས་ཕྱུ་གང་བར་གྲངས་ ༣༠༠ ལྷག གསང་བདེ་འཇིགས་གསུམ་གཙོས་ཞལ་ཐང་སྣ་ཚོགས་གྲངས་ ༨༠ སྐོར། གསེར་བྲིས་པོད་འབུམ་ཆ་ཚང་། གཞན་ཡང་ཆོས་སྣ་ཚོགས་པོད་གྲངས་ ༥༥༠ མཆོད་ཆས་མཆོད་རྫས་དང་། འཆམ་གོས་ཞལ་འབག་བཅས་གང་ལེགས་མཆིས། ལམ་ལྷ་དགོན།

ལམ་ལྷ་དགོན་ནི་ཕྱག་འདེབས་པོ་མ་ངེས་ཀྱང་ཆོས་བརྒྱུད་བོན་པོ་ལ་རྟེན་གསུམ་མཆོད་ཆས་བཅས་གང་ལེགས་བཞུགས། གྲྭ་གྲངས་ ༩༠ སྐོར་ཡོད།

ངོ་འདུ་དགོན། ངོ་འདུའི་ཕུར་དགོན་ལུང་ཞེས་པ་ཆོས་བརྒྱུད་དགེ་ལྡན་རྟེན་གསུམ་མཆོད་ཆས་གང་ལེགས། གྲྭ་གྲངས་ ༣༠ སྐོར། གོང་གསལ་སྡེ་དགོན་གཉིས་ཀྱི་འཛིན་སྐྱོང་ཆབ་མདོ་བླ་བྲང་ནས་ཆོས་ཁྲི་གཉེར་པ་ཞེས་གཏོང་སྲོལ་ཡོད༔ ཁྲིམ་དུད་གྲངས་ ༩༥ ཞིང་པ་ཡིན། དགོན་འདིའི་སྲུང་མ་ཆོས་སྐྱོང་ནོར་བདག་བདུད་འཛོམ་རྡོ་རྗེ་ཡིན།

འདི་དག་གི་ཁོངས་ནས་དགོན་གནས་ཁ་ཤས་ལ་བར་སྐབས་མདོ་སྟགས་རིག་གནས་དང་བཅས་པའི་འཆད་རྩོད་རྩོམ་པའི་བྱ་བ་ཤིན་ཏུ་དར་རྒྱས་ཆེ་བ་ཡོད་པས་ཁ་

རྒྱུན་ལ་གདན་ས་གོང་འོག་ཅེས་དབུས་ཀྱི་སེ་འབྲས་ཚོ་དང་ཁྱད་མེད་ལྷ་བུ་བྱུང་བའི་ལོ་
རྒྱུས་ཤིན་ཏུ་མང་ཡང་ད་ཆ་དཔྱད་གཞིའི་ཡིག་ཆ་དཀོན་པ་དང་།   གླེང་བའི་སྐབས་
སུ་མ་བབས་པ་བཅས་ཀྱི་དེ་ཙམ་ལས་མི་སྤྲོ།   ཞིབ་ཏུ་མཁྱེན་པར་འདོད་ན་མི་དབང་
སངས་རྒྱས་རྒྱ་མཚོའི་དགེ་ལྡན་ཆོས་འབྱུང་བཻ་སེར་དང་།   མཁར་ནག་ལོ་ཙཱ་བའི་དགེ་
ལྡན་ཆོས་འབྱུང་།   རི་བོ་ཆེ་དཔོན་ཚང་གི་ལྷོ་རོང་ཆོས་འབྱུང་ལ་ཞིབ་ཏུ་གསལ་ཞིང་།
འཕགས་ཆེན་རིན་པོ་ཆེ་དང་། ཆབ་མདོའི་མཁན་རིམ་རྗེ་དྲུང་ཤེས་རབ་དབང་པོ་སོགས་
ཀྱི་རྣམ་ཐར་ལ་ཤིན་ཏུ་གསལ་བས་དེ་དག་ཏུ་གཟིགས་རྟོགས་གནང་ན་མཁྱེན་ངེས་
ལགས༔   དེ་ལྟར་མི་ལོ་བརྒྱ་ཕྲག་དུ་མའི་ལོ་རྒྱུས་ལྡན་པའི་དགོན་གནས་དང་། རྩ་ཆེའི་
རིག་དངོས་རྣམས་ ༡༩༥༩ ལོར་རྒྱ་དམག་གིས་མང་གཙོ་བཙོས་སྒྱུར་ཟེར་བའི་སྐབས་
བོད་ཀྱི་སྡོད་བཅུད་ཐམས་ཅད་གཏོར་བཅོམ་བྱེད་སྐབས་མང་ཆེ་བ་དམག་གི་དགོན་པར་
མེང་བཏགས་ཏེ་གཏོར།   དགེ་འདུན་པ་རྣམས་བཙོན་དུ་འཁྲིད།   མཆོད་ཐེབས་
ཐམས་ཅད་སྟོངས།   གྭ་ཤག་དང་ལྷ་ཁང་རྣམས་བཙོན་ཁང་དང་བཞས་ར་བཟོས།རྩ་
ཆེའི་ནོར་རྫས་རྣམས་རྒྱ་ཡུལ་དུ་དབོར།   ལྷ་ཁང་འགའ་ཤས་ལ་རྒྱ་མིའི་ཞི་དྲག་གི་རྟེན་
གཞི་དུ་མ་བཙུགས་པ་སོགས་བྱས།   ད་དུང་དད་ལྡན་འགས་འཇིག་པར་ཕངས་ནས་
སྲུང་བ་ཁ་ཤས་དག་ཀྱང་ ༡༩༦༦ སྐབས་ཀྱི་རིག་གནས་གསར་བརྗེ་ཆེན་པོས་རྨེག་མེད་
དུ་བཤིགས།   ཐ་ན་རྨང་རྡོ་ཡང་བཏོན་ནས་ཆུ་རགས་དང་ཟམ་པ་བཟོ་བ་སོགས་བྱས་ཏེ་
ཤུལ་ཙམ་ཡང་རྩད་ཆོད་དཀའ་བ་བཟོས་ཡོད། དེ་ནས་ ༡༩༨༣ ཙམ་ནས་ཡུལ་གྱི་དད་
ལྡན་མི་མང་རྣམས་ནས་རང་གྲོ་རང་ཁྲལ་གྱིས་དགོན་གནས་ཁ་ཤས་བསྐྱར་བཞེངས་
བྱས་ཀྱང་རྒྱ་གཞུང་ནས་རོགས་སྐྱོར་མེད་སྟབས་ཤུགས་ཆེན་བཞེངས་ཐུབ་དཀའོ།།

གོར་བོད་དམག་འཁྲུག་སྐབས།

དེ་ལྟར་མཛེས་སྡུག་ལྡན་ཞིང་མི་ཟད་པའི་གཏེར་མཛོད་གྲངས་མེད་བརྡལ་བའི་ཡུལ་གྲུ་དེར་འཁོད་པའི་སྐྱེ་བོ་རྣམས་ནི་རྟག་ཏུ་དཀོན་མཆོག་གསུམ་བླ་མར་འཛིན་ཅིང་རང་གི་འཁོས་འབྱོར་ཅུང་ཟད་འཚོ་བའི་ཆ་རྐྱེན་དུ་གཏོང་བ་ཕུད་གཞན་རྣམས་བསོད་ནམས་ཀྱི་ཞིང་གཉིས་ལ་ལྷུག་པར་གཏོང་བ། དོན་མེད་དུ་སྲོག་ཆགས་གྲོག་སྦྲུར་ཚུན་གྱི་སྲོག་མི་གཅོད་ཅིང་རྟག་ཏུ་ཕན་ཚུན་འཚེ་མེད་བག་ཕེབ་ཏུ་འཚོ་བ།

རྒན་ལ་ཞུ་དུད་དང་མཛངས་པའི་ཡོན་ཏན་མངའ་བ་རྣམས་གོང་དུ་བཀུར་བ༑ ཕ་མ་གཉེན་ཚན་སོགས་རབས་དུ་མ་བགྲང་ནས་དེ་དག་རང་གི་ཚེ་འདི་ཉིད་ཀྱི་ཕ་མ་མཚུངས་པའི་སྤུན་ལྟར་བརྩི་བ། འཚོ་བ་དང་གྲོགས་ཀྱིས་ཕོངས་པ་རྣམས་ལ་རོགས་ཕན་གང་ལ་གང་འོས་ཀྱིས་གདུང་བ་དེ་ལས་གྲོལ་བའི་ཐབས་ལ་རང་དོན་ལྟར་འབུངས་པ་སོགས་ཡ་རབས་སྐྱེས་བུ་དམ་པའི་སྤྱོད་པ་དང་ལྡན་ཞིང་ཐ་ན་ཡུལ་དེར་གནས་པའི་བྱ་དང་རི་དྭགས་སོགས་ཀྱང་འཚེ་བ་དཀོན་ཞིང་བདེ་བར་བག་ཕེབ་ཏུ་གནས་ཤིང་འཚོ་བ་སོགས་བསྔགས་འོས་ཀྱི་གོམས་སྲོལ་དང་ལུགས་བཟང་གིས་གནས་པ་ཡིན་ནོ།།

འོན་ཏེ་གཞུང་སའི་ཆབ་སྲིད་ཆོས་དང་བཅས་པ་ལ་ཕ་རོལ་པའི་ལོག་སློན་བདོ་བའི་དུས་དང་། རང་ཁོངས་ཡུལ་གཞིས་དང་བཅས་པར་དགོས་མེད་ཟ་འདོད་ཀྱི་སྣད་གཅེར་བྱུང་རིགས་ལ་དྲག་པོའི་དཔུང་སྟོབས་ཀྱིས་གཞན་སྡེ་གནོན་པ་ལ་དཔའ་བོ་སྟག་གི་ངང་ཚུལ་ཅན་གྱི་ཁྲུ་ཚོགས་ཀྱིས་ཡོངས་སུ་ཁེངས་པ་ལྟ་བུ་ཡིན། ཁ་རྒྱན་དུ་དགྲ་མ་ཐུབ་ཕྱུག་རྒྱ་བཅའ་བ་ལས། །དཔོན་ཆོས་རྒྱལ་ཞལ་རས་མཇལ་བ་དགའ།། ཟེར་ནས་སྤྱི་དོན་དུ་འཆི་བ་ལ་མི་འཇེར་བར་དཔའ་བོ་ཞེས་ཚང་མས་བསྔགས་བརྗོད་ཀྱི་ཡུལ་དུ་བཟུང་བས་དཔའ་བོ་སྟོང་ཐག་ཆོད་པའི་མིག་ལྟོས་བཟང་པོ་ཡོད་ཅིང་མདའ་དང་

གྲི་རྩལ་ཤིན་ཏུ་མཁས་པར་སྦྱོང་སྦྱོང་འདུག འདི་ལྟར་ཡོང་བའི་གཙོ་བོའི་རྒྱུ་མཚན་གཅིག་ནི་ རྡོར་སྐོར་ལྟར་ཡུལ་འདི་བཙན་པོའི་དམག་སྡེ་ཐོག་མའི་འབྱུང་ཁུངས་ཡིན་པ་དེ་དང་། བོད་གཞུང་གིས་གནས་གང་དུ་དྲག་པོའི་ལོ་ལངས་དགོས་ཚེ་ཤོ་སྣར་ལྔོ་གསུམ་ནས་དྲག་ཞབས་དམག་དཔུང་བསྐུལ་རྒྱུང་བྱས་པ་བཅས་ཀྱིས་ཡིན་ཞིང་། རྗེས་སོར་ཤོ་སྣར་ལྔོ་གསུམ་བོད་གཞུང་གི་དམག་སྡེ་ཡིན་ཟེར་སྲོལ་ཆགས་ཡོད། དེ་ཡང་བོད་གཞུང་ནས་དམག་འཁྲུགས་གར་ཡོད་སར་རྫོང་རེ་ནས་གཞུང་དམག་ལྔ་བརྒྱ་ཐམ་པ་རེ་གཏན་འཞེབས་ཡིན་ཅིང་། ད་དུང་ཡང་དགོས་པ་བྱུང་ཚེ་གྲོང་དྲག་དམག་དང་། སེར་དམག་ཡང་བསྐུལ་བ་མ་ཟད་ཐ་ན་བཅོ་བརྒྱད་དྲུག་ཅུ་ཟེར་བའི་དམག་ཡང་བསྡུ་ཚོགས་ལྟ་བུ་ཡོད།

དེ་ཡང་ཕྱི་ལོ་ ༡༧༨༦ ལོའི་སྔོན་ཙམ་ནས་གོར་བོད་གཉིས་བལ་ཏཾ་རྫུན་མའི་སྐོར་དང་། ཚོང་ཟོག་ཤོ་ཁྲལ་སོགས་རྒྱུང་ཟད་མི་འཆམ་པ་ལྟ་བུར་གནས་ཤིང་དེ་སྐབས་ཤིག་ནས་པཎ་ཆེན་དཔལ་ལྡན་ཡེ་ཤེས་རིན་པོ་ཆེ་གླིང་བུར་དུ་རྒྱ་ནག་ཏུ་གནས་ཚུལ་གང་ཡིན་གསལ་པོ་མེད་པར་དགོངས་པ་གཞན་དོན་དུ་གཤེགས་པ་དང་། དེའི་སྐུ་རྒྱུ་ཕྱུག་རྫས་ལ་ནང་ཁོངས་ཟ་མ་འདུམ་པ་ལྟ་བུས་མགོན་པོ་གང་གི་སྐུ་ཚབ་གྱུར་པ་ཤྲཱ་དམར་སྐུ་ཕྲེང་བཅུ་པ་ཆོས་གྲུབ་རྒྱ་མཚོ་བལ་རྒྱལ་གོར་ཁ་ལ་མགོ་བཏགས་ཀྱིས་སྐོར་ནད་སྤྱི་འཛིན་ལྟ་བུས་གོར་དཔུང་བསྐུལ་ཏེ་རྫོང་དགའ་དང་། སྐྱིད་གྲོང་སོགས་བོད་སྟོད་ཕྱོགས་ཀྱི་རྫོང་གཞིས་དུ་མ་གོར་ཁར་ཤོར་བས་མ་ཚད་དེང་རི་དང་ཤེལ་དཀར་སོགས་ནས་ད་དུང་དཔུང་འཇུག་བྱས་པ་བཅས་ཀྱིས་གཞུང་ནས་གཙང་ཁུལ་དམག་དཔུང་གིས་གནས་སྐབས་གདོང་ལེན་ཐུབ་ཐབས་ཆེད་བཞག་པ་དང་། ཤོ་སྣར་ལྔོ་གསུམ་སོགས་མདོ་སྟོད་ཁུལ་གྱི་ཁམས་དཔུང་དང་། གཞན་ཡང་དབུས་ཁུལ་གྱི་དཔུང་དམག་རྣམས་བསྐུལ་ནས་ས་ཁད་འགྱུང་ཡོད་ཀྱིས་རིམ་པར་གཙང་སྟོད་ཕྱོགས་དམག་གིས་ཁེངས་པ་ལྟར་གྱུར། ཤོ་སྣར་

ལྔོ་གསུམ་གྱི་དམག་དཔུང་རྣམས་ཀོང་པོ་བརྒྱུད་ལྷ་རྩེ་ནས་ཤེལ་དཀར་ཕྱོགས་སུ་འབྱོར་ནས་ཀླུ་ལྡིང་དུ་གོར་དམག་དང་གཡུལ་སྤྲད་པས་དགྲ་མགོ་ཀླད་ནས་བཅོམ་ཏེ་ར་བ་ལྟར་གོར་དམག་གི་དམག་དཔོན་ཞིག་བཅས་གོར་ཁ་འབོར་ཆེན་གྱི་ལ་སྦྲར་བ་སོགས་དཔའ་རྟགས་འབྲན་ཟླ་མེད་པ་བྱུང་། གོར་དམག་ཕམ་འགོ་ཤར་ནས་བོད་ཁོངས་བཙུང་བ་རྣམས་གློད་ལ་ཉེ་བའི་སྐབས་སུ་ལྷ་སྡོད་ཨམ་བན་གྱིས་བསྐུལ་ཏེ་རྒྱ་ནག་གོང་མའི་བཀས་ཁྲིན་ཧྲུའི་དམག་དཔུང་ཁ་ཤས་བཅས་དམག་དཔོན་ངའོ་ཅང་ཅུན་སོགས་སྐྱོད་ཕྱོགས་སུ་འབྱོར། ཁོ་ཚོས་ལམ་འཁྱལ་བོད་འབབས་རྣམས་བརྡབ་གསིག་ཚད་མེད་བཏང་། གཡུལ་དང་ཉེ་བའི་སར་སླེབས་སྐབས་རྒྱ་དཔོན་གྱིས་ཕ་རོལ་པོ་ལ་རྐོལ་རྒྱུ་ལྟ་ཅི་དོན་མེད་ཞི་འགྲིག་དགོས་ཚུལ་མཐའ་བཀག་བྱས་ཏེ་བོད་ཀྱི་དམག་སྤྱི་རྡོ་རིང་བ་སོགས་ཀྱིས་ད་ལྟ་ཞི་འགྲིག་ལབ་སྐྱེ་གླེང་དོན་མེད་ཚུལ་དང་། བལ་ཡུལ་རང་དུ་དཔུང་འཇུག་བྱེད་འཆར་ཡོད་ཚུལ་ཇི་ལྟར་གླེང་རུང་མ་ཉན་པར་ཞི་འགྲིག་བྱེད་རྒྱུར་ཐག་བཅད་དེ་དོན་མེད་དུ་གོར་ཁ་དང་ཞི་མོལ་གྱིས་གོར་བཙུང་རྫོང་གཞིས་སློག་ཐེབས་རྒྱ་དངུལ་ཕོན་ཆེ་སྤྲོད་རྒྱུ་བཟོས་པ་སོགས་རྒྱ་དཔོན་གྱིས་བལ་བོད་གཏན་དོན་ལ་གནོད་པའི་ལག་རྗེས་ངན་པ་དེ་འདྲ་བཞག རང་དམག་རྣམས་དགྲ་ཤ་ཟ་བ་ལ་ཧ་མསཔ་རྒྱ་སྐྱག་ཁྲག་གི་ངང་ཚུལ་ལྟར་གནས་ཀྱང་དཔུང་པས་བརྟུར་མ་བཏུག་སྐབས་རིམ་བཞིན་རང་ཡུལ་དུ་ལོག དེ་ནས་རིམ་པས་བ་མ་ཤི་རྐྱང་མའི་རྒྱུན་མི་འཆད་པའི་དཔེ་ལྟར་བླ་མ་༧དམར་བས་གོར་རྒྱལ་ལ་ཤོག་སྒྲུག་རླུང་འཚང་གིས་ཡང་ཡང་ངན་བསྐུལ་བྱས་པ་སོགས་ཀྱིས་སླར་ཡང་ཐྲ་མའི་རྐྱོག་གཞི་རྣམས་སྐྱར་སློང་གིས་ ༡༧༩༡ ལོར་བོད་ནས་ལབ་སྐྱེ་ལེན་མཁན་བཀའ་བློན་དགའ་གཡུ་གཉིས་གཉའ་ནང་ནས་མགོ་སྐོར་གྱིས་འཛུ་བཟུང་བྱས་ཏེ་བལ་ཡུལ་བཙོན་ལ་ཁྲིད་པ་དང་། རང་དམག་འབོར་ཆེན་བསད་པ་སོགས་མི་འཚམས་པ་དུ་མ་བྱས་ཏེ་གོར་དཔུང་རྣམས་འཆར་གཞི་ལྡན་པའི་སྒོ་ནས་གཉའ་ནང་། དེང་རི་བརྒྱུད་ཤེལ་དཀར་ཕྱོགས་དང་༑

ཁ་གཅིག་སྐྱིད་གྲོང་དང་རོང་ཤར་བརྒྱུད་དེ་བཙན་འཛུལ་བྱས། དེ་མཚམས་བཀའ་ཤག་
སོགས་བོད་ཀྱི་ཆེས་མཐོའི་ལས་སྣེ་སུ་དང་བཀའ་བསྡུར་མེད་པར་ཨམ་བན་ནས་གོར་
དམག་འགོག་མཁན་རྒྱ་དམག་དགོས་ཚུལ་གོང་མར་སྙན་ཞུ་ཕུལ། བོད་གཞུང་ནས་
ཆེས་མཐོའི་ཚོགས་འདུ་བསྐོང་ཚོགས་ཀྱིས་རྒྱ་ཁྲབ་རྫོང་གཞིས་ཁག་ལ་དམག་མི་འབོར་
ཆེན་བསྡུ་བསྐོང་གིས། བྱང་རིགས་སྡེ་བཞི། དེམ་ཆི་ཉེར་ལྔ། ཚོ་པ་ཞེ་ཅིག
ཤོ་སྐར་ལྡོ་གསུམ། དྭགས་ཀོང་ཉང་གསུམ་སོགས་ཁམས་ཕྱོགས་ཀྱི་དཔུང་དམག་རྣམས་
སྔར་ལྟར་བསྐོང་འགྱུག དེ་བཞིན་དབུས་གཙང་རྒྱ་སྦྱོང་དམག་བཅས་དམག་གི་ཡོ་
ལོང་ཆེན་པོ་གནང་། ཀུན་གཟིགས་པཎ་ཆེན་རིན་པོ་ཆེའི་ཡང་སྲིད་རིན་པོ་ཆེ་བཀྲ་
ཤིས་ལྷུན་པོ་ནས་ལྷ་སར་གདན་འདྲེན་ཞུས། དེ་སྐབས་ཨམ་བན་ནས་ཕ་རོལ་པོ་འགོག་
ཐབས་ཀྱི་ཡོ་ལངས་ཐབས་ཤེས་བློ་འདོན་སྣེ་གཅིག་མེད་པར་ཐམས་ཅད་མཁྱེན་པ་ཡབ་
སྲས་ལྷ་སར་ཡང་བཞུགས་བློས་མི་ཐེབས་པས་ཆབ་མདོ་ཙམ་ལ་གདན་འདྲེན་ཞུ་དགོས་
ཞེས་ཐ་བཀག་བྱས་པར་རང་ཁོངས་ཀླད་མེད་འགས་ཀྱང་རང་གཞུང་ཆབ་སྲིད་ཀྱི་བསྟི་
གནས་རྒྱལ་སའི་ཕོ་བྲང་། རྗེ་ཤཱཀྱ་རྣམ་གཉིས་སོགས་སྲིད་ན་དཀོན་པའི་རིག་དངོས་སྐུ་
གསུང་ཐུགས་རྟེན་སོགས་ཐམས་ཅད་བློས་བཏང་སྟེ་དེ་ག་རང་བྱེད་ཚོག་བྱས་པར། སེ་
འབྲས་དགེ་གསུམ་གྱི་མཁན་པོ་ལས་སྣེ་རྣམས་སྐུ་མདུན་དུ་བཙར་སྟེ། (རྒྱལ་མཆོག་
གི) སྒོ་མང་མཁན་པོ་ནས་རྒྱལ་བ་ཐུགས་རྗེ་ཅན་ཁྱེད་ཀྱིས་གྲྭ་ས་འབྲས་སེ་དགེ་གསུམ་
ནས་བཟུང་འདི་ཐམས་ཅད་ཐུགས་ཀྱིས་དོར་ནས་གཞན་ལ་ཐེབས་ལུགས་ཡོད་དམ་ཞུས་
པས༔ རྒྱལ་དབང་མཆོག་ནས། དེ་མེད་ཀྱང་ཨམ་བན་དབང་ཆེ་བས་མི་ཉན་པར་འདུག་
གསུངས། འོ་ན་ང་ཚོས་བཤད་ཚོག ཅེས་གདན་སའི་མཁན་བླ་རྣམས་ཨམ་བན་
རྩར་ཐེབས། མཁན་པོ་ཉིད་ནས། རྒྱལ་བ་ཡབ་སྲས་མ་བཞུགས་ན་བོད་ལུང་པར་སངས་
རྒྱས་ཀྱི་བསྟན་པ་གནས་ཐབས་མེད། ངེད་སེ་འབྲས་དགེ་གསུམ་ནས་རྒྱལ་བ་གཞན་དུ་

ཕེབས་འདུག་རྒྱུ་མིན་བྱས་པས། ཨམ་བན་ནས་སྐྱོན་མི་ཡོང་བའི་ཁག་ཨེ་ཐེག ཁྱེད་ཚོ་ལ་ནླི་རྩེ་ཅི་ཡོད་པ་ཡིན་ཞེས་བརྗོད་པར། ངེད་སེ་འབྲས་དགེ་གསུམ་ལ་གྲྭ་པ་ཁྲི་ཕྲག་འགའ་ཤས་ཡོད་པས་༄རྒྱལ་དབང་ཡབ་སྲས་སྲུང་ཐུབ་ནླི་རྩེ་དེ་ཡིན་བྱས་པས༔ ཨམ་བན་ཁྲོས་ནས་དེ་འདྲ་བྱེད་མི་ཆོག འདིའི་ཁག་ང་ལ་ཡོད་པས་གདན་འདྲེན་མ་བྱས་ཐབས་མེད་ཟེར། དེ་ནས་མཁན་པོས་ཇེ་ངར་དུ་བཏང་ནས་འོན་གདན་འདྲེན་ཞུ་མི་འདུག་ཐག་ཆོད་ཡིན། སྐུ་འབུམ་ཐང་དུ་གཅིག་བྱུད་དང་། སྔོན་ལ་ངེད་རང་ཚོ་ཐག་གཅོད། ཅེས་ཚམས་ཚོམ་མེད་པར་གསུངས་པས་ཨམ་བན་གྱིས་གོང་མར་སྙན་ཞུ་འབུལ་རྒྱུ་ཡིན་ཚུལ་གྱིས་ཞེད་སྣང་བསྐུལ་ཡང་མ་ཉན་པས་ཐབས་ཟད་དེ་རྒྱལ་དབང་ཡབ་སྲས་གཞན་དུ་མི་ཕེབས་རྒྱུའི་ཐག་བཅད། ཕོ་བྲང་ཡས་མས་དང་གཙུག་ལག་ཁང་རྣམ་གཉིས་སོགས་གྲྭ་པ་སོ་སོའི་གྲྭ་གཞོན་ཚོས་མེལ་ཚེ་སྐྱོད་མེད་བྱས། གཞན་ཡང་བོད་མི་སླད་ཡོད་ཀུན་གྱིས་བསྟན་དགྲ་གོར་ཁ་ལ་འཐབ་ལན་དེ་རིང་མ་སློག་ན་ག་དུས་སློག ཁོ་གོར་ཁ་ཡང་མི་རེད། ང་ཚོ་ཡང་མི་རེད། དེ་འདྲ་ཞེད་རྒྱུ་ཅི་ཡོད༔ ཨམ་བན་གྱི་ཁ་ལ་སྐྱག་ལྟས་མེད། ཁོ་རྒྱ་མིར་ང་ཚོ་བོད་ཀྱི་རྫུས་འཁྲི་མི་ཡོང་སྟེ་མོ་ཡང་རྒྱ་དམག་གིས་བོད་ལ་བརྡབ་གསིག་དེ་ཙམ་ཞིག་བཏང་། དགྲ་ལ་ཁ་བལྟས་ནས་ཉི་མ་གཅིག་ལ་དམག་མ་བརྒྱབ་པར་ཞི་ཆིངས་ཁོ་ནས་འགྲིག་རྒྱུ་བྱས། ད་ཆིངས་བྱས་པའི་ཁ་ཐབས་འདི་འདྲ་རེད། ཅེས་ཐམས་ཅད་ངར་ངར་གྱིས་ཡ་ལན་སློག་སྟེ་གོར་ཁ་སླད་ཁྲག་འཐོར་བ་ཞིག་བཟོ་རྒྱུར་ཐག་གཅོད་དང་སྤོབས་ཉམས་ཀྱིས་ཁེངས་ནས་གནས་ལགས།

སྔར་འཁོད་བཀའ་ཤག་གི་བཀས་བསྐུལ་བ་ལྟར་ཤོ་སྟར་ལྷོ་གསུམ་སོགས་ཀྱི་དམག་དཔུང་ནམ་ཉིན་ལྷོས་མེད་ཀྱི་སྐྱོད་ཕྱོགས་སུ་བགྲོད་ཀྱང་ས་ཐག་འགྱངས་ཤིང་འཁྲིམ་འགྲུལ་སྐབས་བདེ་མེད་སྐབས་ས་གནས་སུ་དུས་ཐོག་ཏུ་མ་འབྱོར་སྔོན་གོར་དཔུང་བཀྲིས་ལྷུན་པོར་ལྷགས་ཏེ་གཏོར་བཅོམ་ཚབས་ཆེན་བྱས། རིན་པོ་ཆེའི་རིགས་

སོགས་ཅ་དངོས་འབོར་ཆེན་འཕྲོག་སྟེ་བལ་ཕྱོགས་སུ་དབོར་བ་སོགས་ཐ་ན་གཞིས་རྩེའི་ཚོང་པ་དྲག་གྲས་ཀྱི་རྒྱུ་དངོས་རྩུན་ཆད་ལ་བལ་དམག་གིས་དོ་ཡོག་ཚབས་ཆེན་བཏང་། དེ་ནས་གོང་འཁོད་དམག་དཔུང་རྣམས་གཡུལ་སར་རམ་སྐྱོད་ཕྱོགས་སུ་འགྱོར་ཏེ་དིང་རི་རོང་ཤར་སོགས་ཀྱི་ས་གནས་ཁ་ཤས་སུ་གོར་དམག་དང་གཡུལ་བཀྱི་བས་གོར་དམག་འབོར་ཆེན་བསད་རྨས་བཏང་། རིམ་བཞིན་གོར་དཔུང་དཔའ་ཆག་སྟེ་རིམ་པས་ཕྱིར་འཐེན་བྱས་པར་རྗེས་དེད་ཀྱིས་སྐྱིད་གྲོང་དང་གཉའ་ནང་ཕྱོགས་སུ་གཡུལ་འགྱེད་དུ་མ་བྱས་པ་རྣམས་ཀྱང་རྒྱལ་ཁ་ཐོབ་ནས་ཕ་རོལ་པོ་བཟོ་ལྷ་ཡོངས་སུ་ཤོར་བའི་སྐབས་སུ་གོང་འཁོད་ཨམ་བན་གྱིས་གོང་མར་ཞུ་བསྐུལ་བྱས་པའི་རྒྱ་དམག་རྣམས་ཀྱང་སྐྱོད་ཕྱོགས་སུ་འགྱོར་ནས་བོད་ཀྱི་དམག་རྫིང་ཤེལ་དཀར་རྫོང་ཕྱོགས་སུ་ཡོད་པ་དང་བསྡོམ་ཏེ་རིམ་པས་གཉའ་སྐྱིད་ཕྱོགས་ནས་དཔུང་འཇུག་བྱས་ཏེ་རྫོང་རྣམས་བླངས། གོར་དཔུང་ལ་ཚབས་ཆེན་གནོད་བཙོམ་བྱས་སྐབས་འཕྲོས་རྣམས་བལ་པོའི་ས་ཐོག་ཏུ་ཕྱིར་འཐེན་བྱས། རིམ་པས་བོད་དམག་རྣམས་ཀྱིས་བལ་ཡུལ་རྒྱལ་ཁབ་གསུམ་པོ་རྩ་བརླག་བཏང་སྟེ་གོར་རྒྱལ་དང་བླ་མ་ཞྭ་དམར་པ་སོགས་བྱེད་གཏེ་རྣམས་འཛུ་བཟུང་བྱེད་རྒྱུར་ཐག་བཅད་དེ་རྒྱ་བོད་ཀྱི་དམག དཔུང་སས་མི་ཐེགས་པ་ལྟ་བུ་བལ་ཕྱོགས་སུ་བསྐྱོད་པས་བླ་མ་ཞྭ་དམར་པ་དགྲ་ཟིལ་མ་བཟོད་དེ་དུག་འགམ་ནས་ལྟེབས། གོར་རྒྱལ་ངོ་མ་རྒྱ་གར་དང་ཉེ་བའི་མཐའ་མཚམས་སུ་བྲོས། བོད་ཀྱི་དམག་དཔུང་རྣམས་ཁག་བགོས་ཀྱིས་བལ་ཡུལ་གྱི་ས་ཐོག་ཏུ་བསྐྱོད་པས་ ༡༧༩༢ ཟླ་ ༦ ཚེས་ ༢༧ ཙམ་ལ་བོད་དམག་ཁག་གཅིག་ཡམ་བུ་རྒྱལ་ས་ནས་མལ་ལེ་སུམ་ཅུ་ཙམ་ཡོད་པ་བལ་པོ་རྫོང་དུ་འགྱོར། དམག་ཁག་གཅིག་གཉའ་ནང་ཕྱོགས་ནས་ཡོང་བ་རྣམས་ཀྱང་ཉིན་གཅིག་གི་རྗེས་ཡམ་བུ་རྒྱལ་ས་ནས་མལ་ལེ་ཉི་ཤུ་ཙམ་གྱི་ས་ཕ་ཀོར་ཞེས་པར་འགྱོར་མཚམས་བཀག་སྲུང་གོར་དམག་རྣམས་ནས་དྲག་ཆས་བཞག་སྟེ་ཞི་བདེ་སྒྲུར་བས་རྟ་འདྲེན་རྣམས་ནས་ངང་ཙམ་འཐེན། སྐབས་དེར་

བལ་རྒྱལ་གཙོ་འཛིན་རྒྱལ་པོ་ངོ་མའི་ཨ་ཁྲུ་བླ་ཐྱུར་ཤ་ནས་བལ་པོ་རྨ་ཆེན་ཧ་ར་ལ་གླང་
ཆེན་རྒྱན་དང་རྒྱབ་ཆ་ལྡན་པ་བསྐུར་ནས་གནས་སྐབས་དམག་ཕྱིར་འཐེན་པའི་ཞུ་བ་ཕུལ།
དམག་སྤྱི་དགའ་བཞི་བ་སོགས་ཀྱིས་བལ་རྒྱལ་ངོ་མཐམ་ཡང་ན་ཨ་ཁྲུ་བླ་ཐྱུར་ཤ་དང་ང་
ཚོའི་དམག་སྤྱི་ལས་བྱ་དང་བཅས་པ་ཕན་ཚུན་ངོ་ཐུག་གིས་ཞིབ་གླེང་བྱས་ན་མ་གཏོགས
དམག་དཔུང་སྣུ་མཐུད་མདུན་བསྐྱོད་བྱེད་རྒྱུ་ཡིན་ཚུལ་གསུངས་པས་འཕྲལ་དུ་གོར་
ཁའི་རྒྱལ་པོའི་ནང་བློན་གསུམ་འབྱོར། ཁོ་ཚོས་ཞུས་གསལ་བོད་བལ་དཀར་མཚོ་གཅིག་
ཀྱུར་ལ་ང་ཚོས་དེ་འདྲ་བྱེད་འདོད་མེད་ཀྱང་བླ་མ་ཞྭ་དམར་བས་བསླུལ་ནན་མ་ལྡོག་པར་དེ་
འདྲ་བྱེད་དགོས་བྱུང་བས་ད་ནི་ཁྱེད་རྣམས་ནས་བཀྲས་ལྷུན་གྱི་དངོས་རྫས་རྣམས་ཁྱེར་ཏེ
ཕྱིར་འཐེན་སྨུས་རིམ་པས་ཞི་གྲོས་ཁྱེད་ཚོའི་ཐུགས་འདོད་བཞིན་བྱེད་ཚོག་སོགས་ཕ་སྐད་
དུ་མ་དང་སྨྲུགས་ནས་ཞུ་འབུལ་བྱས་པར། གོར་རྒྱལ་ནས་ཚུལ་མཐུན་གྱིས་རང་
གནོང་ངོས་ལེན་དང་འབྲེལ་གུས་འདུད་ཞུ་བ་དངོས་འབྲེལ་ཡིན་ཚེ་གོར་རྒྱལ་ངོ་མཐམདེ་
མིན་དམིགས་བསལ་དཔོན་རིགས་ཆེ་ཁག་ཡོང་དགོས་པ་མ་ཟད། ཞྭ་དམར་གྱི་རུས་
པ༔ ཁོ་པའི་བཟའ་ཟླ་སོགས་གཡོག་རིགས་ཅ་ལག་དང་བཅས་པ། བཀྲ་ཤིས་ལྷུན་པོ་
དང་གཞིས་རྩེ་གྲོང་ནས་འཕྲོག་པའི་དངོས་རྫས་ཆང་མ་ཕྱིར་སྤྲོད་བྱས་ན་དཔུང་འཇུག་
ངང་འཐེན་བྱེད་རྒྱུ། དེ་མིན་བལ་ཡུལ་རྩ་བརླག་གཏོང་རྒྱུ་ཡིན་ཚུལ་གསུང་ནས་བལ་
བློན་གཅིག་བལ་རྒྱལ་ལ་དེ་སྐོར་སྙན་ཞུ་ཕུལ་བར་བཏང་། བློན་པོ་གཞན་གཉིས་གཏའ་
མར་ཉར། དེ་མཚམས་གོར་རྒྱལ་གྱི་སྲིད་འཛིན་དྲགས་ཤོས་གྲས་ཐྱཾ་ས་ཧེབ་སོགས་
གསུམ་གཏོང་། བལ་རྒྱལ་ངོ་མ་དང་། ཨ་ཁྲུ་བླ་ཐྱུར་ཤ་སོ་སོའི་རྟེན་སྤྲགས་ཞུ་ཡིག་དང་༔
ཞྭ་དམར་བའི་སྤུར་རུས། བཟའ་ཟླ་བུ་མོ་ཞེས་པ་སོགས་གཡོག་འཁོར་དང་བཅས་པ།
གཞིས་རྩེ་དང་བཀྲས་ལྷུན་ནས་འཕྲོག་པའི་དངོས་རྫས་མི་ཁུར་སུམ་བརྒྱ་བཅས་འབྱོར་
བས་བལ་ཡུལ་དུ་དཔུང་འཇུག་བྱེད་མཚམས་བཞག་སྐེ་རིམ་བཞིན་ཆིངས་འགྲིགས་བྱས།

དེའི་སྐབས་སུ་ཤོ་སྟར་ལྕོ་གསུམ་གྱི་དམག་དཔུང་རྣམས་ཀྱིས་ཤི་བ་སྲོག་ལ་མ་འཛེམས་པར་དགྲ་བོ་དང་དམར་འཛིང་གིས་བྱས་རྗེས་ཆེན་པོ་བཞག་པའི་གཟེངས་བསྟོད་སྐུལ་བའི་གྲི་དང་། གཞན་བལ་ཡུལ་ནས་འཕྲོག་ཡོང་བའི་དངོས་རྫས་དེ་འདྲ་དུས་ཕྱིས་ཀྱི་བར་དུ་མི་ཚང་མང་པོའི་ནང་མཐོང་རྒྱུ་ཡོད། འདི་དག་ལ་བསམ་ན་ཆོས་རྒྱལ་མེས་དབོན་རྣམས་ཀྱིས་ལྕོ་བལ་དབང་དུ་བསྡུས་པའི་དམག་དཔུང་བལ་ཡུལ་དུ་བཏང་བ་དང་། གོང་གསལ་དུས་ཕྱིས་བོད་ཀྱི་དམག་དཔུང་བལ་ཡུལ་དུ་འཁྱོར་བ་ལ་ཁྱད་མེད་པ་ལྷ་བུའི་སྣན་གྲགས་དང་ཡུན་རིང་པོར་མངའ་འབངས་ལས་བྲོལ་བའི་བལ་ཡུལ་དེ་ཉིད་སླར་ཡང་བོད་ཀྱི་འབངས་སུ་འགྱུར་རྒྱུར་གདོན་མི་ཟ་བ་ཡིན་ཀྱང་མན་ཇུའི་དམག་དཔོན་ཁ་ཤས་ནས་ཇུས་མེད་ཇུས་འཁྲི་བྱས་ཏེ་ཞི་འགྲིག་གི་གླེང་སློང་ལ་ཉན་པ་དང་།

རང་དམག་གི་སྤྱི་ཁྱབ་དམག་དཔུང་དང་བཅས་པ་ལ་ཕྱིར་འཐེན་བྱེད་ཐབས་ཁོ་ནའི་སྐུལ་སློང་དང་དབང་ཡོད་བཤད་པ་བཅས་ཀྱིས་གནས་སྐབས་དེ་ཙམ་ལས་མ་བྱུང་བ་ནི་ཤིན་ཏུ་ཕངས་པ་ཡིན། དེ་སྐབས་ལྷ་སར་མན་ཇུའི་གཞུང་ཚབ་ཨམ་བན་དང་། དམག་དཔོན་ཁ་ཤས་ཁ་མཐུན་གྱིས་ཁོ་པ་ (དམག་དཔོན་ཕུ་ཟེ་ཀྲུང་ཐང་) གོང་མའི་ཚབ་ཡིན་ཚུལ་གྱི་རྫོ་རིང་བཙུགས་པ་སོགས་བྱས་འདུག དེ་ལྟར་གོར་བོད་དམག་འཁྲུག་ཐེངས་གཉིས་སྐབས་རྒྱ་མིས་བོད་ས་ཟ་སེམས་ཁོ་ནས་བོད་ཀྱི་རྒྱབ་སྐྱོན་ཡིན་ཁུལ་གྱིས་རྒྱ་དམག་ཡོན་ཆེན་ཁམས་བརྒྱུད་ནས་བོད་དུ་བསྐྱོད་པ་སོགས་ཀྱི་མི་སེར་ལ་བཙན་གསེག་དང་མི་བདེ་བ་ཆེན་པོ་བྱུང་བ་མ་ཟད་བོད་ཀྱི་དམག་འཁྲུགས་རྒྱལ་ཁ་ལ་བཀག་འགོག་ཅི་ཆེ་བྱས་པ་འདི་ཉིད་ནི་བོད་རྒྱ་དབར་ལ་བག་ཆགས་ངན་པ་བཞག་པ་མ་ཚད། དཔྱོད་ལྡན་དུ་མའི་སྙིང་ལ་ན་ཚ་ཚབས་ཆེན་བཟོས་པ་ཡིན་པས་ང་ཚོས་ངེས་པར་དུ་ཤ་ཚ་ཡིན་ཁུལ་གྱི་རྒྱབ་སྐྱོར་ལའང་ཕུགས་རྒྱང་ནས་བསམ་བློ་བཏང་ནས་བླང་དོར་བྱ་འོས་ཆེ་བར་འཁུམས་སོ།

དེ་ལྟར་གོར་བོད་དམག་འཁྲུགས་ཀྱི་སྐོར་ཙུང་ཟད་བཀོད་པ་འདི་ཉི་རང་མི་རྒྱུས་ཅན་ཏན་རབས་ཚོའི་ངག་རྒྱུན་དང་བཀའ་བློན་དགའ་བཞི་པའི་རང་རྣམ་སོགས་ལ་འཁོད་པ་ལྟར་བདེན་པའི་ལོ་རྒྱུས་འདི་ཉིད་རྩ་བརྟག་ཕྱིན་ན་ཤིན་ཏུ་ཕངས་པས་ས་བོན་ཙམ་བཀོད་པ་ཡིན་པས་སླད་ནས་དཔྱོད་ལྡན་རྣམས་ཀྱིས་ཁ་སྐོང་དང་གསལ་པོ་བཟོ་གནང་ཡོང་བའི་རེ་བ་ཡོད།

ཉག་རོང་དུ་གཞུང་དམག་དཔུང་འཇུག་སྐབས།

བར་སྐབས་མདོ་སྨད་ཁམས་ཕྱོགས་རི་ནང་དཔལ་མགོན་གྱི་བུ་རྒྱུད་མགོན་པོ་རྣམ་རྒྱལ་དང་། མགོན་པོ་ཚེ་བརྟན་ཕ་བུ་ནས་དཔུང་ཤེད་ཀྱིས་ཉག་རོང་སྡེ་ཁག་དྲུག་དང་། ཧོར་མ་ཟླ་ཏྲེ་ཧོར་བརྒྱད་དང་། སྟོང་འཁོར། སྡེར་དགེ ། ལྷགས་ལ་སོགས་ལ་དགྲ་རྒྱག་ཚོད་མེད་ཀྱིས་བྱས་སྐབས་བྲག་མགོ་དབང་ཆེན་དགྲ་འདུལ་སོགས་སྡེ་དུད་ལྔ་བཅུ་སྐོར་དང་། ཁང་གསར་དོན་གྲུབ་ཕུན་ཚོགས་སོགས་ཁྱིམ་དུད་སུམ་བཅུ་སྐོར་བཅས་ཡུལ་ཐོན་ནས་རིམ་པས་དབུས་ཕྱོགས་སུ་འབྱོར། བོད་གཞུང་ལ་སྐྱབས་ཞུ་སྙན་བསྐུལ་ཡང་ཡང་བྱུང་བ་དང་། སླར་ཡང་ཉག་རོང་གིས་འབབ། ཆ་ཕྲེང་། མི་ཉག་རྒྱལ་ཐང་ཁྲུལ་སོགས་ལ་བཙོམ་འཕྲོག་བྱས་པ་མ་ཟད་བོད་གཞུང་གི་མདོ་མཁར་དཔོན་ཁོངས་རྩེ་ཧ་དང་། གདན་ས་གསུམ་གྱི་མང་ཇའི་མཐུན་རྐྱེན་མཛོ་ཧ་སོགས་བཙོམ་འཕྲོག་གིས་རྒྱ་བོད་ཚོང་ལམ་གང་ཅིར་གནོད་པ་ཚབས་ཆེན་གཏོང་ཚུལ་གྱི་སྙན་ཞུ་ཁག་མང་གཞུང་སར་འབྱོར་བ་དང་། ད་དུང་ཉག་དགྲས་སྡེར་དགེ་ཁྲུལ་གྱི་ཡུལ་འབྲོག་ཁག་ལ་དབང་ཤེད་སྒྱུད་དེ་དགོན་ཆེན་བཟུང་། ཀཿཐོག་དཔོན་སློབ་དང་། སྡེར་དགེ་རྒྱལ་པོའི་ཡུམ་སྲས་གཏའ་མར་བཙན་འཁྲིད་བྱས་པ་སོགས་ཚུལ་མིན་གྱི་སྤྱོད་ངན་སྣ་ཚོགས་ཇེ་ཆེར་བྱས་པའི་སྙན་ཞུ་དང་། དེ་དག་གི་རྒྱབ་སྐྱོར་དཔུང་སྐོན་བསྐུལ་སློང་

རི་འབོད་ཉིན་བཞིན་ཇེ་མང་ཕྱུལ་སྐབས་དེ་ར་བོད་གཞུང་དགའ་ལྡན་ཕོ་བྲང་གི་ཆབ་སྲིད་སྡེ་སྲིད་བཤད་སྒྲ་ནས་འཛིན་སྐྱོང་བྱེད་མུས་ཡིན། གོང་གསལ་སྐན་ཞུ་གཅིག་མིན་འབྱོར་དོན་བཞིན་རྒྱལ་བློན་བཀའ་གྲོས་ཀྱིས་ཉག་རོང་མགོན་པོ་རྣམ་རྒྱལ་ཕ་བུ་མཐར་སྐྱོད་ཆེད་དམག་དོན་སྤྱི་ཁྱབ་ཏུ་ཕུ་ལུང་བ་ཚེ་དབང་རྡོ་རྗེ་བསྐོ་གཞག་དང་། དབུས་མདའ་དཔོན་ཁྲི་སློན་འཆི་མེད་རྡོ་རྗེ་སོགས་དབུས་དམག་ཕོན་ཆེ་ཕོགས་ཁང་ངོ་ལས་དང་བཅས་པ་ཕྱི་ལོ་ ༡༨༧༣ ཟླ་ ༢ ཚེས་ ༨ ཉིན་རྒྱལ་ཁབ་ནས་རྫོག་འབྲོན་གྱིས་ཉག་རོང་ཐོག་ཏུ་བབས། གཞན་ཡང་གཞུང་ས་ནས་སྔར་གོར་བོད་འཁྲུགས་སྐབས་བཞིན་རྒྱ་ཁྱབ་རྫོང་གཞིས་ཁག་ནས་ཡུལ་དམག་ཕོན་ཆེན་བསྐུལ་སློང་བྱས་པ་ལྟར། རང་གཞུང་དམག་སྡེ་ཤོ་སྐར་ལྡོ་གསུམ་ནས་དམག་གྲངས་མ་ངེས་ཀྱང་ཁྲོན་ཆེ་བསྐུལ་སློང་གི་རྒྱབ་དཔུང་དང་བཅས་ལོ་དེ་གའི་ཟླ་བ་ ༨ པའི་ནང་ཉག་རོང་ས་ཐོག་དཔུང་འཛུག་བྱས༔ ཉག་དམག་རྣམས་ལོ་ཤས་དགྲ་འཐབ་ཁོ་ནས་དུས་འདས་པས་དམག་ལ་གོམས་ཆ་ཆེ་བ་དང་། རོང་ས་བཙན་པ། མཁར་རྫོང་སྲ་བ། མདོ་ཁམས་ཀྱི། མི་རྣམས་དཔའ་གདོས་ཆེ་ཞིང་སྙིང་ཁམས་ཆེ་བ། གཡུལ་སར་འཆི་བ་ལ་ཕོ་རབ་ཏུ་བརྩི་བའི་གོམས་སྲོལ་ཡོད་པ་བཅས་ཀྱིས་དང་པོ་དབུས་དམག་གིས་དཔུང་འཛུག་བྱས་ཀྱང་ཚུར་ཕམ་ཉེས་ཚད་མེད་བཏང་། གཡུལ་མཁོའི་དངོས་ཆས་དུ་མ་ཤོར་བ་སོགས་སྐྱ་ངལ་ཆེན་པོ་བྱུང་། དེ་ནས་ཤོ་སྐར་ལྡོ་གསུམ་གྱི་དམག་མི་རྣམས་སྲོག་ལ་འཕངས་མེད་ཀྱིས་ཉག་དགྲ་དང་གཏུགས་ཤིང་བརྒྱ་དཔོན་རྡོ་རྗེ་སོགས་ཁས་ལེན་དཔའ་བོ་རེས་མོས་ཀྱིས་ཉག་དམག་གི་བཙན་རྫོང་དུ་འཛུལ་ནས་ཉག་རོང་གི་འགོ་དམག་དུ་མ་གྲི་ལ་སྦྲར་བ་སོགས་བཙན་རྫོང་དུ་མ་རང་དམག་གི་ཐོག་ནས་ཉག་རོང་ཕམ་འགོ་ཚུགས། གོང་སྨྲལ་ཡོན་ཏན་རྒྱ་མཚོ་སོགས་སྐྱེས་ཆེན་དུ་མས་དགྲ་བོ་དབང་དུ་བསྡུ་བའི་ལས་སྦྱོར་དུ་མ་གནང་བ་དང་། ཉག་དམག་གིས་རྒྱབ་སྐྱོད་ཆེ་སྐབས་མདོ་ཁམས་མི་སེར་ རྣམས་བར་

སྐབས་བདག་མེད་ལྷ་བུར་གནས་ཀྱང་རང་གཞུང་ལ་ལྷག་བསམ་ཆེ་བ་བཅས་ཀྱིས་གཞུང་དམག་རྒྱབ་དཔུང་དང་བཅས་པ་ལ་ཕྱུར་བ་གྲུ་འདེགས་ཀྱིས་རོགས་སྐྱོར་བྱས་པ་སོགས་ཀྱིས་རིམ་པས་རང་དཔུང་ལ་རྒྱལ་ཁ་ཐོབ་པ་ཡིན། དེ་ཡང་ཐོག་མར་ཤོ་སྣར་ལྷོ་གསུམ་གྱི་དམག་དཔུང་ནས་ཉག་ཆུ་ཁའི་རྫོང་ལ་མཚན་མོ་བསྐོར། ཐོ་རེངས་ཁར་ཁས་ལེན་སུམ་ཅུ་ཙམ་ནང་དུ་འཛུལ་ནས་ཉིན་ཕྱེད་ཡོལ་ཙམ་བར་རྫོང་ནང་དུ་གྲི་དང་མདུང་སོགས་ཀྱིས་འཛིང་པས་ཁང་པའི་སྟེང་ཤོད་ཐམས་ཅད་མི་རོ་དང་ཁྲག་གིས་ཁེངས་ཤིང་ལེན་དཀའ་དཀའ་ཙམ་ལ་མཐའ་མ་རྫོང་དེ་ལེན་ཐུབ་པ་བྱུང་། དེ་བཞིན་དཔུང་དམག་གཞན་དག་བཅས་ཀྱིས་རིམ་པས་རྡོ་རྫོང་། བྱ་རྒོད་དགྲ་རྫོང་སོགས་རིམ་པས་བླངས། དེ་ནས་རི་ནང་རྫོང་དུ་ཉག་རོང་མགོན་རྣམ་ཕ་བུ་བློན་འཁོར་འགའ་ཞིག་གིས་བཙུང་ནས་གནས་སྐབས་དེར་ཤོ་སྣར་ལྷོ་གསུམ་གྱི་ཁས་ལེན་དམག་མི་དུ་མ་འཛུལ་རྩིས་ལན་གྲངས་ཁ་ཤས་བྱས་ཀྱང་རྫོང་བཙན་སྐབས་མ་ཐར་བ་མ་ཟད་ང་ཚོའི་དཔའ་བོ་དུ་མའི་སྲུ་སྲོག་ཤོར། དེ་ནས་མཐའ་མར་ཐབས་ཟད་དེ་དམག་སྤྱིའི་བཀའ་ཕེབས་ལྟར་རང་དམག་གིས་མཁར་རྫོང་མཐའ་བསྐོར་ཏེ་ ༡༨༦༥ ལོའི་ཟླ་བ་ ༨ ཚེས་ ༡ ཉིན་རི་ནང་རྫོང་མེས་བསྲེགས་ནས་ཉག་རོང་མགོན་རྣམ་ཕ་བུ་ནང་མི་དང་བཅས་པ་གཞན་ཡང་བློན་པོ་དྲག་གྲས་བཞི་བཅུ་སྐོར་བཅས་དུས་གཅིག་ལ་གསོན་བསྲེགས་བྱས་པ་སོགས་ཉག་རོང་ཕམ་པར་བཟོས་པ་རེད།

ཉག་རོང་མགོན་རྣམ་ཕ་བུས་གོང་གསལ་ལྟར་སྡིག་ཉེས་ཚད་མེད་བསགས་ཡོད་ཀྱང་རང་གཞུང་གི་མངའ་འབངས་མི་ཞིག་སྐྱེར་བཙན་ལྷ་བུ་ཐོན་པ་དེར་གཞུང་ས་ནས་ལྟས་ངན་གཡང་འགུག་ལྷ་བུའི་ཐབས་ལམ་མ་གནང་བ་མ་ཟད་མཐའ་གཅིག་ཏུ་དགྲ་ཡི་དང་མར་བརྩིས་ནས་བཏུལ་ཞིང་ཆར་བཅད་པ་འདིས་ཕྱོགས་གཅིག་ནས་མདོ་ཁམས་ས་གནས་ཁ་ཤས་ལ་ཐུང་ཟད་རེང་སོས་བདེར་མཚོན་ཀྱང་ཕྱུགས་ལ་སྐྱོན་ཆེན་པོ་ཞིག་ལྷག་

མེད་དམ་སྐམ། ཉག་རོང་མགོན་ནམ་ཕ་བུ་ཚར་བཅད་པའི་བྱ་རིམ་ནང་མན་ཇུའི་ཐབས་ངན་གཡོ་འཕྲུལ་ལྷ་ཁོག་འདྲེ་རློམ་ཆེན་པོ་བྱུས་མེད་དམ་སྐམ་པ་ཁོ་བོ་འཁྲུམས་སོ །

དབྱིན་བོད་དམག་འཁྲུགས་སྐབས།

༄༅། །གོང་གསལ་བོད་གཞུང་དགའ་ལྡན་ཕོ་བྲང་པའི་ཚབ་སྲིད་སྲ་ཚུགས་སླད་ཕོ་སྐར་ལྷོ་གསུམ་ནས་དྲག་པོའི་ཞབས་ཞུ་གཞན་དག་ཞུས་པ་ནི་དབྱིན་བོད། ཟེ་བོད། སྤོ་གཞུང་དབར། རྒྱ་བོད་དམག་འཁྲུགས་ལན་དུ་མ་བཅས་ཡིན་ཞིང་། དེ་ལས་ཐོག་མར་དབྱིན་བོད་དམག་འཁྲུགས་ནི། དེ་ཡང་དབྱིན་གཞུང་གིས་རྒྱ་གར་ཡོངས་རྫོགས་དབང་ཟིན་ནས་རིང་པོར་ཕྱིན་པ་མ་ཟད་རྒྱ་གར་ནང་དུ་དབྱིན་གཞུང་གི་ཚབ་སྲིད་དང་དཔལ་འབྱོར་གྱི་འཛུགས་སྐྲུན་སྲ་བརྟན་ཆེན་པོ་ཡོད་སྐབས་རྒྱ་གར་བས་མི་འདོད་པའི་རྣམ་པ་དང་ངོ་རྒོལ་གང་འཚམས་ཡོང་གི་ཡོད་ཀྱང་སྒྲོངས་བྲག་གི་ངང་ཚུལ་བཞིན་གནས་པའི་སྐབས་ཡིན་ཅིང་རྒྱ་གར་དབྱིན་གཞུང་དེ་བས་སྲ་བརྟན་དང་རྒྱ་བསྐྱེད་ཡོང་བར་ཨེ་ཤ་ཡའི་སའི་སྙིང་པོ་ལྟ་བུ་བོད་རྒྱལ་ཁབ་འདི་ཉིད་ཡང་ན་རང་གི་མངའ་འོག་ཏུ་ཆུག་པའམ་ཐ་ན་དམིགས་བསལ་གྱི་འབྲེལ་ལམ་དམ་ཟབ་ཡོད་མེད་ལ་འབྲེལ་བ་ཆེན་པོ་ཡོད།

གཙོ་གནད་དེར་དམིགས་ནས་ཕྱི་ལོ་ ༡༨༩༩ ནས་བཟུང་ ༡༩༠༥ བར་རྒྱ་གར་རྒྱལ་ཚབ་ལོ་ཀྲི་ཀར་ཟིན་ནས་རྒྱ་ནག་མན་ཇུ་གོང་མ་བརྒྱུད་དེ་བོད་གཞུང་ལ་བཀའ་མོལ་ཞུས་ཀྱང་དོན་འབྲས་མ་བྱུང་སྐབས་རྒྱ་ནག་གི་མིང་སྐམ་ཞིག་བོད་ཀྱི་ཐོག་ཏུ་བཙན་འགེབ་ཀྱི་གྲིབ་གཟུགས་ཞིག་ལས་དོན་དུ་རྒྱ་བོད་ཐ་དད་ཡིན་སྐབས་རྒྱ་ནག་གི་དབང་ཚད་བོད་ལ་སྤྱོད་པའི་ཐབས་ལམ་རྩ་བ་ནས་མེད་པ་མཐོང་སྟེ་ཁོང་གིས་བོད་གཞུང་དང་ཐད་ཀར་འབྲེལ་བ་བྱེད་པའི་ཐབས་ལམ་ཞིག་འཚོལ་བཞིན་ཡོད་པ་རེད། དེ་ནི་ཕྱི་རྒྱར་བོད་

གཞུང་དང་ཚོང་དོན་འབྲེལ་ལམ་ལ་སྙད་བཏགས་ཀྱིས་ནང་དོན་ཨུ་རུ་སུའི་ཕྱི་ནང་གསང་བའི་སྟོབས་ཤུགས་གང་ཡང་དངོས་ཤུགས་བརྒྱུད་གསུམ་གྱི་ཐོག་ནས་བོད་ལ་གནས་ཀྱི་ཡོད་མེད་ལ་དོགས་པ་ཆེན་པོ་བྱེད་པ་དེ་རེད། བོད་གཞུང་ནས་གནད་དོན་དེར་གྲོས་བསྡུར་དང་ཐག་གཅོད་ཆེད་མཁན་དྲུང་མདའ་གཉིས་ཆེད་བསྐོས་ཀྱིས་གྲོ་མོ་སྨད་གདོང་ལ་འབྱོར་ཏེ་དབྱིན་བོད་ཚོང་གི་བཀའ་མོལ་ས་ཐོག་འདི་རང་ལ་གནང་བ་ལས་བོད་སར་འགྲོ་གཏོང་མི་ཆོག་གསུངས་པ་སོགས་འབྲེལ་བ་ངོ་མ་བྱེད་རྒྱུའི་དུས་ཚོད་ཡ་ཡོལ་དང་ཕར་འགྱངས་གང་ཐུབ་བྱེད་པའི་བཟོ་ཞིག་མཐོང་སྐབས་དབྱིན་གཞུང་སྔར་བས་དོགས་པ་ཆེ་རུ་ཕྱིན་ཏེ་རྒྱ་གར་དབྱིན་གཞུང་ནས་བོད་དང་ཐད་ཀར་ཞི་བའི་འབྲེལ་ལམ་ཡོང་རྒྱུ་དཀའ་བར་མཐོང་སྟེ་དམག་དཔོན་ཡང་ས་ཧེབ་ཀྱིས་འགོ་ཁྲིད་བྱས་ཏེ་དྲག་པོའི་དོན་གཅོད་བོད་ལ་གཏོང་རྒྱུའི་ཐག་བཅད་པ་རེད།

ཕྱི་ལོ་ ༡༩༠༣ བོད་ཟླ་ ༨ པ་ཙམ་ལ་གོང་གསལ་དྲག་པོའི་དོན་གཅོད་ལ་ཆེན་བརྒྱུད་བོད་འབྲས་ས་མཚམས་སུ་འབྱོར། བོད་ལྗོངས་ཚོགས་འདུ་ནས་གྲོ་མོར་ཡོད་པའི་དྲུང་མདའ་གཉིས་ལ་དབྱིན་ཇི་མི་གཅིག་ཀྱང་བོད་ས་ཐོག་མ་ཤོར་བ་དགོས་པའི་བཀའ་རྒྱ་འབྱོར་དོན་བཞིན་ཁོང་གཉིས་རྩོལ་བཤད་ཀྱིས་ས་མཚམས་ལ་ཐོན། དེ་འཕྲལ་ཁོང་གཉིས་ནས་ཚོང་གི་བཀའ་བསྡུར་གནང་མི་ངོ་མ་ཡིན་ན་ས་མཚམས་ད་ག་རང་དུ་གནང་བ་ལས་བོད་ས་ཐོག་འགྲོ་བསྐྱོད་མི་ཆོག་ཚུལ་བཤད་ཀྱང་མ་ཉན་པར་ང་ཚོའི་གཞུང་གིས་བཀའ་གྲོས་གནང་ས་གམ་པ་རྫོང་ལ་གཏན་ཁེལ་ཟིན་པས་དེར་ཤར་བསྐྱོད་བྱེད་རྒྱུ་གླེང་བ་ལྟར་ཐོན་ཕྱང་བྱས། དེར་བརྟེན་གདམས་ཀ་བྱེད་རྒྱུ་མ་རྙེད་པར་བོད་གཞུང་སྐུ་ཚབ་ལས་བྱ་དང་བཅས་པ་དབྱིན་དམག་གི་མཇུག་ཏུ་གམ་པ་རྫོང་ལ་ཡོང་རྒྱུ་ལས་ཐབས་མ་བྱུང་།

དབྱིན་དམག་རྣམས་ཀྱིས་གམ་པ་རྫོང་དང་ཉེ་བར་དམག་སྒར་བཏབས་ཏེ་འཛིང་

ར་བཟློ་བ་སོགས་བྱས་ཏེ་ལོ་དེའི་བོད་ཟླ་ ༨ པའི་ཟླ་མཇུག་བར་བསྡད་དེ་གནས་དེའི་ས་ཁྲ་བཀོད་པ། གཏེར་རྫས་དང་མེ་ཏོག་ལྗོན་ཤིང་སོགས་ལ་ཞིབ་འཇུག་བྱས་ཏེ་མཐར་ནམ་ཟླ་དགུན་དུས་ལ་ཉེ་སྐབས་དབྱིན་གཞུང་ནས་གནས་སྐབས་ཕྱིར་འཐེན་དགོས་པའི་བཀའ་ལྟར་གོང་གསལ་ཟླ་མཇུག་ཏུ་འབྲས་ལྗོངས་སུ་ཕྱིར་ལོག་བྱས། དེའི་རིང་བོད་གཞུང་སྐུ་ཚབ་དྲུང་མདའ་གཉིས་ཀྱི་འཕར་སྣོན་ལྷ་བུ་གདན་གསུམ་འབྱུས་མི་དང་༏ བཀྲ་ཤིས་ལྷུན་པོའི་འབྱུས་མི་སོགས་ཀྱང་འགྱོར་ནས་དམག་དཔོན་ཡང་ཧ་སེ་བན་དང་བཀའ་བསྡུར་ཐེངས་མང་གནང་ཀྱང་དོན་འབྲས་ཆེན་པོ་བྱུང་མེད།

དེ་ནས་ལྷ་སར་བཀའ་ཤག་དང་འབྱུས་མིའི་ཚོགས་འདུ་ཐེངས་མང་བཀའ་བསྡུར་གནང་བ་ཚོགས་འདུས་དབང་ཤུགས་ཁྱེར་ནས་ཕོ་ཟད་མོ་ལ་མ་ཐུག་བར་དྲག་འཐབ་བྱེད་རྒྱུ་ཉག་རྐྱང་བརྗོད་པར་བརྟེན་དབུས་གཙང་། དྭགས་ཀོང་། ཤོ་སྨར་ལྷོ་གསུམ་སོགས་མདོ་ཁམས་བཅས་པར་བཅོ་བརྒྱད་དྲུག་ཅུའི་དམག་བསྐུལ་དང་། ལྷོ་འབྲུག་སྡེ་སྲིད་སོགས་ལ་བོད་དབྱིན་འཐབ་རྩོད་ཁྲུན་ཆོད་མ་བྱུང་བར་རང་ས་རང་སྲུང་དགོས་པའི་བཀའ་ཁྱབ་སྩལ། དེ་སྐབས་རྡོར་གླིང་དང་འབྲས་ལྗོངས་སོགས་ནས་སྙེར་གཞུང་གང་ཐད་ནས་དབྱིན་དཔུང་བོད་བསྐྱོད་ཀྱི་སྔ་གོན་བྱེད་བཞིན་ཡོད་གནས་དུ་མ་འགྱོར་བ་དང་། ལྷག་པར་ཕྱི་ལོ་ ༡༨༠༣ བོད་ཟླ་ ༡༡ པའི་ནང་འབྲས་སྤྱིའི་ཕྱག་བྲིས་ཕུལ་གསལ། ཡང་ཧ་སེ་བན་གྱི་དོན་གཙོད་དེ་བོད་ལ་ཐོན་གྱི་ཡོད་ན་ཁོང་དང་ལྷན་དུ་ཚོང་སྐོར་བཀའ་མོལ་གནང་བའི་དབང་ཚད་ཡོད་པའི་སྐུ་ཚབ་གཅིག་རྒྱལ་རྩེར་གཏོང་གནང་ཡོད་པ་ཞེས་འགྱོར། དེས་དབྱིན་ཇིའི་དྲག་ཤུགས་ཀྱིས་བོད་ལ་བཙན་འཛུལ་བྱེད་རྒྱུ་ཡིན་པ་བསྟན་པ་རེད། དུས་སྐབས་དེར་དབྱིན་གཞུང་གིས་བོད་དང་ཨུ་རུ་སུ་བར་འབྲེལ་བ་ཆེན་པོ་ཞིག་ཡོང་གི་མེད་དམ་སྙམ་པ་དང་། གལ་ཏེ་བོད་ལ་རུ་སུའི་སྟོབས་ཤུགས་སླེབས་ན་རྒྱ་གར་དབྱིན་གཞུང་གི་ཆབ་སྲིད་ལ་ཉེན་ཁ་ཆེན་པོ་མཐོང་བས་བོད་གཞུང་ལ་དོགས་

འདྲོག་ཅི་ཆེ་དང་། བོད་གཞུང་ནས་བཀའ་བློན་བཤད་སྒྲ་དབྱིན་གཞུང་དང་འབྲེལ་འདྲིས་ཀྱིས་བློ་ཕྱིར་ལྟས་དང་གྲོད་པ་ནང་བསྐེན་བྱེད་ཀྱི་མེད་དམ་སྙམ་པ་སོགས་༧གོང་ས་ཆེན་པོ་སྐུ་མཉེལ་པོ་ཞིག་གི་སྐབས་ཡིན་འདུག་སྙམ།

དེ་ལྟར་དབྱིན་དཔུང་བོད་དུ་བཙན་འཛུལ་བྱུས་ཚེ་དྲག་དཔུང་གི་འགོག་ཐབས་བྱེད་པ་ལས་ཐབས་གཞན་མེད་སྐབས་གཞིས་རྒྱལ་དིང་གསུམ་ཁུལ་གྱི་རྒྱ་སྐྱོང་དམག་སྒར་རྣམས་ཀྱི་ཐོག ཤོ་སྐར་ལྷོ་གསུམ་སོགས་ཁམས་ཁུལ་གྱི་ཡུལ་དམག་རྣམས་འབྱོར་རིམ་བཞིན་འཆི་མེད་གླིང་དུ་རིམ་གསོག་གིས་དམག་སྒར་བཀྱབ། ཡུལ་དམག་ཚོ་ལ་དིང་རབས་ཀྱི་དམག་སྦྱོང་ཉིན་གཅིག་མེད་པ་དང་གོ་ལག་ཀྱང་བོད་མདའ། གྲི། མདུང་༑ སྒྲ་རེ། ཅུར་རྡོ་བཙས་ལས་གཞན་མེད་ཀྱང་དགྲ་བོ་ལ་དིང་རབས་ཀྱི་མཚོན་ཆ་ལྡན་པ་ལས་ཀྱང་རྒྱལ་ཁ་ཐོབ་པའི་སྤོབས་སེམས་དང་། རང་རྒྱལ་མི་མང་ཀྱི་སླད་དུ་ལུས་སྲོག་གཏོང་ནུས་པའི་སྙིང་སྟོབས་དང་བཅས་ཏེ་གནས།

གོང་གསལ་ལྟར་དབྱིན་དམག་གཏོས་ཆེ་དོས་འཁྱེར་ཀུ་ལི་སྟོང་ཕྲག་ཁ་ཤས་འགེལ་ཁལ་སྟོང་གསུམ་ཙམ། གཞན་ཡང་མེ་སྒྲོགས་འགེལ་ཧ་དྲེའུ་འབོར་ཆེན། སྨན་པ། གསར་འགོད་པ་དུ་མ་དང་བཅས་ཕྱི་ལོ་ ༡༩༠༣ ཟླ་ ༡༢ ཚེས་ ༡༦ ཉིན་རྫ་ལེབ་ལ་བརྒྱབ་སྟེ་གྲོ་མོ་རིན་ཆེན་སྒང་དང་སྣ་གདོང་ཁུལ་དུ་རིམ་བཞིན་འབྱོར། དེ་སྐབས་གྲོ་མོའི་འབྲུས་མི་དྲུང་མདའ་གཉིས་དང་ཕག་རིའི་རྫོང་སྡོད་པ་བཅས་ནས་དབྱིན་དཔུང་དབུས་སུ་སོང་སྟེ་ཀ་ནལ་ཡང་ཧ་སེ་བན་སོགས་ལ་དབྱིན་དམག་བོད་ས་བཏལ་ནས་ཡོང་ན་མི་འགྲིག་པས་ཚོང་དོན་ཁྲུན་གཅོད་དབང་ཚད་ལྡན་པའི་སྐུ་ཚབ་འབྱོར་ཉེར་ཡོད་ཚུལ་གླེང་ཡང་ཕན་ཐོགས་མ་བྱུང་བར་ཤར་རྒྱུགས་རྒྱལ་རྩེ་བར་འགྲོ་རྒྱུ་ཡིན་ཚུལ་དང་། རྫ་ལོ་གམ་པར་བཀའ་མོལ་ཡག་པོ་མ་བྱུང་སྐབས་རྒྱལ་རྩེར་དབང་ཚད་ལྡན་པའི་སྐུ་ཚབ་མ་བྱུང་ཚེ་དེའང་གང་དུ་འགྲོ་ངེས་གཏན་མེད་ཚུལ་གླེང་རྒྱང་བྱུས། དེ་ལྟར་ལབ་སྐྱེ་མ་བླང་

བར་དབྱིན་དམག་ཕག་རི་ཁུལ་དུ་འབྱོར། དབྱིན་དཔུང་ཕག་རིར་འབྱོར་བར་བརྟེན་བོད་དམག་འབོར་ཆེན་དུད་སྣེ་དང་རྒྱ་རྡུའི་གྲོང་གསེབ་བར་ཆུ་མིག་གཤོངས་ཀ་ཞེས་རི་ཆུང་ཞིག་ནས་ཆུ་རྒྱུན་བཟང་པོ་ཞིག་ཐོན་གྱི་ཡོད་པའི་ཐང་དཀྱིལ་དེར་འཕྲུལ་སེལ་རྡོ་རྩིགས་ཀྱི་འཛིང་རག་ཅིག་བརྒྱབ་ནས་ས་སྲུང་བའི་ཁུལ་བྱས། དེར་དབུས་མདའ་དཔོན་རྣམ་སྲས་གླིང་པ་དང་། མདའ་དཔོན་ལྷ་སྡིང་སྲས། ཤོ་སྐར་ལྔ་གསུམ་ཡུལ་དམག་འགོ་པ་དབྱེ་སྡོད་བུ་སོགས་ཡོད་ཅིང་དམག་དཔུང་ཕལ་ཆེར་སྟོང་ལྔ་ལྷག་ཡོད་ཚོད༔ དེ་ནས་དབྱིན་གཞུང་སྐུ་ཚབ་ཚུར་རྒྱ་རྡུར་ཕེབས་ནས་གནས་ཚུལ་རྣམས་གླེང་། ཕྱི་ལོ་ ༡༩༠༨ ཟླ་བ་ ༡ ཚེས་ ༡༣ ཉིན་མདའ་དཔོན་ལྷ་སྡིང་དུད་སྣེར་ཕེབས་ཏེ་དབྱིན་ཇིའི་དྲག་དཔོན་རྣམ་དང་ཕན་ཚུན་ཞི་མོལ་ཡང་ལྡབ་བསྐྱར་ལྡབ་ཐེངས་མང་གནང་ཀྱང་དབྱིན་དམག་གིས་སྟོབས་ངོམ་ཁོ་ནས་རྒྱལ་རྩེ་བར་འགྲོ་རྒྱུ་ཡིན་ཚུལ་ཤོད་ཁྲུང་མ་ཟད་ཨུ་རྡུ་སྲུ་དང་འབྲེལ་བ་ཡོད་མེད་སྐོར་གྱི་གླེང་སླ་བརྩུགས་པ་སོགས་དོན་ཕན་མ་བྱུང་། ལོ་དེ་གའི་ཟླ་བ་ ༣ ཚེས་ ༡༩ ཉིན་སང་ང་ཚོའི་དམག་དཔུང་ཐོན་གཏན་ཡིན་པས་ལམ་དུ་བཀག་འགོག་བྱས་ཚེ་དེ་ལས་བྱུང་བའི་ངན་འབྲས་ཇི་བྱུང་ཁྱེད་ཚོས་འགན་ཁུར་དགོས་པའི་ཐ་ཚིག་ཡིག་ཆུང་ཞིག་དབྱིན་ཇིའི་དམག་སྤྲར་ནས་ཆུ་མིག་གཤོངས་ཀར་བོད་དམག་སར་འབྱོར། ཁྱོད་ཚོ་འགྲོ་ངེས་གཏན་ཡིན་ན་ང་ཚོས་རང་ས་རང་གིས་མ་སྲུང་ཀ་མེད་རེད་ཅེས་ཕར་ལ་ཡང་ལན་བཏང་། དེ་གའི་དགོང་མོ་ནས་དབྱིན་དཔུང་གཏོས་ཆེན་དུད་སྣེ་དང་སྲམ་ཕྱོགས་ནས་ཐོན་ཏེ་རྒྱ་རྡུ་དང་ཆུ་མིག་གཤོངས་ཀའི་རྒྱབ་ཕྱོགས་བཅས་ནས་མཚན་མོ་བསྐོར། ཟླ་བ་དེ་གའི་ཚེས་ ༡༥ ཉིན་དབྱིན་དཔུང་བྱིང་རྣམས་ལམ་གཞུང་རང་ནས་རྡུ་སྒྲིག་གིས་ཡོང་བ་དང་། བོད་དམག་རྣམས་ཐང་དཀྱིལ་དུ་བཞོས་པའི་རྡོ་རྩིགས་ཀྱི་འཛིང་ར་ཐབས་ཆག་དེ་ལ་བློ་བཅོལ་ནས་བསྡད། མིག་རྒྱང་གང་ཙམ་སླེབས་སྐབས་བོད་ཀྱི་མདའ་དཔོན་ལྷ་ལྡིང་སྲས་དང་རྣམ་གླིང་པ་གཉིས་ཨ་ཕྲུག་ཁ་ཤས་བཅས་མདུན་དུ་སོང་ནས་ཞི་མོལ་བྱེད་རྩིས་ཀྱིས།

དབྱིན་དམག་གི་མི་མདའི་ནང་ཡོད་མདེའུ་འདོན་རྒྱུ་དང་། བོད་དམག་ཚོས་སྦྲི་མི་གསོད་རྒྱུ་བྱས་དེ་སོ་སོར་བརྡ་སྦྱར། དེ་ནས་བཀའ་མོལ་བྱེད་རྗེས་ཙུང་ཟད་ས་ལ་བསྡད་མཚམས་དབྱིན་དམག་རྣམས་ཁ་འཐོར་དེ་ཉེ་འགྲམ་རི་ཚུང་གི་རྩེ་སོགས་བོད་དམག་གི་ཕྱོགས་གསུམ་དབྱིན་དམག་གིས་བསྐོར་ཟིན་སྐབས་གློ་བུར་དུ་དུས་གཅིག་ལ་མེ་མདའ་བརྒྱབ་སྟེ་བོད་དམག་རྣམས་སྦྲི་སྡི་སྤུར་ཡོང་དང་རྫས་རྫོང་རྒྱག་ཡོང་མེད་པར་མདའ་དཔོན་གཉིས་གཙོས་མི་གྲངས་ལྔ་བརྒྱ་ཉེར་གསུམ་བསད། སུམ་བརྒྱ་ལྷག་ཙམ་རྨས། དམག་མཁོའི་དངོས་འབོལ་ཁྱོན་ཆེ་བཙས་ཤོར་བ་རེད། སྐབས་དེར་ཡོད་པའི་དབྱི་སྐོད་བུ་སོགས་ཁག་ཅིག་གསོན་པོར་ཐར། ཁག་གཅིག་དབྱིན་དམག་གིས་གསོན་བཟུང་བྱས། དེ་ནས་བོད་དམག་གཞན་རྣམས་ཙུང་ཟད་ཕྱིར་ཤིག་གིས་ད་དུང་ལམ་འཕེལ་དབྱིན་དམག་རྣམས་འགོག་གཏོར་སོགས་བྱས་རྗེན་ལོ་དེའི་ཟླ་བ་བཞི་པའི་ཚེས་བཅུ་གཅིག་བར་ཞག་གྲངས་ལྔ་བཅུ་ང་བཞིའི་རིང་ལམ་ཁ་ནས་བཀག་དཀྱིལ་དང་རྒོལ་གཏོར་བྱས་མཐར་ལག་ཆ་བཟང་ཞན་ཁོ་ནས་མ་བརྟན་པར་ཚེས་ ༡༡ ཉིན་དབྱིན་དམག་རྒྱལ་རྩེར་འབྱོར་ནས་དམག་སྒར་གཅིག་ལྷུང་སྒོ་དང་། གཅིག་ཤོག་སྒྲུབ་པར་བརྒྱབ་ནས་བསྡད། དེ་ནས་རྫོང་ནང་མདའ་དཔོན་བཀྲས་གླིང་པ་ཡོད་པའི་སྤུང་བྱར་ཤོ་སྐར་སྒོ་གསུམ་གྱི་དམག་མི་བསྡུགས་དབྱིན་དམག་རྫོང་ལ་ལན་དུ་མར་དཔུང་འཛུག་བྱས་ཀྱང་རང་དམག་ཚོས་སྒྲིག་ལྡོས་ཀྱིས་འགོག་རྒོལ་བྱས་ནས་དབྱིན་དམག་འབོར་ཆེན་བསད་པ་སོགས་བྱས་དེ་ཡུན་རིང་བར་རྒྱལ་རྫོང་དགྲ་བོས་ལེན་མ་ཐུབ། ཉིན་གཅིག་མེ་སྒྱོགས་ཚོད་མེད་བརྒྱབ་པ་སོགས་ཀྱིས་ལན་གཅིག་དགྲ་ལ་ཤོར་ཡང་སླར་ཡང་དཔུང་འཛུག་བྱས་དེ་རྫོང་ཚུར་བླངས་པ་དང་། ཤོ་སྐར་སྒོ་གསུམ་དམག་གིས་ལྷུང་སྒོའི་དམག་སྒར་ལ་མཚན་འགེབས་ལན་གཉིས་བྱས་ནས་དབྱིན་དམག་འབོར་ཆེན་གྲི་ལ་སྦྱར། རྗེས་ཉིན་དཔའ་རྩལ་ཅན་གྱི་དབྱི་སྐོད་བུ་ཤོར་བ་སོགས་དཔའ་བོ་དུ་མའི་ཚེ་སྲོག་བོད་བསྟན་སྲིད་ཀྱི་ཆེད་དུ་

ཤོར། དབྱིན་ཇིའི་དཔོན་རིགས་ནས་བརྗོད་གསལ་བར་ལམ་བོད་མིའི་འགྲོ་ལམ་བཀག་དཀྱིལ་བྱས་པ་དང་རྒྱལ་རྫོང་དུ་མཚན་འགེབ་དུ་མ་བྱས་པ་མ་ཟད་ད་བར་སྐུ་ཚབ་དབང་ཚད་ལྡན་པ་ཕེབས་མ་བྱུང་བས་ལྷ་སར་བསྐྱོད་དེ་ཏཱ་ལའི་བླ་མ་སྐུ་དངོས་དང་མཇལ་ནས་བཀའ་མོལ་ཞུ་རྒྱུ་ཡིན་ཅེས་ཁྲབ་བསྒྲགས་བྱས། བོད་གཞུང་ནས་ད་དུང་དབྱིན་དམག་འགོག་ཐབས་རྒྱུན་བསྲིང་ནས་དམག་དོན་སྤྱི་ཁྲབ་བཀའ་ཚབ་བླ་མ་བྱམས་པ་བསྟན་དར་ནས་ཁ་རུ་ལ་ནས་རྡོ་རྩིགས་ཀྱི་འཛིང་རག་བརྒྱབ་སྡེ་ས་ཁྲུལ་དེར་དམག་མི་མང་པོ་བསྡུ་བསྒྲིང་བྱས་ཀྱང་དབྱིན་དམག་ནས་ཐབས་མཁས་ཀྱིས་ཉེ་རོ་ཕུ་བརྒྱུད་འཛིང་རག་གསར་རྒྱག་བྱས་པའི་གོང་ནས་བསྒོར་ཏེ་ས་གནས་དེར་བོད་དམག་དུ་མ་དམར་གསོད་བཏང་། གང་ལྟར་དབྱིན་དཔུང་རྒྱལ་རྩེར་ཟླ་བ་གསུམ་ལྷག་བསྡད་དེ་རིམ་པས་ཕྱི་ཟླ་ ༧ ཚེས་ ༡༤ ཉིན་རྒྱལ་རྩེ་ནས་ཐོན་ཞིང་སྣ་དཀར་རྩེར་འབྱོར། དེར་གཡུ་ཐོག་པ་དང་གདན་འཁྲུས་ཁ་ཤས་བཅར་ཏེ་ཡང་ཏ་སེ་བན་དང་མཇལ་འཕྲད་ཀྱིས་བཀའ་མོལ་གནང་རྩིས་བྱས་ཀྱང་དབྱིན་ཇིས་དང་ལེན་མ་བྱས་སྐབས་ཕྱིར་ལོག་བྱེད་དགོས་བྱུང་། དབྱིན་དམག་རིམ་པས་གམ་པ་ལ་བརྒྱུད་ཟླ་ ༧ ཚེས་ ༢༥ ཉིན་ཕྱུགས་ཟམ་གྲུ་ཁར་འབྱོར། དེར་༧སྐྱབས་མགོན་རིན་པོ་ཆེས་མི་སྣ་ཆེད་རྫོང་གིས་བཀའ་ཡིག་དོན་ཚན་དགུ་འཁོད་ཅིག་སྩལ་གནང་ཡང་ཁོ་ཚོས་ད་ནི་ས་ཐག་ཉེ་པོ་འདི་བར་འབྱོར་ཟིན་སྐབས་ཏཱ་ལའི་བླ་མ་སྐུ་དངོས་དང་མཇལ་ཏེ་བཀའ་མོལ་ཞུ་བར་ལྷ་སར་འགྲོ་རྒྱུ་ཉག་ཆུང་བཤད། དེ་ནས་བོད་ལྗོངས་ཚོགས་འདུ་ཆེན་མོ་བསྡུ་བསྒྲིང་གིས་གཅིག་གྱུར་གྲོས་མཐུན་གྱིས་༧སྐྱབས་མགོན་རིན་པོ་ཆེ་གནས་སྐབས་ཕྱོགས་ཡོལ་གཅིག་ཏུ་ཕེབས་རྒྱུའི་ཐུགས་གཏན་ཁེལ་བ་བཞིན་དགའ་ལྡན་ཁྲི་པ་བློ་བཟང་རྒྱལ་མཚན་རིན་པོ་ཆེ་ལ་སྲིད་ཚབ་བསྐོ་གཞག་བསྩལ་ཏེ་དོ་གལ་བྱུང་ཚེ་ཕབ་འཁྲུས་སྤྲུག་ཐམ་རྩིས་སྤྲོད་དང་ཆབ་སྲིད་འཛིན་སྐྱོང་སྐོར་ལ་བཀའ་སློབ་ཟབ་ནན་གནང་སྟེ་སྐུ་སྲུང་དམག་མི་འགའ་ཤས་བཅས་ཕྱི་ལོ་ ༡༩༠༤ ཤིང་འབྲུག་ཟླ་

བ་ ༦ པའི་ཆེས་ ༡༥ སྟ་དྲོ་ཆུ་ཚོད་གསུམ་པ་ཙམ་ལ་རྩེ་པོ་བྲང་ནས་ཆིབས་ཞལ་བསྒྱུར་ཏེ་སྒོ་ལ་བརྒྱུད་ར་སྦྲེང་ཕྱོགས་སུ་ཐེབས། ཟླ་བ་དེ་གའི་ཆེས་ ༡༨ ཉིན་དབྱིན་དམག་ལྷ་སར་འབྱོར་ཏེ་རྒྱང་ཐང་སྒང་དང་། འཇའ་ཚོན་ཆུ་མིག་སོ་སོར་དམག་སྒར་བཏབ༔ བོད་འབངས་རྣམས་ཀྱིས་ཕྱུག་ཐང་བསྒྱུར་ལྷ་བུ་༧སྐྱབས་མགོན་རིན་པོ་ཆེ་མ་བཞུགས་སྐབས་གྱུར་ཏེ་གང་ཡོང་ཇི་འགྱུར་གྱིས་འཇིགས་དངངས་ཚབས་ཆེན་ཉིན་ཞག་མི་འཁྱོལ་བ་ལྷ་བུར་གནས། དེ་ནུབ་མན་ཇུའི་ཨམ་བན་ཡུའུ་ཐའི་དབྱིན་ཇིའི་དྲག་དཔོན་ཡང་ཧ་སེ་བན་དང་མཇལ་བར་ཕྱིན་ཏེ་ཁོ་པ་སྟ་ཙམ་ནས་རྒྱལ་རྩེར་མཇལ་ཐུབ་རེ་བྱུས་ཀྱང་བོད་གཞུང་ནས་རྟ་ཁལ་གོ་སྒྲིག་མ་ཐུབ་སྐབས་བཅར་ཐུབ་མ་སོང་བར་བློ་ཕམ་དང་དགོངས་སེལ་ཞུས་པ་མ་ཟད་ད་ཆ་དབྱིན་བོད་བཀའ་མོལ་གནང་ནས་དོན་གནད་འཕྲུལ་དུ་ཐག་གཅོད་ཡོང་ཐབས་སྐོར་ལ་འབད་བརྩོན་ཆེན་པོ་བྱེད་རྒྱུ་ཡིན་ཚུལ་སོགས་བཤད། འདི་ལ་དགོངས་པ་ཞིག་བཞེས་དང་། ཨམ་བན་རང་ཉིད་འགྲོ་བསྐྱོད་རྟ་ཁལ་ཙམ་གྱི་བཀོད་ཁྲབ་བྱེད་པའི་དབང་ཚད་ཙམ་བོད་མིའི་ཐོག་མེད་ན་བོད་དབྱིན་བར་གྱི་བཀའ་མོལ་ལ་ཐེ་ཇུས་བྱས་པ་དེ་ལ་གཞན་གྱིས་ཆ་འཛོག་ཡོང་སྲིད་དམ། དེ་སྐབས་གཏམ་དེ་ལ་ཡང་ཧ་སེ་བན་གད་མོ་ཤོར་མེད་དམ་སྐམ། དེ་དུས་བོད་ལྗོངས་ཚོགས་འདུ་རྒྱས་འཛོམས་ཡང་ཡང་གནང་ཡང་ཐག་གཅོད་འདི་བྱུང་བཤད་རྒྱུ་མེད་ཐོག་བཀའ་བློན་དང་སྐུ་དྲག་རྣམས་ནས་སུས་ཀྱང་དབྱིན་གཞུང་དང་བཀའ་མོལ་གནང་བར་འགྲོ་མ་ནུས། ཐ་མ་སྲིད་སྐྱོང་རིན་པོ་ཆེ་ཆིབས་ཞབས་སྐབས་བདེ་དང་བཅས་དབྱིན་ཇིའི་དམག་སྒར་དུ་ཐེབས༔ དབྱིན་གཞུང་ནས་ཀྱང་དམག་མིའི་རུ་བསྒྲིགས་གི་གུས་བཀུར་དང་བཅས་དམག་སྒར་དུ་ཐེབས་ཏེ་ཡང་ཧ་སེ་བན་དང་མཇལ་འཕྲད་གནང་ནས་བཀའ་མོལ་ཐོག་མར་སྒོ་འབྱེད་གནང་། བཀའ་མོལ་གནང་ནས་ཉིན་ཤས་སོང་མཚམས་འཇའ་ཚོན་ཆུ་མིག་ཉེ་འཁྲམ་དབྱིན་ཇིའི་དམག་སྣར་དུ་གྲ་ཤར་གཉིས་འཛུལ་ཏེ་ཀེབ་ཀྲན་གཉིས་བསད་རྗེས་

དམག་མང་གིས་ལག་རྒྱབ་བྱས་ཏེ་དེ་གཉིས་འཇུས་བཟུང་བྱས། གཉིས་ཀ་བྱེ་རག་ནང་གསོན་པོར་བསམ་ཤིང་སྐྱོན་ཏེ་བྲང་བླངས། གསོན་པོར་རྒྱ་མ་ནང་ཁྲིལ་རྨམས་ཁ་ཏ་དང་ཕོ་རོག་གིས་བྱས། གློ་སྙིང་འཕྱུང་ཕྱུལ་བྱས་ཏེ་ཉིན་ཤས་དབུགས་མ་ཆད་པར་གནས༔ འོན་ཀྱང་ཁོང་གཉིས་ནས་གྲ་ས་དང་གཞན་གྱི་མིང་ཙམ་ཡང་ཁས་མ་བླངས་བ་སོགས་སྲིད་ན་དཀོན་པའི་བོད་མིའི་སྙིང་སྟོབས་མཚོན་པར་བྱས། སླད་ནས་གློ་བུར་དེ་རིགས་བྱུང་ན་ཉེན་ཁ་ཆེ་བར་མཐོང་ནས་གདན་ས་ཁག་གི་མི་སྣ་གཏའ་མར་ཉར་བ་སོགས་བྱས། ཤིང་འབྲུག་ཟླ་བ་ ༥ པའི་ཚེས་ ༡༥ ཉིན་ཕོ་བྲང་སྲིད་ཞིའི་ཕྱུན་ཚོགས་སུ་བོད་དབྱིན་ཆིངས་ཡིག་བཞག སྐབས་དེའི་ཆིངས་ཡིག་གི་འབྲུ་དོན་ལ་དབྱིན་གཞུང་གི་འདོད་པ་ནང་བཞིན་བྱས་པ་མ་གཏོགས་བསླ་སོ་མེད་པ་ལྟ་བུ་ཞིག་སྣང་ཡང་སྐབས་དེར་བོད་རྒྱལ་ཁབ་ལ་དྲག་པོའི་སྟོབས་ཤུགས་དང་ཞི་བའི་དཔལ་འབྱོར་གང་ཡང་མེད་ཐོག་ཕ་ལྤུང་དང་སྐྱིད་གྲོང་སོགས་བོད་བལ་ས་མཚམས་འཁྲུན་ཐག་ད་དུང་མ་ཆོད་པ་དང་། རྒྱ་དམག་གིས་འབའ་ཐང་། ཆ་ཕྲེང་། ཉག་རོང་སོགས་ནས་རྟག་ཏུ་བསྣུན་གཅེར་ཡོང་བཞིན་ཡོད་པ་བཅས་ཀྱིས་ ད་ཆ་དགྲ་གཉིས་བྱུང་ན་གཅིག་ གཉེན་དུ་བསྟེན་པ་ལས་འོས་མེད་སྐབས་དེ་ལྟར་ཁས་ལེན་བྱུང་བར་མངོན། སྐབས་དེའི་ཆིངས་ཡིག་ལ་བོད་དབྱིན་གཉིས་ཐད་ཀར་ཆིངས་ཡིག་བཞག་པ་ལས་མན་ཇུའི་སྐུ་ཚབ་ཀྱིས་ཇུས་གཏོགས་བྱེད་པའི་དབང་ཚད་གང་ཡང་མེད་སྐབས་ཐེ་ཇུས་གང་ཡང་མེད།

སྐབས་དེར་ཡིག་གསལ་མེད་ཀྱང་ཤོད་སྲོལ་ལྟ་བུར། རྒྱལ་ཚབ་རིན་པོ་ཆེ་ཐོག་མར་ཡང་ཏ་སེ་བན་དང་བཀའ་མོལ་གནང་སྐབས་ང་ཚོ་རྣམ་ཀུན་དམ་པའི་ཆོས་ཁོ་ན་བློ་གཏད་ཀྱིས་རང་ས་རང་གིས་བསྐྱངས་པ་ལས་དམག་གི་ཡོ་ལངས་གང་ཡང་བྱས་མེད་ལ་བྱེད་ཀྱང་མི་སྲིད་གསུངས་པར། དབྱིན་དཔོན་གྱིས་ཁྱེད་ཚོས་དམག་གི་ཡོ་ལངས་མེད་ན། དེ་སྔ་ནས་ང་ཚོའི་དམག་དཔུང་བརྒྱ་ཕྲག་དུ་མ་དམར་གསོད་བཏང་ཤོར་བ་དེ་དག་

སུས་བསད་པ་ཡིན་ནམ་ཞུས་པ་ལ། དེ་དག་ཤོ་སྟར་ལྷོ་གསུམ་གྱི་ཡུལ་དམག་དང་བླངས་པ་ཚོས་བསད་པ་མ་གཏོགས་ང་ཚོས་བཀོད་བཏང་བྱས་མེད་དེ་དག་ད་ལྟ་〃རྒྱལ་མཆོག་དང་ལྷན་དུ་སོག་ཡུལ་དུ་ཆིབས་ཞབས་ལ་ཕྱིན་པ་རེད་སོགས་གསུངས་པ་རེད་ཅེས་ཤོད་སྲོལ་འདུག །

གང་ལྟར་དབྱིན་བོད་དམག་འཁྲུག་སྐབས་ཀྱང་ཤོ་སྟར་ལྷོ་གསུམ་དམག་མིས་རང་སྲོག་ཡལ་བར་བོར་ཏེ་བོད་བསྟན་སྲིད་དོན་དུ་ཞབས་ཞུ་ཇི་བྱས་ཡུལ་མི་རྟན་གྲས་ཚོའི་སེམས་ལ་ཕ་ལེར་ཡོད་ལ་ལོ་རྒྱུས་ཀྱི་དངོས་ཛས་འབོར་ཆེན་ཞིག་གིས་དཔང་པོ་བྱེད་ཀྱི་ཡོད་པས་འགའ་ཤས་ཀྱིས་བདེན་པ་མཐོང་ཡང་མིག་བཀབ་ནས་གླེང་འདོད་མེད་ཀྱང་ང་ཚོའི་དཔའ་བོ་ཚོས་བཞག་པའི་བྱས་རྗེས་ཀྱི་རི་མོ་ནི་རྡོའི་རི་མོའི་ངང་ཚུལ་ལྟར་མིའི་སེམས་ནང་གནས་རྒྱུ་མ་ཟད་ང་ཚོའི་དཔའ་བོ་ཁོང་ཚོའི་སྙིང་སྟོབས་ལ་བློ་སྤྲོང་བྱས་ཏེ་ཁོ་ཚོའི་ཕུགས་རེ་བོད་རང་དབང་སྟོབས་ལྡན་འབྱོར་ཚང་གི་རང་དབང་ལྡན་པའི་རྒྱལ་ཁབ་ཅིག་ཏུ་ང་ཚོས་འབད་བརྩོན་བྱས་ཏེ་མངོན་དུ་འགྱུར་བ་བྱེད་དགོས།

ཆུ་བྱིའི་རྒྱ་དམག་མཐར་བསྐྲོད་བྱེད་སྐབས།

༄༅། །དེ་ཡང་〃གོང་ས་ཆེན་པོ་རྒྱ་སོག་ཡུལ་གྱུར་ཆིབས་བསྒྱུར་གནང་རིང་སོག་པོའི་དད་ལྡན་མི་སྣ་རྣམས་དང་མཇལ་འཕྲད་ཐོག་ཆོས་དང་ཟང་ཟིང་གི་སྦྱིན་པས་འགྲོ་རྣམས་འབྲེལ་ཚད་དོན་ལྡན་གནང་། གཞན་ཡང་པེ་ཅིང་དུ་ཕེབས་ཏེ་མན་ཛུ་གོང་མའི་ཡུམ་དང་མཇལ་འཕྲད་གནང་སྐེ་ཕན་ཚུན་འདྲ་མཉམ་གྱི་ཆེ་བསྟོད་མཛད་རེས་གནང་། བོད་རྒྱ་མཆོད་ཡོན་འབྲེལ་ལམ་ཐོག་ཕན་ཚུན་བཀའ་མོལ་རྒྱུན་རིང་གནང་ཡང་གོང་མའི་ཡུམ་མི་རིང་བ་ལྷ་ལམ་དུ་ཆས། སྲས་ཤོང་ཐོན་ཁྲི་ལ་བཀོད་པ་སོགས་ཀྱི་རྐྱེན་འབྱུང་

མཛད་སྒོ་རྣམས་ལེགས་སྐྱོང་དང་། གོང་མ་ཡབ་ཡུམ་འདས་པའི་མཆོད་འབུལ་ཐུགས་སྨོན་རྒྱ་ཆེར་གནང་། སྲས་ལའང་སྐད་ནས་བོད་རྒྱ་མཚོད་ཡོན་ལ་རྒྱ་བཟང་པོ་ཡོང་བའི་བཀའ་སློབ་བཀའ་དྲིན་བསྐྱངས། འོན་ཏེ་དེ་སྐབས་རྒྱ་ནག་མན་ཇུའི་སྲིད་དབང་ནམ་མཇུག་ཛོགས་ཁའི་སྣང་མའི་ངང་ཚུལ་དུ་སོང་སྐབས་༸གོང་ས་ཆེན་པོའི་ཐུགས་འདོད་བཞིན་བོད་རྒྱ་དཀར་མཚོ་གཅིག་གྱུར་ཡོང་བའི་ཐབས་ལམ་ཐུགས་རེ་ཁེངས་པ་ཞིག་མ་བྱུང་།

དེ་ཡང་རྒྱ་མིས་བོད་ས་ཟ་སེམས་ཁོ་ནས་ཕྱི་ལོ་ ༡༨༩༠ ཙམ་ནས་བོད་རྒྱ་མཐའ་མཚམས་ཁག་ཏུ་རྒྱ་དམག་གིས་ཁྲིངས་མེད་བཙན་འཛུལ་དང་མི་སེར་ལ་བཏབ་གསིག་ཚད་མེད་བཟོ་བ་སོགས་བསྲུན་གཅེར་ཇེ་ཆེར་གྱུར་ཏེ་མཐར་ལྷ་སར་བཙན་འཛུལ་བྱས་པ་རེད༔ དེ་དག་ཞིབ་ཕྲ་གཞན་དུ་གསལ་བ་ལས་ཤེས་ཀྱང་ཅུང་ཟད་རེ་མ་ཤེས་ན་ཁྲིད་གཞི་མེད་པའི་ཁྲིད་ཆོས་སུ་འགྱུར་བས་མདོར་བསྡུས་སུ་འགོད་པ་ལ། དེ་ཡང་མི་སྤྲེལ་ཕྱི་ལོ་ ༡༨༩༦ ལོ་ཟླེ་ཁྲིན་ཙུང་ཐུས་བཏང་བའི་རྒྱ་དཔོན་ཀྲང་གླིས་དམག་དཔུང་བཅས་ཀྱིས་ཉག་རོང་ཐོག་དགྲ་རྒྱག་བཅོམ་འཕྲོག་ཚད་མེད་བྱས་པ་མ་ཟད་སྡེ་དགེ་རྒྱལ་པོ་ཡུམ་སྲས་དང་བཅས་པ་མགོ་སྐོར་འཛིན་བཟུང་གིས་ཁྲིན་ཏུར་བཙོན་འཛུག་བྱས་ཏེ་ཡབ་ཡུམ་གཉིས་བཀྲོངས་པ་དང་། སྐུ་རྟེན་རྒྱུ་དངོས་འབོར་ཆེན་འཕྲོག་བཅོམ་བྱས་པ་དང་། དར་མདོའི་ཙུན་ལན་ཧྲུའི་དམག་དཔུང་གིས་ལི་ཐང་མགར་ཐར་དགོན་གཏོར་བཤིག་དང་གཞན་ཡང་འཇོལ་དོན་གྲུབ་གླིང་། བདེ་ཆེན་གླིང་། སྡེ་ཕུད་དགོན་བཅས་ཀྱི་གྲྭ་པ་རྣམས་བསད་པ་དང་སྐུ་གསུང་ཐུགས་རྟེན་བཤིག་ཅིང་གཙུག་ལག་ཁང་མེར་བསྲེག།

༡༩༠༥ ལོར་ཕུང་ཨམ་བན་ལྷ་སར་བསྐྱོད་སྐབས་བར་ལམ་འབའ་ཆོས་སྡེ་དགོན་པར་ཡུན་རིང་བསྡད་དེ་བཙན་ཤེད་མཉའ་གནོན་བཟོད་པར་དཀའ་བ་བྱས་སྐབས་

དགོན་ཡུལ་གྱི་སྐྱེ་བོ་རྣམས་འུ་ཐུག་གིས་ངོ་རྒོལ་བྱས་ཏེ་ཨམ་བན་ངོ་གཡོག་བསད་པས་ཞིབ་དཔྱོད་པ་རྒྱ་དཔོན་རྨ་ཐེ་ཐལ་དཔུང་དམག་གཏོངས་ཆེ་འབྱོར་ཏེ་ལེ་འཁྲི་ཡོད་རིགས་སྲོག་ཐོག་བཏང་། དགོན་པ་མེར་བསྲེག སླར་ཡང་དཀྲའོ་ཨར་ཕྱུང་འབྱོར་ནས་ཡར་ཞོར་ལེ་ཐང་སྡེ་པའི་མགྲོན་གཉེར་གཉིས་སྐྱི་བཅད། སྡེ་པ་གཉིས་བཙོན་འཛུག་བྱས༔ ཏྲུང་སྡེའི་དངུལ་དངོས་ཚང་མ་འཕྲོག འབའ་ལ་འགལ་ཉེས་ཡོད་མེད་མཉམ་བསྲེས་ཀྱིས་མི་དམངས་སུམ་བརྒྱ་ཉི་ཤུ་ཡས་མས་སྐྱི་བཅད། དགོན་གནས་ཤུལ་མེད་བཟོས་ཏེ་དངོས་རྫས་ཡོད་དགུ་བཅན་འཕྲོག་གིས་འབའ་སྡེ་པའི་བཟའ་མི་བུ་ཕྲུག་དང་བཅས་པ་བཙོན་དུ་བཏང་། ཞོར་དུ་ཆ་ཕྲེང་བསམ་འཕེལ་གླིང་གི་གྲྭ་པ་དང་ཡུལ་མི་ཚིག་སྟོང་ཉིས་བརྒྱ་ཐམ་པ་དམར་གསོད་བྱས། བསམ་འཕེལ་གླིང་དགོན་མེར་བསྲེག གཞན་ཡང་དཀྲའོ་ཨར་ཕྱུང་གིས་ཕྱི་ལོ་ ༡༩༠༦ ལོར་གོང་དཀར་རྣམ་གླིང་དགོན། ཡང་སྟེང་དགོན་སོགས་ཀྱི་གྲྭ་པ་མགོ་སྐྱུར་ཡོང་བ་རྣམས་ཀྱི་སྐྱི་བཅད ། སྐུ་གསུང་ཐུགས་རྟེན་རྣམས་གཏོར། ཅ་དངོས་མཆོད་ཆས་གང་ཡོད་བཅོམ། གསེར་ཟངས་ཀྱི་སྐུ་རྣམས་མདེལ་རྒྱུར་བཟོས། དེ་ནས་ཁོ་པས་རྒྱ་དཔོན་ཁྲིན་ཀོང་ཐལ་དམག་དང་བཅས་པ་བཏང་སྟེ་མཛོ་སྒང་གི་ལ་སྒང་དགོན་པ་གཏོར། གྲྭ་པ་ཉི་ཤུ་སྐོར་སྐྱི་བཅད། ཡུལ་མི་དྲུད་གྲངས་བརྒྱ་སྐོར་གྱི་ཁ་རྗེ་ཇེ་ཡོད་འཕྲོག ད་དུང་ཁྲིན་ཀོང་ཐལ་གྱིས་ཚ་བ་སྒན་ལུང་ཡུལ་དགོན་དང་། ལྷུན་གྲུབ་དགོན་སོགས་མེར་བསྲེག་བཏང་། བྱ་མ་ཡུལ་དགོན་དང་སྦྲ་ཡེལ་དགོན་སོགས་གཏོར་བཅོམ་ཚད་མེད་བྱས།

དེས་མ་ཚད་ཕྱི་ལོ་ ༡༩༠༥ ལོར་དཀྲའོ་ཨར་ཕྱུང་གིས་སྡེ་དགེ་ཆོས་རྒྱལ་གྱི་སྲིད་དབང་བཙན་འཕྲོག་དང་ཆབ་མདོར་ལས་ཁུངས་བཙུགས་ནས་ཀོང་པོ་རྒྱ་མདའ་ཛུན་ཟེ་ཁྲོན་ཞིང་ཆེན་གྱི་མངའ་འོག་ཡིན་ཚུལ་ལམ་བཟོས་ལུགས་དྲིལ་བསྒྲགས་བྱས།

དེ་ལྟར་བོད་ཤར་ཕྱོགས་ནས་རྒྱ་མིས་མི་བསད་ཁྲག་སྦྱོར་རྒྱུ་དངོས་བཅོམ་འཕྲོག་

ཚད་མེད་བྱུས་སྐབས་ལྷ་སར་རྒྱལ་ཚབ་རིན་པོ་ཆེ་སྡེ་ཁྲི་བློ་བཟང་རྒྱལ་མཚན་དང་། སྲིད་ཚབ་སོགས་ཀྱིས་དཀྲོའོ་ཨར་ཞུང་གིས་ཁམས་ཁུལ་ནས་མི་གསོད་རྒྱ་འཕྲོག་གི་ཁྲིམས་འགལ་ཚད་མེད་བྱུས་པའི་ནག་ཉེས་ཞིབ་གསལ་དང་། ཁམས་ཕྱོགས་སུ་ཡོད་པའི་རྒྱ་དམག་ཞི་དྲག་ལས་བྱེད་གཅིག་ཀྱང་མ་ལུས་པ་ཕྱིར་འཐེན་མ་ཟད་ཚོང་རའི་ཁྲིམས་སྲུང་དམག་མི་(སྐོར་སྲུང་པུ་ལི་སི) ཡིན་ཚུལ་བསྟན་དེ་ལུའུ་ཙུན་རྒྱ་དམག་གཏོས་ཆེ་བོད་གཏོང་བྱུས་པ་རྣམས་འཕྲལ་དུ་ཕྱིར་འཐེན་དགོས་པའི་ཡི་གེ་པེ་ཅིང་གཞུང་ལ་འབུལ་རྒྱུ་བོད་སྡོད་ཨམ་བན་ལེན་ཡུན་ལ་ལན་མང་གནང་ཡང་ཚང་མ་ཕྱིར་སློག་བྱུས་སྐབས་ལག་དམར་དཀྲོའོ་ཨར་ཞུང་དང་བོད་སྡོད་ཨམ་བན་ངན་པ་རྐུབ་བསྒྲིལ་ཡིན་པ་རྟོགས་ཏེ་ཀ་ལི་ཀ་ཏར་མི་སྣ་ཆེད་གཏོང་གིས་ལྟགས་འཁྲིན་བརྒྱུད་རྒྱ་ནག་གཞུང་ལ་དེ་དོན་བརྡ་ལན་སྤྲོད་པ་དང་རྒྱ་གར་གཞུང་ལའང་རྒྱབ་སྐྱོར་དགོས་པའི་འབོད་བསྐུལ་གནང་། ལྷ་སྡོད་ཨོཾ་བན་ནས་སྔར་ཡོད་རྒྱ་དམག་རྣམས་ཀྱི་ཁ་བསྐོན་དུ་དམག་དཔུང་གསར་འཛུགས་དང་ལུའུ་ཙུན་རྒྱ་དམག་ཚོགས་མགྱོགས་ལྷ་སར་འབྱོར་ཐུབ་པའི་འབད་བརྩོན་ཆེན་པོ་བྱེད་ཀྱི་ཡོད་པ་དང་དབུས་གཙང་བོད་དམག་རྣམས་དང་། ཁམས་ཕྱོགས་སྡེ་དགོན་སེར་སྐྱ་མི་མང་ཚང་མས་རྒྱ་མིར་དྲག་འཐབ་བྱེད་རྒྱུར་སེམས་ཐག་གཅོད་མཁན་འབའ་ཞིག་ཏུ་ཡོད་ཚོད་སྣང་༑ བོད་ལྗོངས་ཚོགས་འདུ་ཆེན་མོ་དང་བཀའ་ཤག་བཅས་ནས་དེ་སྐབས་༧རྒྱལ་དབང་རིན་པོ་ཆེ་རྒྱ་སོག་ཡུལ་གྲུར་བཞུགས་སྐབས་དགྲ་བོས་རྒྱ་ཐབས་ཀྱིས་གང་མིན་བྱུང་དོགས་ཀྱིས་ཞི་འཁྲིག་ཡོང་ཐབས་རང་ལ་ཨུ་ཚུགས་ཐོག་ཁམས་ཁུལ་དུ་གནས་སྐབས་ཇ་དྲག་དགྲ་འཐབ་མི་ཡོང་བའི་བཀོད་ཇོང་མཛད་པ་དང་། ༧གོང་ས་༧སྐྱབས་མགོན་ཆེན་པོ་སྤྱར་དུ་ལྷ་ལྡན་དུ་༧ཞབས་སོར་འཁོད་ཐབས་ཞུ་པའི་མི་ཆེད་གཏོང་མི་སྣ་གཅིག་རྗེས་གཉིས་མཐུད་གཏོང་གནང་མཛད། བོད་ལྗོངས་ཚོགས་འདུ་ཆེན་མོས་མཁན་ཆུང་བྱམས་པ་ཆོས་བཟང་ཆེད་གཏོང་གིས་ལུའུ་ཙུན་རྒྱ་དམག་ཚོ་ལ་ད་ཆ་བོད་རྒྱ་

བཀའ་མོལ་གནང་བཞིན་ཡིན་པས་ཐག་གཅོད་མ་བྱུང་བར་བོད་སྐྱོད་མི་ཆོག་པའི་བཀའ་རྒྱ་བཅས་གནང་བ་ལུའུ་ཙུན་དང་སྐར་རྫོང་དུ་འཕྲད་དེ་གནས་ཚུལ་འགྲེལ་བརྗོད་བྱེད་ཡོངས་མེད་པར་མཁན་ཆུང་ངོ་ལས་རྣམས་དོ་དམ་བྱས་ཏེ་མཉམ་ཁྲིད་ཀྱིས་ཉིན་རེར་མལ་ལི་བཅོ་ལྔ་ཉི་ཤུ་ཙམ་བསྐྱོད་དེ་ས་གནས་གང་འཕེལ་གྱི་བོད་སྡེ་བཅོམ་འཕྲོག་ཁོ་ནས་བརྡབ་གསིག་བྱེད་བཞིན་ཤར་བསྐྱོད་ཀྱིས་ཀོང་པོ་རྒྱ་མདར་འབྱོར་ཉིན་མཁན་ཆུང་ངོ་ལས་བརྒྱད་དུས་གཅིག་ལ་སྐྲ་བཅད།

ཏཱ་ལའི་བླ་མ་རིན་པོ་ཆེ་སྔོན་འཁོར་རྣམས་ལྷ་ལྡན་རྒྱལ་ཁབ་ཏུ་ས་བྱ་ཕྱི་ལོ་ ༡༩༠༩ ཟླ་བ་ ༡༡ ཚེས་ ༩ ཉིན་༧ཞབས་སོར་འཁོད། ལྷ་ལྡན་སྨོན་ལམ་ཆེན་མོ་ཚུགས་ཉེར་ཡོད་སྐབས་རྒྱ་དམག་འབྱོར་ཆེ་གདན་སའི་དགེ་འདུན་ཚོ་དང་འཐབ་འཛིང་ཡོང་རྒྱུའི་ཉེན་ཁ་ཤིན་ཏུ་ཆེ་བས་གནས་སྐབས་བོད་སྐྱོད་འབྱོར་འགྱངས་དགོས་སྐོར་བལ་པོའི་གཞུང་ཚབ་སོགས་བར་དཔང་གིས་བོད་ཕྱོགས་ཚོགས་འདུས་མི་སྣ་ཆེད་རྫོང་གནང་ཡང་མ་ཉན་པར་ཡོང་རྐྱང་བྱས། ལྕགས་ཁྱིའི་ (༡༩༡༠) དགུང་གསར་མཇལ་སྒོ་ཉིན་དང་གཉིས་སྔར་རྒྱུན་བཞིན་བསྐྱངས་ཀྱང་རྒྱ་དམག་བོད་འབྱོར་གྱི་སྒྲིར་སྒྲ་ཆེ་བ་དང་།སྨོན་ལམ་ཆེན་མོ་ཚུགས་ཉེར་བཅས་ལ་བརྟེན་ཐལ་ཟིང་ཇི་འགྱུར་སློས་མ་བཟོད་གང་དགའ་ཅི་ལེགས་ཀྱི་བཀའ་བསྒྱུར་ཉིན་ལྷར་གནང་། ཟླ་ ༡ ཚེས་ ༣ ཉིན་ལུའུ་ཙུན་གྱི་སྔོན་འགྲོའི་རྟ་དམག་རྣམས་ལྷ་སར་འབྱོར། ལྷ་སྡོད་ཨམ་བན་གཡུང་དང་བཅས་པས་ལྷ་གདོང་ཤན་ཁ་བར་བསྐྱོད་དེ་བསུ་བ་བྱས། རྒྱ་དམག་རྣམས་རྟ་དམག་དང་རྐང་དམག་རྩ་སྒྲིག་གིས་བར་སྐོར་ནང་དུ་འབྱོར་མཚམས་གཙུག་ལག་ཁང་ལ་མེ་མདའ་དུ་མ་བརྒྱབ། ཨམ་བན་གཡུང་ནས་ཁྲིམས་སྲུང་དམག་མིར་མེ་མདའ་བརྒྱབ་སྐྱེ་དུ་མ་བསད། སྨོན་ལམ་སྤྱི་ཁྱབ་གཉིས་ལ་མེ་མདའ་བརྒྱབ་སྐབས་མཚོན་སྲུང་གིས་མ་གནོད་པར་འཛིན་བཟུང་བྱས་ཏེ་ཉེས་རྫུང་ཚད་མེད་བཏང་། ཕོ་བྲང་དམར་པོར་བལྟས་ཏེ་མེ་

མདའ་དུ་མ་དུས་གཅིག་ལ་བརྒྱབ་པ་སོགས་ཆབ་སྲིད་འཕྲོག་རྒྱུའི་མངོན་རྟགས་གསལ་པོ་བསྟན་པས་སྐབས་དེར་ལྷ་ཡོད་སེར་སྐྱ་མི་མང་རྣམས་མ་བསྐུལ་བསམ་པ་གཅིག་མཐུན་གྱིས་ངོ་རྒོལ་ཆེན་པོ་བྱེད་རྒྱུའི་ནང་དོན་འོག་གྲབས་བྱས་ཀྱང་། འོན་ཏེ་ཨམ་བན་དཔོན་གཡོག་ཉུང་ཤས་དང་གསར་འགྱུར་རྒྱ་དཔུང་རྣམས་ཐག་རིང་ནས་འགྱུར་ཉིད་གང་ཅིར་མགོ་གནོན་མི་ཐུབ་པ་མེད་རུང་། གནས་སྐབས་སེར་སྐྱ་དུ་མ་འཐབ་རོལ་དུ་འགྲོ་རྒྱུ་དང་། ཕྱུགས་སུ་བྱ་བ་ཅི་འགྱུར་མ་ངེས་སྐབས་ལྷ་ཞོལ་ཚང་མ་ཞི་འཇམ་སྡུག་ཁུར་དགོས་པའི་བཀོད་ཁྲབ་སྤེལ། གནས་སྐབས་རིང་རྒྱལ་བློན་རྣམས་ཕྱོགས་གཡོལ་ཙམ་བྱས་ཏེ་པེ་ཅིང་གཞུང་ལ་ལན་དགུ་ཆད་མཐུད་ཀྱི་གནས་ལུགས་གསུངས་ཏེ་རྒྱ་དམག་རྣམས་ཞི་བའི་ཐོག་ནས་ཕྱིར་འཐེན་ཐུབ་ཐབས་མཛད་རྒྱུའི་དགོངས་བཞེད་ཀྱིས་དེ་ནུབ་ས་སྲིབ་དུས་དགའ་ལྡན་ཁྲི་པ་ཚེ་སྨོན་གླིང་ངག་དབང་བསྟན་པའི་རྒྱལ་མཚན་སྐུ་གམ་དུ་ཆེད་འབོད་མཛད་དེ་ཆབ་སྲིད་མཛད་སྒོའི་སྐོར་བཀའ་སློབ་ཞིབ་རྒྱས་སྩལ་ཏེ་རྒྱལ་ཚབ་ཏུ་དབང་བསྒྱུར། ༧གོང་ས་སྐྱབས་མགོན་ཆེན་པོ། སྲིད་བློན་བཤད་ཞོལ་ཚང་གསུམ། སྤྱི་མཁན་དངོས་གཞི་སོགས་བཅས་སྐུ་སྲུང་དམག་མི་སུམ་ཅུ་སྐོར་ཙམ་ཞིག་བཅས་དེ་གའི་མཚན་གུང་ཙམ་ལ་ཆིབས་ཐོན་གནང་། ཚེས་ ༩ ཉིན་ཨམ་བན་ནས་༧སྐྱབས་མགོན་ཆེན་པོ་སྙོན་འཁོར་རྣམས་ཆིབས་ཐོན་གནང་བ་ཤེས་ཏེ་དམག་དཔོན་གཉིས་ཁས་ལེན་ཏེ་དམག་སུམ་བརྒྱ་བཅས་དྲག་ཤུགས་ཀྱིས་ཐོན་ཏེ་༧སྐྱབས་མགོན་རིན་པོ་ཆེ་གསོད་བཟུང་གང་ཐུབ་བྱེད་རྒྱུའི་དམ་བཅའ་བྱས། སྐུ་སྲུང་རྣམས་ནས་ཅུང་ཟད་འགོག་རྒོལ་དང་བཅས་གྲོ་མོ་བར་རྗེས་འདེད་བྱས། དང་པོའི་དགོངས་གཞིར་གྲོ་ཕག་ཙམ་ལ་བཞུགས་ནས་རྒྱ་ནག་གཞུང་དང་ཐད་ཀར་བཀའ་མོལ་གནང་རྩིས་ཡོད་ཀྱང་ས་མཚམས་བར་དྲག་དམག་གིས་རྗེས་དེད་བྱས་སྐབས་རྒྱ་གར་དུ་ཕེབས་ཏེ་དབྱིན་གཞུང་དང་འབྲེལ་བ་མི་བྱེད་ཀ་མེད་བྱུང་། ལོ་ཤས་སྔོན་དབྱིན་ཇིའི་དྲག་པོའི་དོན་གཅོད་

ལྷ་སར་འབྱོར་སྐབས་༧ཏཱ་ལའི་བླ་མ་རིན་པོ་ཆེ་རྒྱ་སོག་ཡུལ་གྲུར་ཕྱོགས་གཡོལ་གནང་བར་ཕེབས་དགོས་བྱུང་བ་དང་ད་ལམ་དབྱིན་ཇིའི་གཞུང་ལ་ཐུགས་རེ་གནང་ནས་ཕེབས་དགོས་བྱུང་བ་འདི་དག་ལོ་ཤས་ནང་ཆབ་སྲིད་ལ་དགྲ་གཉེན་གྱི་འགྱུར་བ་ཆེན་པོ་བྱུང་བ་འདི་དག་ལ་བལྟས་ན་མཐའ་གཅིག་ཏུ་དགྲ་གཉེན་ཐ་དད་དུ་བཟུང་བ་འདི་མི་འཚམས་པར་སངས་རྒྱས་ཀྱིས་གསུངས་པ་ལ་དད་པ་སླར་འཕེལ་བ་མ་ཟད་ང་ཚོ་ལ་སློབ་སྟོན་ཟབ་མོ་ཞིག་སྩལ་འདུག་སྙམ། སྔོན་ནས་ཀ་ལི་ཀ་ཏར་པེ་ཅིང་དུ་ལྕགས་འཕྲིན་འབུལ་མཁན་ཡོད་མུས་བཞིན་ཏཱ་ལའི་བླ་མ་རིན་པོ་ཆེ་ཇོར་གླིང་དུ་ཕེབས་འཕྲལ་མི་སྣ་ཆེད་གཏོང་གིས་བོད་དུ་ཡོད་པའི་ཨམ་བན་དཔོན་དམག་དང་བཅས་པའི་བྱེད་སྟངས་གསལ་བཀོད་ཐོག་བོད་ཁམས་ཀུན་ཏུ་རྒྱ་མིའི་ཞི་དྲག་དཔོན་རིགས་གཅིག་ཀྱང་མ་ལུས་པ་འཕྲལ་དུ་ཕྱིར་འཐེན་གནང་དགོས་པའི་ལྕགས་སྐུད་ཐེངས་བདུན་ཙམ་གནང་ཡང་འདི་བྱེད་ཀྱི་ལན་གཅིག་ཀྱང་མེད་པའི་ཐོག་གསར་ཤོག་ཁག་ནང་མན་ཇུ་གོང་མས་༧སྐྱབས་མགོན་རིན་པོ་ཆེ་ཏཱ་ལའི་བླ་མའི་དབུ་གནས་དབྱུང་ཟིན་པས་ད་སྐབས་མི་དཀྱུས་མ་ཡིན་ཚུལ་དང་ཆབ་གསར་གསེར་བུམ་དཀྲུགས་འདོན་བྱེད་རྒྱུ་ཡིན་ཚུལ་ཐོན་པ་མ་ཟད། བོད་དུའང་ཨམ་བན་ནས་གོང་དང་མཚུངས་པའི་རྩ་ཚིག་སྦྱར་འགྲེམས་བྱས་པ་རེད། དུས་དེ་ནས་བཟུང་སྟེ་༧སྐྱབས་མགོན་རིན་པོ་ཆེ་ཏཱ་ལའི་བླ་མ་མཆོག་ནས་རྒྱ་ནག་གཞུང་དང་ཐད་ཀར་བཀའ་མོལ་གནང་རྒྱུའི་ཐུགས་རེ་རྩ་བ་ནས་བཅད་དེ་ཕྱི་ལོ་ ༡༩༠༩ དབྱིན་བོད་གྲོས་མཐུན་བཞིན་དབྱིན་གཞུང་ནས་ཏཱ་ལའི་བླ་མའི་སྐུ་ཚབ་གནང་ནས་རྒྱ་ནག་གཞུང་དང་བཀའ་མོལ་གནང་རོགས་ཞེས་གསུངས་འདུག

བོད་དུ་དེ་ལོའི་སྨོན་ལམ་སྐབས་རྒྱ་སོག་ཡུལ་གྲུར་ཕེབས་པའི་ཕྱག་སྐྱེས་ལྷ་བུར་དགའ་ལྡན་ཕོ་བྲང་འཕོད་པའི་ཊམ་དཀར་ཉི་ཤུ་ཐམ་པ་དགེ་འདུན་རེར་སྐུ་འགྱེད་སྩལ༔ བོད་ལུས་སེར་སྐྱ་ཚང་མས་༧གོང་ས་༧སྐྱབས་མགོན་ཆེན་པོ་རྒྱ་སོག་ཡུལ་གྲུར་ལོ་མང་

ཕེབས་ཏེ་རང་གི་སྐྱིད་ཡུལ་བོད་ལྗོངས་ཆོས་ཀྱི་ཞིང་སར་འཁོད་དེ་ཟླ་ངོ་གཉིས་ཙམ་ལས་མ་སོང་ཡང་བོད་ཀྱི་བསྟན་དོན་སླད་སླར་ཡང་ཐོག་མའི་དགྲ་བོ་རྒྱ་གར་དབྱིན་གཞུང་ལ་ཞལ་ཕྱོགས་ཏེ་འཕགས་ཡུལ་དུ་༧ཞབས་སོར་འཁོད་དགོས་བྱུང་བ་དེ་ནི་ཁོག་ནས་སྙིང་ཕྱུང་བའམ་ཡོང་བ་མིག་བུ་སྐོར་བ་ལྟ་བུའི་སྡུག་བསྔལ་དང་། ནམ་ཞིག་ན་གསེར་ཞལ་མངོན་དུ་མཇལ་བའི་གོ་སྐབས་ཐོབ་ཡོང་སྙམ་པའི་རེ་སྨོན་བཅས་གནས། ལྷ་སྡོད་ཨམ་བན་ནས་༧སྐྱབས་མགོན་རིན་པོ་ཆེའི་མཚན་གནས་དབྱུང་ཚུལ་གྱི་རྩ་ཚིག་སྒྲུར་འགྲེམ་བྱས་པར་སེར་སྐྱ་མི་དམངས་རྣམས་ནས་ཁོང་ཁྲོ་ཚད་མེད་ཀྱིས་རྩ་ཚིག་ལ་དྲི་ ངན་བྱུགས་པ་དང་། ནོར་རྫགས་འགོད་པ་སོགས་བྱས་ཏེ་རྒྱ་མི་དང་འབྲེལ་བ་གཏན་ནས་མི་བྱེད་པ་མ་ཟད་རྩིས་མེད་བྱེད་པ་དང་གཞུང་ཞབས་མཛད་སྒོ་རྣམས་ལ་འཚར་ཙན་ན་བཟའ་གདན་འདྲེན་ཞུ་བ་སོགས་སྔར་ལམ་བཞིན་བྱེད་ཀྲུང་བྱས། བཀའ་ཤག་ནང་འོས་མེད་ཀྱི་བཀའ་བློན་དུ་མ་བཟེ་བསྒྱུར་དང་། ལྷ་སའི་སོ་སྲུང་བོད་དམག་ཚང་མ་བཟེ་ལེན་གྱིས་ཚབ་ཏུ་རྒྱ་དམག་བཙུགས་པ་མ་ཟད། ༧སྐྱབས་མགོན་རིན་པོ་ཆེའི་ཕྱག་རྫས་རྒྱ་སོག་ཡུལ་ཁག་ནས་འབྱོར་བཞིན་པ་རྣམས་ཐོག་བཤེར་དང་འཕྲོག་བཅོམ། དངུལ་པར་བཟོ་གྲྭ་དང་། རྫས་མདེལ་བཟོ་གྲྭ་རྣམས་བཙན་བཟུང་བྱས། ཕོ་བྲང་། ཡས་མས་གཉིས་སོགས་གཞུང་གི་བང་མཛོད་རྣམས་ཐོག་བཤེར་དང་། བཀའ་བློན་རྣམས་ཀྱི་ཤག་རྣམས་ཐོག་བཤེར་དང་སྙེར་གཞིས་ཁག་གི་རྒྱུ་ཚང་མ་བཅོམ་འཕྲོག་བྱས། ༧སྐྱབས་མགོན་རིན་པོ་ཆེའི་ཐུགས་མཁོའི་དངོས་རྫས་འབུལ་གཏོང་བྱས་པ་རྣམས་རྩ་བཀག་ཐོག་བཅོམ་འཕྲོག་དང་། དེ་དག་རྩ་འགོག་སླད་ས་མཚམས་ཁག་ཏུ་ཞིབ་བཤེར་ཁང་བཙུགས་ཏེ་ཐ་ན་གནས་བསྐོར་བ་ཚུན་གྱི་དངོས་རྫས་ཚང་མ་ཐོག་བཤེར་བྱས་པ་སོགས་མི་འཚམས་པ་ཤིན་ཏུ་མང་པོ་བྱས།

༧སྐྱབས་མགོན་རིན་པོ་ཆེ་མཚན་གནས་དབྱུང་བ་སོགས་རྒྱ་མིའི་སྤྱོད་པ་རྣམས་ལ་ཞེ་འཛིན་གྱིས་ཁམས་དང་། བྱང་རིགས། དབུས་གཙང་སོགས་ས་གནས་དུ་མ་ནས

རྒྱ་མིར་ཧ་ཅུལ་བཅད་པ་དང་། འགའ་ཤས་ལ་ཉེས་རྫུང་གཏོང་བ་སོགས་རིགས་མི་འདྲ་བའི་ངོ་རྒོལ་དུ་མ་ཕོག་པ་སོགས་ཀྱིས་མན་རྫུ་གོང་མས་རྒྱ་དཔོན་ལྕོའི་རྡོ་ཐལ་རྡོར་གླིང་ལ་ཆེད་གཏོང་བྱས་ཏེ་༧སྐྱབས་མགོན་རིན་པོ་ཆེ་བོད་དུ་གདན་ཞུ་བར་གོང་མས་གཏོང་ཚུལ་སོགས་བཀའ་བློན་རྣམས་དང་༧གོང་ས་མཆོག་ལ་ཞུས་ཀྱང་༧སྐྱབས་མགོན་རིན་པོ་ཆེ་སྐད་ནས་དབྱིན་གཞུང་བར་དཔང་མེད་པར་བོད་རྒྱ་བཀའ་མོལ་གནང་འདུན་མེད་ལུགས་དང་མ་གཞི་རང་གི་སྐྱོང་ཡུལ་བོད་དུ་ཕྱི་རྒྱལ་རྒྱ་མིས་འོས་མེད་བཙན་འཛུལ་བྱས་པ་མི་འོས་པ་བྱས་ཚུལ་སོགས་དོན་དུ་བོད་འདི་རང་དབང་གཙང་མའི་རྒྱལ་ཁབ་ཡིན་ཚུལ་གསལ་པོར་སྟོན་པར་མཛད། རྒྱ་ནག་དམག་རིགས་ལྷ་སར་ཡོད་པ་རྣམས་ཀྱང་ཕན་ཚུན་ཆགས་སྡང་ཕྱོགས་ལྷུང་གིས་ནང་ཚགས་མ་དན་པ་དང་ཁྲོ་ཚོའི་ལྟོ་ཕོགས་ལྡང་མིན་བཅས་ཀྱིས་ཕྱི་ལོ་ ༡༩༡༡ ཙམ་ནས་རྒྱ་མིའི་དཔོན་དམག་ནང་ཚགས་འཁྲུགས་འཛིང་དང་གསོད་རེས་ཀྱང་བྱས། རྒྱ་ནག་ནང་ཁུལ་དུའང་སུན་ཀྲུང་ཧྲན་གྱིས་འགོ་ཁྲིད་བྱས་པའི་ཞིང་པའི་འོས་ལངས་རྒྱ་ཁྲོན་ཆེན་པོ་བྱས་ཏེ་ཕྱི་ལོ་ ༡༩༡༣ ཕྱི་ཟླ་ ༣ ཚེས་ ༡༣ ཉིན་མན་རྫུ་གོང་མ་ཐ་མ་ཤོན་ཐང་ཁྲི་ལས་ཕབས་པའི་གསར་འགྱུར་ལྷ་སར་འབྱོར་བ་སོགས་ཀྱིས་ཁྲོ་ཚོའི་ཁོངས་གཏོགས་བོད་འབྱོར་རྒྱ་དམག་ཚོས་ཀྱང་ལམ་སང་མན་རྫུའི་དཔོན་རིགས་ཚོར་ངོ་ལོག་བརྒྱབ་པ་སོགས་བྱས་ཏེ་ཁྲོ་ཚོའི་ཁོངས་གཏོགས་བོད་ཀྱི་ས་གནས་གང་སར་ཡོད་པའི་རྒྱ་དམག་རྣམས་འགུག་འབོད་ཀྱིས་ཚང་མ་རྒྱ་ནག་ཏུ་ཕྱིར་ལོག བྱེད་རྟེས་ཀྱིས་ཟླ་བསྒྲིལ་སྐད་ལྷ་སར་རྒྱ་དམག་ཁྲོན་ཆེན་འཁྱོར། དེ་ཚོ་ལྷ་སའི་ནང་དང་ལམ་ཁུལ་ཚང་མར་བཙོམ་འཕྲོག བཀྲུ་འཁྱེར། བཙན་གཡེམ་སོགས་མི་ཆོས་ཐམས་ཅད་དང་བྲལ་བ་དུ་མ་བྱས་པས་བོད་མི་རྣམས་ནས་སྡར་ལས་འཁོན་འཛིན་གྱི་རྟེར་སོན། ལག་དམར་དགྲའོ་ཨར་ཕྱུང་ཡང་ཁྲིན་ཏུར་ཕྱིར་ལོག་གིས་ཁམས་ཕྱོགས་ཀྱི་ལས་འགན་ཚང་མ་ཁོ་པའི་ལས་རོགས་ཕུའུ་སུང་མའོ་ལ་སྤྲད། ཁོ་པ་ཁྲིན་ཏུར་

སླེབས་སྐབས་ཞིང་པའི་འོས་ལངས་ཀྱི་འགོ་ཁྲིད་པ་ཡིང་ཅང་མིན་གྱིས་ལོ་དེ་རང་དུ་སྐྱེ་བཅད་དེ་བསད་པ་རེད།

༄སྐྱབས་མགོན་ཏཱ་ལའི་བླ་མ་རིན་པོ་ཆེ་སྔོན་འཁོར་བོད་དུ་ཆིབས་བསྒྱུར་གནང་ཉེར་ཡོད་པའི་གནས་ཚུལ་བོད་དུ་ཡང་ཡང་ཁྱབ་སྐབས་རྒྱ་མིའི་དམག་མི་དང་ཞི་བའི་ཚོང་ལས་པ་དང་ལས་བྱེད་བོད་དུ་ཡོད་པ་ཚོར་སྐད་བཀོ་དང་འཁྲུགས་འཛིང་ཡང་བྱུང་བ་དང་། ལྷག་པར་སྤྱི་བོ་ཀཿ གནམ་སྡེ་པས་རྒྱ་ཁྲོན་ཆེ་བའི་ཐོག་ནས་རྒྱ་མིར་ངོ་རྒོལ་བྱས་ཏེ་སྤྱི་བོ་ནང་སྡོད་རྒྱ་མིའི་དཔོན་དམག་ཚང་མ་དམར་བསད་བྱས་པ་མ་ཟད་དེའི་རྒྱབ་བསྙོན་དུ་ཆབ་མདོ་ནས་ཀྱང་དོ་ཐལ་དཔོན་དམག་ཁྲོན་ཆེ་སྤྱི་བོར་རྫོང་བར་ལམ་ཁལ་ལྕོ་རྫོང་མི་འགས་རྒྱ་དམག་ཁྲོན་ཆེ་སྤྱི་བོར་འབྱོར་རྗེས་ཡོད་ཚུལ་ནང་གནས་ཐོ་ས་ནས་ལན་སྐྱེལ་བྱས་སྐབས་རྒྱ་དམག་རྣམས་གཡུལ་སར་མ་འབྱོར་སྔོན་ནས་ཕམ་ཉེས་ཚབས་ཆེན་བཟོས། ཨུ་ཚུགས་ཀྱིས་གཡུལ་སར་འབྱོར་བ་དག་ཀྱང་སྤྱི་ཁམས་དཔའ་བོའི་སྙིང་ཁམས་ཀྱིས་ཚར་བཅད་དེ་རེ་གཉིས་ཤོར་བ་དག་ཀྱང་བར་ལམ་ནས་ཤོ་སྐར་ལྷོ་གསུམ་གྱི་ཡུལ་མིས་བསད་བཟུང་སྣ་ཚོགས་བྱས་ཏེ་ཧ་ལམ་གཅིག་ཀྱང་ལོག་རྒྱུ་མེད་པ་ལྟ་བུར་བཟོས། ལྷ་ས་ནས་ཀྱང་བཀའ་འབྲེལ་རྗེ་དྲུང་ལྷན་མ་མཛོད་པ་ཆེད་གཏོང་གིས་ཁམས་ཕྱོགས་ཡུལ་དགོན་རྣམས་ལ་བསྟན་དོན་དོག་རྩ་གཅིག་བསྒྲིལ་དགོས་པའི་བཀའ་རྒྱ་བཅས་སྐུལ་བ་མ་ཟད༔ དོར་གླིང་ནས་ཐད་ཀར་བཀའ་འབྲེལ་མཁན་དྲུང་བྱམས་པ་བསྟན་དར་དང་། རྗེས་དཔོན་ཁྲི་སྨོན་ནོར་བུ་དབང་རྒྱལ་གཉིས་དམག་དོན་སྤྱི་ཁྱབ་པར་བསྐོ་བཞག་སྐུལ་ཐོག་བོད་ལ་ལྷག་བསྡད་རྒྱ་མི་གཅིག་ཀྱང་མ་ལུས་པ་མཐར་སྐྲོད་གཏོང་དགོས་པ་དང་བློས་འཆུན་དཀའ་བའི་གནས་ཚུལ་འདྲ་བྱུང་ཆེ་ཐད་ཀར་དོ་གླིང་དུ་བཀའ་བསྐོར་༄སྟན་ཞུ་དགོས་རྒྱུའི་སྒྲུག་དམ་བཀའ་ཁྱབ་བཅས་སྐུལ་འདུག་གོ ། འདིའི་སྐོར་ལ་བསམ་ན་སྐབས་དེར་མན་ཇུའི་ཨམ་བན་ནས་ཇུས་མེད་ཇུས་འཁྲིས་བཀའ་ཤག་ནང་དུ་ཐེ་གཏོགས་དུ་མ་བྱས་

ནས་བརྗེ་བསྒྱུར་སྣ་ཚོགས་བྱས་སྐབས་སམ་གང་ལྟར་བཀའ་ཤག་ནང་ཐུགས་བློས་ཁེལ་དཀའ་བ་ཡོད་པའི་རྣམ་འགྱུར་གསལ་པོ་ཞིག་མངོན་འདུག་སྙམ།

སྐབས་དེར་དབུས་གཙང་ཁུལ་དུ་ཡོད་པའི་རྒྱ་དམག་རྣམས་ཕྱོགས་བསྒྲིལ་བྱས་ཏེ་ལྷ་སར་བསྡད་པའི་རྒྱ་མི་ཤིན་ཏུ་ཁྲོན་ ཆེ་ཡོད་པ་རྣམས་ཀྱང་ནང་ཕན་ཚུན་མི་འཆམ་པ་དང་ལྟོ་གོས་མ་ལེན་པ་སོགས་ཀྱིས་རྫས་མདེལ་ལྐོག་ཚོང་བྱེད་པར་དམག་སྤྱི་དྲུང་ཅེས་གཉིས་ནས་གདན་སའི་ནང་ལས་སྐེ་བློ་གཙང་རྣམས་དང་། སྒྲ་ཞོལ་ཁམས་པ་ཇ་ཚོང་པར་འབྲེལ་བ་གནང་སྟེ་རྒྱ་མིའི་ལག་ནས་འཕྲུལ་མདའ་དང་རྫས་མདེལ་སོགས་ཉོ་སྒྲུབ་གང་ཐུབ་བྱེད་པ་དང་། ལྷ་སར་གཏན་སྡོད་དབུས་གཙང་རྒྱ་སྤྱོད་དམག་མིའི་ཐོག་གསང་ཐབས་རྒྱ་ཁྲབ་རྫོང་གཞིས་ཁག་ནས་ཡུལ་དམག་བསྐུལ་གསོག་དང་། གདན་ས་ཁག་ནས་རྩེ་ཕོ་བྲང་། ནོར་བུ་གླིང་ག ལྷ་ལྡན་གཙུག་ལག་ཁང་སོགས་ལ་བརྒྱ་ཁག་ལ་ཁ་གཡར་བས་དམིགས་བསལ་སེར་དམག་གི་སྲུང་བྱ་སོགས་འཛུགས་གནང་ཞིང་། ༡༩༡༣ ཕྱི་ཟླ་ ༨ ཚེས་ ༡༣ ཉིན་བོད་དམག་སྤྱི་ཁང་ནས་ལྷ་སར་ཡོད་པའི་མན་ཇུའི་དམག་མི་རྣམས་གོ་མཚོན་དང་དམག་མཁོའི་ཡོ་བྱད་ཚང་མ་ཕྱིས་བཞེས་གནང་སྟེ་ཁོང་ཚོར་སྲུང་བྱ་དམག་མི་འགའ་ཤས་དང་སྦྲགས་ ༡༩༡༣ ཕྱི་ཟླ་ ༡ ཚེས་ ༦ ཉིན་རྫ་ལེབ་ལ་བརྒྱུད་རྒྱ་ནག་ཏུ་ཕྱིར་འབུད་བཏང་བ་རེད། དེ་དང་ཆབས་ཅིག་ཏུ་མདོ་ཁམས་སུ་ཞི་དྲག་ཡོངས་ཀྱི་སྤྱི་ཁྲབ་ཏུ་བཀའ་བློན་བྱམས་པ་བསྟན་དར་བསྐོ་གཞག་གནང་སྟེ། གཞིས་རྩེ། རྒྱལ་རྩེ། དིང་རི། གྲྭ་བཞི་སོགས་ཀྱི་དམག་མི་རྣམས་ཁམས་ཕྱོགས་སུ་ཡོད་པའི་མན་ཇུའི་དམག་མི་རྣམས་ཕྱིར་འབུད་གཏོང་ཆེད་རྫོང་གནང་ཞིང་།

སྐབས་དེར་ཤོ་སྐར་ལྷོ་གསུམ་གྱི་ཡུལ་དམག་རྣམས་ནས་ཀྱང་མཉམ་གྲོགས་ཀྱིས་དཔལ་འབར༔ སྐར་རྫོང་། ཤོ་པ་མདོ། དེ་ནས་ལྷོ་རྫོང་བཅས་སུ་ཡོད་པའི་རྒྱ་དམག་རྣམས་མཐར་སྐྲོད་བཏང་སྟེ་བཀའ་བློན་བླ་མ་བྱམས་པ་བསྟན་དར་མཆོག་ལྷོ་

རྫོང་སྟག་དམར་མ་ནང་དུ་བཞུགས་ཤིང་ཁོང་གི་སྲུང་ཕྱུར་བཞི་ཀྲམ་དགོན་པའི་གྲྭ་གཞོན་ ༡༠ ཙམ་བསྐོར་སྐྱེ་གཞིས་རྩེའི་དམག་སྐར་ཚ་བ་དཔའ་ཤོད་དུ་བཏང་ཞིང་། གྲྭ་བཞི།རྒྱལ་རྩེ། དེང་རི་བཅས་ཀྱི་དམག་མི་དང་ཤོ་སྐར་ལྷོ་གསུམ་གྱི་དམག་རྣམས་དཔའ་ཤོད་མཁན་ཚུང་ཟླ་བ་ལྷུན་ཁྲུང་པོའི་ཁུལ་དུ་བཏང་ཞིང་། དེ་ནས་རོང་པོ་དང་ལ་བཞི་བཅས་སུ་འཐབ་རྒོལ་རིམ་པར་བྱས་ཏེ་སེར་ཚ་ཚོས་ཉིད་ལ་བར་དང་། དཀར་སྨད་རྡོ་ཤུལ་བར་རྒྱ་དམག་རྣམས་ཕྱིར་འབུད་བྱས་ཀྱང་ལྕགས་ཟམ་ཕ་རིར་རྒྱ་དམག་འཛབ་ནས་བསྡད་སྐབས་རང་ཕྱོགས་ནས་གཟབ་ནན་གྱིས་སོ་བལྟ་བྱེད་ནས་སྡོད་སྐབས་རྒྱ་དམག་ནས་མེ་མདའ་འཕེན་རྒྱུན་ཕར་ལན་མེ་འཕེན་གྱིས་ཉིན་ཤས་འགོར། དེ་ནས་རྒྱལ་རྩེ་མདའ་དཔོན་ཕུ་ལུང་བ་དང་། ཤོ་སྐར་ལྷོ་གསུམ་གྱི་འགོ་དམག་ནང་ནས་དཔལ་འབར་བརྒྱ་དཔོན་དམར་མགོ ཤོ་མདོ་སྲིབ་ཉག་ཚོས་གྲུབ། ལྷོ་རྫོང་བརྒྱ་དཔོན་ནོར་དར་བཅས་ཀྱིས་དཔའ་ངར་ཆེན་པོས་ཟམ་སྣེང་ནས་ཐོན་ཏེ་མན་ཧྲུའི་དམག་ཁྲོད་དུ་རྒྱུགས་ནས་འཐབ་སྐབས་ཕུ་ལུང་བ་རྨས་སྐྱོན་ཤོར་ཏེ་གྲོངས། ཡང་དེའི་དམག་ཤོག་དང་། ཤོ་སྐར་ལྷོ་གསུམ་གྱི་དམག་མི་དང་གཞན་དམག་མི་བཅས་ནས་ཞུམ་མེད་འཐབ་འཛིང་མུ་མཐུད་བྱས་ཏེ་ཆབ་མདོར་ཡོད་པའི་མན་ཧྲུའི་དམག་མི་རྣམས་མཐར་སྐྲོད་བཏང་།

བཀའ་བློན་བླ་མ་བྱམས་པ་བསྟན་དར་མཆོག་མདོ་སྤྱི་ངོ་མའི་ལས་འཁུར་བཞེས་ཏེ་ཆབ་མདོར་བཞུགས་ཏེ་གཡུལ་ལས་རྒྱལ་བའི་དགའ་སྟོན་གྱི་ནོམས་པ་དམག་མི་ཡོངས་ལ་བསྩལ། དམག་ཐོག་ཉེས་འཛོལ་བ་རྣམས་ལ་ཁྲིམས་གཅོད་དང་། རྒྱལ་ཞེན་དཔའ་རྩལ་ལྡན་པའི་བྱས་རྗེས་ཅན་རྣམས་ལ་གཟེངས་བསྟོད་དང་། གནས་སྐྱར། བདག་རྐྱེན་སོགས་བཟང་ངན་དབྱེ་འབྱེད་ལེགས་པར་མཛད། སྐབས་དེར་ལྷོ་རྫོང་བརྒྱ་དཔོན་ནོར་དར་དང་། བཀྲ་ཤིས། ཤོ་མདོ་སྲིབ་ཉག་ཚོས་གྲུབ། དཔལ་འབར་བརྒྱ་དཔོན་དམར་

མགོ་སོགས་ལ་གནས་སྤྱར་དང་། ཤོ་སླར་ལྷོ་གསུམ་གྱི་དམག་མི་ཁྱོན་ཡོངས་ལ་གཟེངས་བསྟོད་བྱ་དགའ་བཅས་བསྩལ་བ་ལགས་སོ། །

དག་པའི་ཞིལ་གྱི་མེ་ལོང་ན།།
འཁྲུལ་མེད་བདེན་པའི་ལོ་རྒྱུས་རྣམས།
གསལ་བའི་སྐལ་བཟང་དགའ་སྟོན་ལ།།

བློ་ལྡན་མི་དགའ་ཅི་ཞིག་ཡོད།།

ཀ་གནམ་སྡེ་པ་དང་འཐབ་ཚུལ།

༄༅། །ཀ་གནམ་སྡེ་པ་ནི་བོད་ཆོས་རྒྱལ་གྱི་གདུང་བརྒྱུད་པ་གྲི་གུམ་བཙན་པོ་བློན་པོ་ལོང་ངམ་གྱིས་བསྒྲོངས་པར་སྲས་གསུམ་ཡོད་པ་སྟེ། ཤ་ཁྲི་ཀོང་པོ་ཁུལ་དུ་དང་། བྱ་ཁྲི་སྤོ་བོ༔ ཉ་ཁྲི་ཉང་པོ་ཁུལ་སོ་སོར་བྲོས་ཏེ་གཞིས་ཆགས་པར་མི་མང་ནས་གུས་བཀུར་འགོ་དཔོན་དུ་བསྐོ་བ་བྱུང་བའི་སྲས་ཤ་ཁྲིའི་རྒྱུད་པ་སྤོ་བོ་ཀཿ''གནམ་པ་ཡིན་ཞེས་གྲགས། གཙུང་རུ་ལས་སྐྱེས་ཀྱིས་བློན་པོ་ལོང་ངམ་བསད། སྤོ་བོར་ཡོད་པའི་སྲས་བྱ་ཁྲི་གདན་དྲངས་ཏེ་ཆོས་རྒྱལ་དུ་མངའ་གསོལ། མཚན་ལ་སྤུ་དེ་གུང་རྒྱལ་བཏགས། རྗེས་སུ་ཀཿགནམ་གྱི་རྒྱལ་རྒྱུད་ཅིག་དང་བློན་པོ་འགལ་བ་བྱུང་བ་དེས་ལྷོ་ཁར་བོད་ཀྱི་ཆོས་རྒྱལ་སར་འགྲོ་རྩིས་སྐབས་བློན་པོ་གཞན་ཞིག་གིས་སྤོ་བོ་རང་དུ་བཞུགས་རོགས་བཤོལ་བཏབ་སྟེ་རང་བདག་གི་ས་ཆ་དང་བྲན་གཡོག་མི་སེར་སྤྲད་དེ་ཀ་དམ་ཕོ་བྲང་བརྩིགས་པར་བཤོལ་བ་ཁ་ཞེས་གྲགས་པ་ཀཿགནམ་པའི་སྡོད་གནས་རེད། སྤོ་བོའི་མི་མང་གི་ས་ཞིང་གྲོ། ནས། སྲན་མ། བྲའུ། ཁྲེ། ཀི་ཚེ། སོན་ཆག མ་རྨོས་ལོ་ཏོག སུ་པན་སོགས་བབས་ལ་གཞིགས་ཏེ་འདེབས་ལས་དང་ཚ་དྲོད་ཆེ་སར་ལོ་རེ་སྟོན་འབབ་ཐེངས་གཉིས་རེ་བསྡུ་ལེན་གྱིས་འབྲུ་རིགས་འབེལ་པོ་ཡོད་པ། ཕྱུགས་རིགས་མཛོ། མཛོ་མོ། བ་གླང་། རྟ་དྲེའུ་གསོ་ཚག་སྐྱེས་འཕེལ་བྱེད་པ་དང་། ས་ཆ་ཁ་ཤས་ལ་ར་ལུག་ཉུང་ཤས་ཡོད་པ་རེད། དུས་རབས་བཅུ་བདུན་ཙམ་ནང་ཆིང་རྒྱལ་རབས་སྐབས་ནས་ཕུ་ལུང་རྫོང་། ཤུལ་མོ་རྫོང་། གཡུ་རུ་རྫོང་། ཐང་སྟོང་རྫོང་། ཆུ་མདོར་སྤྱི་ཁྱབ་དྲུང་འཁོར་རེ་བཏང་སྟེ་ཁྲལ་བསྡུ་ཁྲིམས་གནོན་བྱེད་སྲོལ་ཡོད་པ་རེད། ཀཿགནམ་པའི་བློན་པོ་ཐང་སྟོང་སྲས་པོ་ཟེར་བས་ཐང་སྟོང་རྫོང་དང་། ཀཿགནམ་སྡེ་པར་གྱེན་ལོག་གིས་ཁྲལ་འཛལ་ཁྲིམས་འཁུར་མི་བྱེད་པའི་ཐོག་དཔལ་འབར་ཁུལ་སོགས་ལ་ལོ་བཀག་

འགྱུལ་པ་བསད་བཅོམ་འཕྲོག་གསུམ་བྱས་པར་ཕྱི་ལོ་ ༡༨༣༩ ཤིང་ཏ་ཡོར་གཞུང་གི་སྤྱི་བོར་དཔུང་འཇུག་བྱས་ཀྱང་སྤྱི་བོ་ཁྲུལ་ས་བཙན་འགྲོ་ལམ་བཅའ་ཕྲེང་དོག་པས་དམག་འཐབ་ལོ་གསུམ་ཙམ་བྱེད་དགོས་བྱུང་། མཐར་ཕྱི་ལོ་ ༡༨༣༦ མེ་སྤྲེལ་ལོར་ཐང་སྟོང་སྲུས་པོ་བསད་དེ་ཟིང་འཁྲུག་ཞི་འཛུགས་བཏང་། བོད་གཞུ་བཀའ་ཤག་ནས་སྐྱུལ་བའི་བཀའ་བཞིན་ཕྱིན་ཆད་རྫོང་སྡོད་ཁག་བསྐོ་གཏོང་མ་དགོས་པར་ཀཿ གནམ་སྡེ་པར་སྤྱི་བོ་སྤྱི་ཁྲབ་ཀྱི་གོ་མིང་གནང་སྟེ་ཁྲིམས་གནོན་གྱིས་བོད་སྲིད་གཞུང་ལ་ལོ་རེ་དཔྱ་ཁྲལ་འབུལ་དགོས་པ་རེད། ཕྱི་ལོ་ ༡༩༣༦ ཙམ་ལ་མདོ་སྨྱིས་སྤྱི་བོ་དང་། པདྨ་བཀོད་ཚོང་སྤྱི་མཁན་ཆུང་རུ་ཚ་མགོན་པོ་བསོད་ནམས་བསྐོ་གཏོང་སྐབས་མི་མང་ལ་བཙབས་བསིགས་ཆེན་པོ་བཏང་རྐྱེན་ཕྱི་ལོ་ ༡༩༣༨ ས་འབྲུག་ལོར་ཀཿ་་གནཾ་སྡེ་པ་དབང་ཆེན་བདུད་འདུལ་གྱིས་དགའ་ལྡན་ཕོ་བྲང་གི་སྲིད་གཞུང་ལ་ངོ་ལོག་རྒྱབ་གཏོད་ཀྱི་སྤྱི་བོ་ཚོས་རྫོང་ཁོངས་མདའ་ཞིང་ས་གནས་སུ་སྤྱི་དམག་བཏང་བར་སྡེ་པ་གཞུང་གི་ལྷིང་འཛུགས་ཆེད་སྨན་སྟོད་པ་མདོ་སྨྲིར་བསྐོས་རྫོང་གནང་སྐབས་དེ་ར་སྟག་སྣ་མདའ་དཔོན་དམག་བཅས་མདའ་ཞིང་དགོན་དུ་བཞུགས་ཡོད་ཅིང་། སྤྱི་སྡོད་གཙང་པོ་ཟེར་བའི་ཆུ་ཆེན་ཞིག་ཡོད་པའི་ཕ་རིར་ཀཿ གནམ་པའི་མི་སེར་ཡོད་པར་སྟག་སྣ་མདའ་དཔོན་ནས་ཀཿ གནམ་པར་ཨ་དྭང་གཉིས་བཏང་ཀྱང་གཉིས་ཀ་བསད་པ་རེད། དེ་ནས་སྟག་སྣ་བ་སྡེ་དཔོན་གྱི་ཀཿ གནམ་པར་སྡེ་པ་གཞུང་གི་མངའ་ཁོངས་སུ་བཞུགས་ཏེ་ཁྲལ་སོགས་བསྡུ་དགོས་ཀྱི་ཡི་གེ་བཏང་ཡང་ཁོ་པས་ངོས་ལེན་མ་བྱས་པའི་ཐོག་དམག་གི་གོ་སྒྲིག་བྱས་པ་རེད། དེ་ནས་སྟག་སྣ་བས་དམག་མི་ཁྲིད་དེ་ཕར་རྒོལ་བྱས་ཤིང་དམག་ས་གཙོ་བོ་མདའ་ཞིང་རྒྱ་མ་མཁར་ཡིན་ཞིང་དེ་སྐབས་སྟག་སྣ་བའི་དམག་མི་ལ་མེ་མདའ་དབྱིན་ཇི་ཁ་རིང་ཡོད་པ་དང་༑ ཀཿ གནམ་པའི་དམག་མི་ལ་མེ་མདའ་བོད་མདའ་རྫས་ལྷུག་མ་གཏོགས་མེད་པར་བརྟེན་ཁོང་ཚོ་མདའ་ཞིང་ཟམ་ཁ་ནས་ཕྱིར་འཐེན་བྱེད་དགོས་བྱུང་བ་རེད། འོན་ཀྱང་

ཁོང་ཚོ་ས་སྙིང་དུ་ཡིབ་ནས་བསྡད་པ་དང་ཁོང་ཚོའི་དམག་དཔོན་ནས་བཀའ་ཕེབས་དོན་བོད་གཞུང་གི་དམག་མིའི་ནང་ནས་བྱོན་པ་དྲག་ཤོས་དེ་མེ་མདའ་བརྒྱབ་སྟེ་གསོད་དགོས་ཞེས་དང་། སྐབས་དེར་སྟག་སྣ་བའི་དམག་སྐར་མཉམ་དུ་བླ་མ་ཞིག་ཡོད་འདུག་པ་དེས་སྟག་སྣ་བ་མདའ་དཔོན་ལ་དེ་རིང་དམག་ལ་ཕེབས་རྒྱུ་མི་འདུག མདང་ངའི་རྨི་ལམ་ཡག་པོ་བྱུང་མ་སོང་གསུངས་ཀྱང་མདའ་དཔོན་ནས་མ་གསན་པར་དམག་སར་ཕེབས་ཏེ་རྡོ་ཕ་བོང་ཞིག་གི་སྐད་ལ་འཛེགས་ཏེ་རྒྱང་ཤེལ་བལྟ་སྐབས་སྤྱི་བོའི་དམག་མི་ཡིབ་ནས་བསྡད་པ་གཅིག་གིས་མཐོང་སྟེ་མེ་མདའ་བརྒྱབ་སྟེ་འདས་གྲོངས་སུ་གྱུར། དེ་ནས་དམག་མི་རྣམས་ཕྱིར་འཐེན་བྱ་དགོས་བྱུང་ཞིང་། སྐབས་དེར་གཞུང་ནས་ཤོ་སྐར་ལྔ་གསུམ་གྱིས་དམག་བསྡུ་རུབ་ཀྱིས་མཁན་ཆེན་ཟླ་བ་ལགས་དང་ཁ་དང་མདའ་དཔོན་མཉམ་དམག་སར་འགྲོ་དགོས་བཀའ་ཕེབས་དོན་ལྟར་ཤོ་སྐར་ལྔ་གསུམ་ནས་དམག་མི་ལྔ་བརྒྱ་དང་བཅས་སྤྱི་ལོ་བརྒྱད་ཀ༡གནམ་སྟེ་པའི་སར་བསྐྱོད་དེ་འཐབ་འཛིངས་ཉིན་ ༧ བྱས་རྗེས་ཀ༡ གནམ་སྟེ་པ་ཕམ་ཉེས་སུ་བཏང་སྟེ་རྒྱལ་ཁ་བླངས་པ་རེད། ཁ་གཅིག་གི་བྲིས་པའི་ལོ་རྒྱུས་ནང་ཤོ་སྐར་ལྔ་གསུམ་གྱི་མིང་ཙམ་ཡང་འཁོད་མི་འདུག་པས་ལོ་རྒྱུས་ལ་འཁྲིག་བཤད་མ་གནང་བར་ཡིག་ཆ་ཁུངས་ལྡན་རྣམས་ལ་ལེགས་པར་གཟིགས་པ་འཚལ།།

དར་རྒྱས་དགོན་དང་པེ་རིའི་དམག་སྐོར།

༄༅། །ས་རྟ་ཕྱི་ལོ་ ༡༩༡༨ ལོར་ཆབ་མདོར་བོད་རྒྱ་དབྱིན་ཐེ་བར་བཞུགས་ཀྱི་ཆིངས་ཡིག་དང་། རོང་པ་ཚར་མེ་མཚམས་བཅད་དེ། ས་སྲུང་ཕྱིར་འཐེན་བྱེད་རྒྱུའི་ཆིངས་ཡིག་བརྒྱབ་ནས་བཟུང་རེ་ཞིག་འཁྲུག་ཟིང་མ་བྱུང་ཡང་། ཏྲེ་ཧོར་ས་འདུ་ཚང་ལ་པེ་རིའི་ཁོངས་ཉ་རོག་དགོན་གྱི་བླ་མ་ཞིག་འཁྲུངས་ཡོད་པ་དེ་དང་པེ་རི་དཔོན་གཉིས་མཆོད་ཡོན་

གྱི་འབྲེལ་བ་ཡག་པོ་མ་བྱུང་བས་ཉ་རོག་སྤྲུལ་སྐུའི་མཆོད་གཞིས་གདན་ཆིག་ཡིག་རིགས་
རྣམས་པེ་རི་དཔོན་ནས་འཕྲོག་ཉར་བྱས་པར་བརྟེན་སྤྲུལ་སྐུ་རང་དགོན་ལ་བཞུགས་མ་
ཐུབ་པར་དར་དགོན་དུ་སྒྲིག་ཞུགས་བྱས་ཏེ་མཆོད་གཞིས་སྐོར་པེ་རི་དཔོན་དང་དར་
རྒྱས་དགོན་གཉིས་རྩོད་གཞིར་གྱུར་ཏེ་རིམ་པས་ཕན་ཚུན་ཞེ་འཁོན་དགྲ་རྒྱག་ཇེ་སྡུག་སོང་
སྟེ། པེ་རི་དཔོན་གྱི་རྒྱབ་ཟེ་ཁྲིན་གྱི་ཙུང་ཐུ་ཝེའུ་ཕན་ནས་རྒྱ་དམག་བཏང་བར༔ དར་
རྒྱས་དགོན་པས་བོད་གཞུང་ལ་དཔུང་སྐྱོན་སྐྱབས་འཛུག་ཞུས་པ་བཞིན་བོད་གཞུང་ནས་
ཁམས་ཁུལ་གྱི་དམག་དང་ཤོ་སྟར་ལྷོ་གསུམ་གྱི་ཡུལ་དམག་རྣམས་ཐོན་དགོས་བཀའ་
བསྒོས་པ་ལྟར་དམག་སར་བསྐྱོད་ཅིང་དགྲ་ངོས་ནས་ཀྱང་ཤོ་སྟར་ལྷོ་གསུཾ་གྱི་དམག་བྱུས་
སྐད་གྲགས་ལ་འཇིགས་ཏེ་གོ་སྒྲིག་ལེགས་པོ་བྱས་ཀྱང་ཕྱིས་ཤོ་སྟར་ལྷོ་གསུམ་གྱི་དམག་མི་
ལ་བ་དཀར་པོ་གྱོན་པ་དང་མིའི་གཟུགས་སྐོབས་ཆུང་ཆུང་ཡོད་པ་མཐོང་སྐབས་གོ་སྒྲིག་
གཟབ་པོ་བྱས་པ་རྣམས་ཀྱང་ཕྱིར་བསྡུས་བྱས་པ་རེད་ཅེས་ཟེར་སྲོལ་འདུག ། དེ་ནས་
རྒྱ་དམག་གི་ཚུར་རྒོལ་ཡོང་བའི་བརྡ་འཕྲིར་བ་དང་། དམག་ཤོག་སོ་སོར་བགོས་ཏེ་ཤོ་
སྟར་ལྷོ་གསུམ་གྱི་འགོ་དམག་རྣམས་ཆུ་གཉིས་མདོ་ཟེར་སའི་རྒྱའི་དམག་སྒར་ལྟེ་བ་ཡོད་
ས་དེར་ཁ་གཏད་དུ་བཏང་བ་ལྟར་ཉིན་མཚན་ལྷོས་མེད་དུ་རྒྱའི་དམག་སྒར་ཡོད་པའི་རི་
རྩེར་བསྐྱོད་དེ་བལྟ་སྐབས་རྒྱ་དམག་སྒར་ཚོ་ཤིན་ཏུ་ཆེན་པོ་དམག་གྱུར་བརྒྱ་ལྷག་ཙམ་
ཡོད་པ་མཐོང་ཡང་འཇིགས་ཞུམ་མེད་པར་དམག་སྤྱི་མཁན་ཆུང་ཟླ་བ་ལགས་ནས་དམག་
བཀོད་གནང་སྟེ་ཤོ་ལྷོའི་དམག་མི་རྣམས་ནས་དམག་སྒར་ཕྱོགས་བཞི་ནས་བསྐོར་ཞིང་།
ཐག་ཉེར་སླེབས་པ་དང་ཀི་ཤར་དང་བཅས་དམག་སྒར་ནང་དུ་འཛུལ་ཏེ་ཁྲི་དང་མེ་མདས
རྒྱ་དམག་མང་པོ་བསད། ཕལ་ཆེ་བ་ཆུ་ནང་དུ་མཆོངས་ཏེ་ཤི། རྒྱ་དམག་ལྔ་བཅུ་ཙམ་
བྲོས་ཤོར་བ། ལྷག་འཕྲོས་ཚང་མ་གྲིས་བསྡེབས་བསད་བཏང་ཞིང་། ཤོ་ལྷོའི་དམག་མི་རེ་
ལ་རྒྱ་མི་དཔོན་རིགས་ཀྱི་མགོ་ལག་གསུམ་རེ་ཙམ་དང་གོ་མིན་ཏང་གི་མེ་མདའ་ཁ་པེང་

ཆང་དང་དེ་མིན་འདྲ་མིན་ཁ་གྲངས་ ༣༠༠ བདེན་རྟགས་སུ་འཁྱེར་རྒྱུ་བྱུང་བ་བཅས་དཔའ་རྟགས་དངོས་སུ་བཞག སྐབས་དེ་དུས་དར་དགོན་གྱི་དགེ་འདུན་པ་རྣམས་ནས་ཀྱང་ལམ་ཞོར་དུ་ངེད་ཚོའི་དམག་མིར་གསོལ་ཇ་གནང་ཞིང་། དགོན་པའི་ངོས་ནས་གཟེངས་རྟགས་གྱི་ནོམ་པ་གནང་འདུག་གོ། གོང་གསལ་ལོ་རྒྱུས་རྣམས་རང་གི་ཕ་ཡུལ་དུ་ཡོད་པའི་རྒན་པ་ཚོའི་ངག་སྒྲོས་ཡིད་ལ་ངེས་པ་དང་སྐབས་དེར་དམག་ཐོག་ཏུ་ཡོད་པ་རྩེ་རྒྱལ་ལགས་ནས་གསུང་པ་ལྟར་གང་ངེས་ཤིག་ས་བོན་ཙམ་དུ་བཀོད་པ་ལགས་ན་སླད་ནས་དཔྱོད་ལྡན་རྣམས་ཀྱིས་ཞིབ་མོར་དཔྱད་དེ་གསལ་ཞིང་རྒྱས་པ་གནང་གལ་ཆེ་བ་ཞུ།།

སྟོད་རྒྱ་དང་བོད་དམག་སྐོར།

༄༅། །སྐབས་དེར་ཟི་ལིང་རྨ་ཕུ་ཕང་གི་དམག་མི་དང་། བོད་གཞུང་དམག་སྒར་རྣམས་ནང་ཆེན་ཁྲལ་ཟུར་མང་རྣམ་རྒྱལ་ལྷ་རྩེའི་མཆོད་རྒྱུན་སྐོར་ནས་འཁྲུག་རྩོད་ཡངས་ཏེ་ཐོག་མར་བོད་དམག་རྣམས་སྐྱེ་རྒུ་མདོར་སླེབས། ཟི་ལིང་ནས་དམག་སྔོན་ཁྲིན་ཆེ་འཁྱོར་བས་བོད་དམག་རྣམས་ སྟེར་གྱི་ཁྲངས་བར་ཕྱིར་འཐེན་བྱས། ཆུ་སྤྲེལ་ལོ་ ༡༩༣༢ ཟླ་བ་ ༣ པའི་ནང་ལྡན་ཁོག་ཁྲལ་ཟི་བོད་དམག་འཁྲུག་བྱུང་བ་དེར་ཁ་དང་གྲ་བཞི་དམག་སྒར། ཆ་དང་མི་སྒྲིགས་དམག་སྒར། ཐ་དང་མདའ་དཔོན་མཚོ་སྔོ་བའི་འགོ་དམག་བཅས་ཡོད་ཀྱང་། རྒྱང་སོ་རྣམས་ནས་གོ་མ་ཆོད་པར་ཆོས་འཁོར་དགོན་དུ་གློ་བུར་ཟིང་རྒྱས་ཕྱོགས་གསུམ་ནས་མཚན་འགེབས་བྱས་པས་མི་སྒྲིགས་དང་རྫས་མདེལ་སོགས་ཅ་དངོས་གལ་ཆེའི་རིགས་དང་། དམག་བླངས་ཕྱིར་འཐེན་བྱེད་དུ་བཙུག་སྟེ་འགོ་དམག་ཁ་ཤས་ནས་གདོང་ལེན་བྱས། སྐབས་དེར་མཁན་ཆུང་ཟླ་བ་ལགས་ཀྱི་དབུ་འཁྲིད་པའི་འོག་ཤོ་སྟར་ལྔ་གསུམ་གྱི་དམག་མི་རྣམས་ནས་དང་བླངས་ཐོན་ཏེ་རང་

སྲོག་སློས་བཏང་གིས་འབྲི་ཆུའི་རྒྱུད་ཀྱི་ཟི་ལིང་དམག་སྒར་ཆེ་ཤོས་དེར་མཚན་འགེབས་ཀྱི་འཐབ་འཛིངས་བྱས་ཏེ་ཟིང་དམག་ཉིས་བརྒྱ་སྐོར་དང་དམག་དཔོན་ཁ་ཤས་བརྡེབས་བསད་བྱས་ཀྱང་། རང་རེ་ཤོ་ལྷོའི་བརྒྱ་དཔོན་བསྟན་པ་དར་རྒྱས་ཀྱི་གཙོས་མི་གྲངས་ཉི་ཤུ་སྐོར་བསད་རྨས་ཤོར་བ་རེད། དེ་ནས་དམག་སྒར་གཞན་ཁག་དང་ལག་གདངས་མཉམ་སྦྲེལ་གྱིས་དམག་འཐབ་བྱས་མཐར་རྒྱ་དམག་འབྲི་ཆུའི་ཕར་རྒྱབ་ མེ་ལེ་ལྷའི་བར་ཕྱིར་འདེད་བྱས་ཏེ་དཔའ་རྟགས་བཞག་པ་རེད། འོན་ཀྱང་ཟིང་དམག་རྣམས་ལ་དཔུང་སྣོན་རིམ་འབྱོར་དང་། རང་དམག་རྣམས་ལ་དམག་སྣོན་ཕར་བཞག་དམག་ཡོགས་བཅས་མ་འབྱོར་སྐབས་བསྐྱར་དུ་འཐབ་འཁྲུགས་སྐབས་རང་དམག་ཕམ་ཉེས་བྱུང་སྟེ། འབྲི་ཆུའི་ཚུར་རི་ལ་ཕྱིར་འཐེན་བྱ་དགོས་བྱུང་། རང་ཁོངས་ཀྱི་རུ་བརྒྱ་མི་བདུན་དང་དམག དཀྲུས་མི་གྲངས་ ༡༠ སྐེ་དགེའི་མི་དྲག་ཁ་ཤས་བཅས་ཟི་དམག་གིས་འཛིན་བཟུང་བྱས་པ་རེད། དམག་སར་ཟི་དམག་མང་པོ་བསད་པ་དང་། རང་དམག་ཀྱང་གང་འཚམས་ཤི་རྨས་བྱུང་བ་རེད། དེ་སྐབས་འཛིན་བཟུང་བྱས་པའི་ཤོ་སྨར་ལྷོ་གསུམ་གྱི་དཔལ་འབར་བ་ཚེ་དབང་གྲགས་པ་ཟེར་བ་དེ་ཟི་བོད་འཆིངས་འགྲིགས་མ་བྱུང་བར་སྐྱེ་དགུ་མདོའི་བཙོན་ཁང་ནས་གློད་བཀྲོལ་མ་བཏང་བ་རེད། སྐབས་དེར་དམག་རྒྱུགས་མ་འབྱོར་སྐབས་དམག་མིས་ལྷམ་གྱི་ཨ་གྲད་བཙོས་ནས་ཟ་དགོས་བྱུང་བ་སོགས་ཀྱི་དཀའ་ངལ་འཕྲད་ཡོད་པ་བཅས་སྔ་ཕྱི་བར་གསུམ་དུ་ཤོ་སྨར་ལྷོ་གསུམ་ནས་རང་སྲོག་སློས་བཏང་སྟེ་རང་གཞུང་གི་ལ་རྒྱ་དང་སངས་རྒྱས་བསྟན་པའི་དོན་དཀའ་ངལ་ཁྱད་བསད་བྱས་པའི་ལོ་རྒྱུས་མང་པོ་ཡོད།

༡༩༥༩ ལོར་རྒྱ་དམར་གུང་ཁྲན་དང་འཐབ་རྩལ།

༄༅། །གོ་མིན་ཏང་དང་གུང་ཁྲན་གཉིས་འཁྲུགས་ཏེ། གོ་མིན་ཏང་གི་ཁྲི་དམག་བརྒྱད་བརྒྱ་ཡོད་པ་དེ་དག་ཕམ་ཉེས་བྱུང་སྟེ་གུང་ཁྲན་ལ་རྒྱལ་ཁ་ཐོབ་ནས་ཕྱི་ལོ་ ༡༩༤༩ ལོའི་ཟླ་ ༡༠ ཚེས་ ༡ ཉིན་ཀྲུང་ཧྭ་མི་མང་སྤྱི་མཐུན་རྒྱལ་ཁབ་དབུ་བརྙེས་པ་ཞེས་ཁྲབ་བསྒྲགས་བྱས་ཤིང་། སྐབས་དེར་མའོ་སོགས་ཀྱིས་རྒྱ་ནག་ནི་ས་རྒྱ་ཆེ་ནའང་མི་འབོར་མང་ཞིང་ཐོན་ཁུངས་ཆུང་བ་དང་། བོད་ནི་ས་རྒྱ་ཆེ་ལ་ཐོན་ཁུངས་བཟང་བ་མི་འབོར་ཉུང་བ་ཨེ་ཤ་ཡའི་གླིང་ཆེན་གྱི་གཙོ་གནད་ཆེ་བའི་ས་བབས་གནས་སྟངས་ལྡན་པ། དེ་ལྟ་བུའི་བོད་དེ་ཀྲུང་ཧྭ་མི་མང་སྤྱི་མཐུན་རྒྱལ་ཁབ་ཀྱི་དབང་ཤུགས་འོག་བཙུག་ཐུབ་ན་དཔལ་འབྱོར་གྱི་གནས་སྟངས་དང་དམག་དོན་གྱི་གཙོ་གནད་སོགས་གང་ཅིར་ཕན་ངེས་སྙམ་ཏེ་རྗེན་གཡོའི་གཏམ་བཤད་བྱས་པ་དང་། བོད་དེ་རྒྱ་ནག་གི་མངའ་ཁོངས་ཡིན་ཚུལ་འཛམ་གླིང་ཡོངས་ལ་གསལ་བསྒྲགས་བྱས་ཏེ་འཛམ་གླིང་མི་མང་མགོ་བོ་སྐོངས་སུ་བཙུག་པ་དང་། དམར་དམག་ཁྲོན་ཆེ་བསྡུ་རུབ་བྱས་ཏེ་ཁམས་དར་རྩེ་མདོ་བར་བཙན་གཏོལ་དུ་ཡོང་བ་དང་། དེ་ནས་དམག་ཤོག་གཅིག་ཟི་ལིང་རྨ་ཀྲུ་ཞིའི་སར་བཏང་བ་དང་ཁག་གཅིག་བོད་དུ་བཏང་ཡོང་བར་ཁམས་སྨད་ཕྱོགས་ཁུལ་གྱི་བོད་རིགས་སྡེ་དགེ་བ་དང་། གངས་དཀར་ཟླ་བྲང་། གླིང་ཀ་གཤིས་པ་སོགས་ས་ཡུལ་ཁེལ་ཁུལ་གྱི་ཡུལ་དམག་རྣམས་དང་༈ བརྒྱ་དཔོན་འཆི་མེད་རྡོ་རྗེ། ར་སྒྲིང་གཟིམ་འགག་ (ཁོང་ཕ་ཡུལ་འཛུས་པ་ཡིན་) བཅས་ཀྱི་རང་སྲོག་བློས་བཏང་གིས་འཐབ་འཁྲུགས་ལན་མང་བྱས་ཀྱང་དཔུང་མང་ཉུང་དང་གོ་ལག་བཟང་ཞན་གྱིས་འགོག་རྒོལ་མ་ཐུབ་པར་སྡེ་དགེ་འབྲི་ཆུའི་ཚུར་རི་བར་ཤོར་བ་དང་། དེ་ནས་བོད་གཞུང་གི་སྐུ་ཚབ་མདོ་སྤྱི་ལྷ་ཀླུ་བརྒྱུད་རང་གཞུང་གི་བཀའ་ཁྲབ་རིམ་བྱུང་ཕེབས་པ་ལྟར། མདའ་དཔོན་མུ་བྱ་དང་། རུ་དཔོན་སྤྲུད་སྒང་པ་གཉིས་

ནས་འགོག་རྒོལ་གནང་རྒྱུ་དང་ བླངས་ཀྱིས་ང་ཚོ་ད་བར་བོད་གཞུང་གི་ཕྱོགས་ཟུས་ཏེ་
བསྡད་པ་དེ་ད་རེས་མིག་སྟོན་བྱེད་ཀྱི་ཡིན་ཞེས་གསུངས་ཏེ། དཔུང་རོགས་སུ་སྡོན་ནས་
བྱས་རྗེས་ཙན་གྱི་མི་ཤོ་སྟར་ལྔ་གསུམ་གྱི་འགོ་དམག་རྣམས་ཁྲིད་དེ་ཉིན་མཚན་ལྷོས་
མེད་ཁྱུང་པོ་སྟེང་ཆེན་བརྒྱུད་ཕེབས་ཏེ་ཆོས་འཁོར་དགོན་གྱི་ཉེ་འགྲམ་དུ་སླེབས་པ་དང་
ས་ཆ་ཁག་བགོས་བྱས་ཏེ། དམག་དཔོན་སུ་བྱ་དང་སྡེ་ཁག་གཅིག་རྩེ་རི་ནས་བསྐོར་
རྒྱུ་དང་༐ སྤྲུད་སྐང་པ་དང་ཤོ་སྟར་ལྔ་གསུམ་གྱི་དམག་སྡེ་བཅས་གཞུང་གྲུ་ནས་བསྐྱོད་
རྒྱུ་བྱས་ཏེ་ཕེབླ་པར་ས་འགག་དོག་ས་ཞིག་ཏུ་རྒྱ་དམག་ནས་གཡས་གཡོན་རྒྱབ་མདུན་
གང་ས་ནས་མེ་མདའ་བརྒྱབ་སྟེ་ཤོ་མདོ་ཚེ་དབང་ལྷ་རྒྱལ། དཔལ་འབར་བ་སྟོ་དོ་ཁ། ལྷོ་
རྫོང་ཆུ་བྱུང་པ། ཁྱུང་དམར་ཚེ་རིང་སོགས་མི་གྲངས་བཅུ་སྐོར་དང་། རུ་དཔོན་སྤྲུད་
སྐང་པའི་ཁོངས་ནས་མི་གྲངས་བརྒྱད་དགུ་ཙམ་བསད་རྨས་ཤོར། དེ་ནས་ཤོ་ལྷོའི་བརྒྱ་
དཔོན་དམར་མགོ་དང་། སྤྲུད་སྐང་པ་གཉིས་ནས་འགོ་ཁྲིད་ཀྱིས་དམག་ཡོངས་ནས་གདོང་
མཆོངས་ཀྱི་འཐབ་འཛིངས་དྲག་པོ་བྱས་ཏེ་ས་འགག་དེ་ནས་རྒྱ་དམག་རྣམས་ཕྱིར་འདེད་
བྱས་ཤིང་། རང་རེ་འགོ་དམག་རྣམས་ཉིན་ཚུགས་ཡོད་ས་ཞིག་ཏུ་ལྷོད་དལ་གྱི་གྲོས་
བསྡུར་གནང་བའི་སྒང་པོ་ཉིན་གསུམ་ནང་ཚུད་རྒྱ་དམག་རྣམས་འབྲི་ཆུ་ཕ་རིར་ཕྱིར་
འབུད་བྱེད་རྒྱུའི་དམ་བཅའ་བཞག་སྟེ་རང་སྲོག་བློས་བཏང་ཐོག་འཐབ་རྒོལ་བྱས་པས་
རྒྱ་དམག་ལྔ་བརྒྱ་སྐོར་བསད་རྨས་བཏང་ཡོད་པ་རེད། མཐར་འབྲི་ཆུའི་འགྲམ་དུ་སླེབས་
སྐབས་རྒྱ་དམག་ཁ་ཤས་གྲུ་བཏང་སྟེ་གཅིག་རྗེས་གཉིས་མཐུད་བྲོས་པས་འགོ་དམག་
ཚང་མས་བློ་རྩ་བརྟན་པོས་འཕྲུལ་མདའ་བསྣུན་ནས་རྒྱ་དམག་མང་པོ་ཞིག་ཆུ་ནང་དུ་
བཏབ་པ་རེད། ཕྱི་ཉིན་རྒྱ་དམག་ནས་མེ་སྒྲོགས་མང་པོ་བརྒྱབ་སྟེ་བྲག་ལ་ཕོག་སྐབས
བྲག་གི་དུམ་བུ་ཆག་སྟེ་རུ་དཔོན་སྤྲུད་སྐང་པར་ཕོག་སྟེ་དཔའ་བོ་སྤྲུད་སྐང་པ་སྐུ་ཚེ་རྫོགས་
པ་རེད། དེ་ནས་སུ་མཐུད་ཉིན་དུ་མར་འཐབ་རྒོལ་བྱས་ཀྱང་སྐབས་དེར་རི་བོ་ཆེ་དང་།

ནང་ཆེན་ཧོ་ཤུལ་སྟོད་སྨད། སྐྱེ་དགུ་མདོ་བཅས་སུ་རྒྱ་དམག་ཁྲིན་ཆེ་སླེབས་སྐབས་ས་སྲུང་དང་ཡུལ་དམག་རྣམས་ནས་འཐབ་རྩོལ་གང་དྲག་བྱས་ཀྱང་མང་སྙེ་ཉུང་སྙེས་མ་ཟིན་པའི་དཔེ་ལྟར་རང་ས་ཤོར་བ་མ་ཟད། རྒྱ་དམག་འབྲི་ཆུ་བརྒྱུད་ནས་ཡོང་བར་བརྟེན་བྲོས་ནའང་ཐར་ས་མེད་པ་དང་། འཛིངས་ན་འཛིངས་ཆོད་མེད་པ་ཆགས་ཤིང་། སྐབས་དེར་དཔལ་འབར་བརྒྱ་དཔོན་དམར་མགོ་ནས་རང་སྲོག་བློས་བཏང་གིས་འཐབ་འཛིངས་བྱས་ཏེ་རང་དམག་མང་པོ་ཞིག་གི་སྲོག་སྐྱོབ་ཐུབ་པ་དང་ཁོ་པ་ནི་དཔའ་བོ་གཟེངས་སུ་ཐོན་པ་སྐད་གྲགས་ཅན་ཞིག་རེད། དེ་ནས་ཆབ་མདོའི་ཡུལ་དམག་ཁག་དང་ཟླ་བསྒྲིལ་གྱི་སྒར་ཡང་ཡ་ལན་སྒྲིད་དགོས་བསམས་ཏེ་ཆབ་མདོར་ཡོང་བས་སླེབ་ཉེའི་མཚམས་མི་སྒྲིགས་དང་མི་མདའི་སྒྲ་ཤུགས་ཆེན་ཐོས་པར་ད་ནི་ཆབ་མདོར་ཡང་རྒྱ་དང་འཛིངས་པའི་སྐད་དང་འཕྲད་འདུག་སྙམ་སྙེ་རྩོལ་ཤད་ཀྱིས་ཡོང་བས་ཉེ་འགྲམ་དུ་དངོས་སུ་སླེབས་པས་རྒྱ་དམག་གང་ཡང་མཐོང་རྒྱུ་མེད་སྐབས་དེ་འདྲའི་མཚོན་ཆའི་སྐད་སྒྲ་ཇི་ཡིན་འདྲི་སྐབས་མདོ་སྤྲེ་ང་ཐོད་ནས་གོ་མཛོད་མེར་བསྲེགས་པ་རེད་ཅེས་དང་། གང་ལྟར་གནའ་བོའི་དཔེ་ལྟར་༔ ཐོ་དཔའ་བོའི་རྒྱབ་ལ་དཔུང་ཤིག་དགོས། དཔུང་མེད་ན་སེང་གེ་ཐང་གྱུར་རེད། ཟེར་བ་ལྟར་ཤོ་སློའི་འགོ་དམག་རྣམས་ལ་གོ་མཚོན་སོགས་ཀྱི་མཐུན་རྐྱེན་གང་ཡང་རྒྱབ་སྐྱོར་མ་ཐོབ་པས་ཅི་བྱ་གཏོལ་བྲལ་དུ་གྱུར་ནས། མཐར་ང་ཚོ་སྤྱི་མཐུན་གྱི་ལས་ལ་ཐུག་དུས་གཡོལ་ཐབས་མེད་པར་བོད་ས་སྟོད་སྨད་བར་གསུམ་རྒྱ་དམར་གྱི་དམ་བཟོས་བྱས་པ་རེད། སྤྱིར་རྒྱ་དམར་གྱི་བཙན་འཛུལ་བྱེད་ཡུལ་ཁུལ་བའི་བོད་རིགས་ཡོངས་ནས་"རྒྱ་དམག་དང་འགོག་རྩོལ་དམག་འཐབ་བྱས་ཡོད་ཀྱང་ང་ཚོ་ཤོ་སྨར་སློ་གསུམ་གྱི་ཡུལ་དམག་རྣམས་ནི་གཞུང་ས་དགའ་ལྡན་ཕོ་བྲང་པའི་བཀའ་བཀོད་བཞིན་ལྡན་ཁོག་ཏུ་རྒྱ་དམག་ལ་ཐོག་མར་ཁ་གཏད་འཛལ་མཁན་ཡིན་པ་མ་ཟད་ད་དུང་ཕྱི་ལོ་ ༡༩༥༩ ལོ་དང་། ༡༩༦༩ བཅས་ལ་རྒྱ་དམར་ལ་དྲག་རྩོལ་རིམ་པར་བྱེད་མཁན་ཡིན་པ་སོགས་མདོར་ན་

བོད་མི་རིགས་ ཀྱིས་རྒྱ་དམར་བཙན་འཛུལ་པར་ངོ་རྒོལ་བྱས་པའི་ཁྲག་གི་བྲིས་པའི་ལོ་རྒྱུས་ཡིག་ཆའི་ནང་གི་གལ་གནད་ཆེ་བའི་ ལེའུ་ཞིག་ཡིན་པ་ནི་ཚང་མས་མཁྱེན་དགོས་པ་ཞིག་ཡིན།

༡༩༥༨ ལོར་རྒྱ་དམར་གུང་ཁྲན་དང་རྒོལ་འཛིངས་བྱས་ཚུལ།

༄༅། ༡༩༥༧ ལོར་ལྷོ་རྫོང་གི་ལྷིང་དཔོན་ཚེ་བརྟན་འགྱུར་མེད་ཟེར་བ་དེ་བཙན་ཤེད་ཀྱིས་རྒྱ་དམར་ནས་བོད་རང་སྐྱོང་ལྗོངས་ཀྱི་ཆབ་སྲིད་པུའི་པུ་ཀྲང་ཟེར་བའི་གོ་གནས་དང་ཟླ་རེར་གླ་ཕོགས་རྒྱ་སྒོར་ཉིས་སྟོང་རེ་སྤྲད་དེ་ལྷ་སར་གནས་ སྡོད་བཅུག་ཐོག་སྤྱི་ཚོགས་རིང་ལུགས་ཀྱི་བསྒྱུར་བཀོད་དང་། ཞི་བའི་བཅིངས་བཀྲོལ། གྲལ་རིམ་སློབ་གསོ་ཟེར་བ་སོགས་མཁས་སྔན་གྱིས་སློབ་གསོ་མང་པོ་བཏང་སྟེ་སློབ་སྦྱོང་སྤྲད་ཀྱང་། ནམ་ཕྱུགས་རྒྱ་མིས་བོད་ཀྱི་ཆོས་དང་། རིག་གཞུང་། མི་རིགས་དང་བཅས་པ་རྩ་མེད་བཟོ་རྒྱུའི་རེ་ངན་ཕུགས་བཅངས་ཡོད་པ་ཤེས་འཕྲལ་མདོ་ཁམས་ ཆུ་བཞི་སྒང་དྲུག་གི་སྒྲིག་འཛུགས་བཙུགས་ཏེ་ལྷར་བཅས་སྲིད་ཞིའི་གཙུག་རྒྱན་༧གོང་ས་༧སྐྱབས་མགོན་༧རྒྱལ་བའི་དབང་པོ་ཐམས་ཅད་མཁྱེན་གཟིགས་ཆེན་པོ་མཆོག་༧ཞབས་པད་སྲིད་མཐར་བརྟན་ཅིང་མཛད་འཕྲིན་ཡར་ངོའི་ཟླ་ལྟར་ཕྱོགས་བཅུར་རྒྱས་པའི་རྟགས་རྟེན་དུ་གསེར་ཁྲི་བཞེངས་འབུལ་ཞུ་མིའི་ཁོངས་སུ་ཞུགས་ནས་རྒྱ་དམར་མཐར་སྐྲོད་གཏོང་སྔད་ངོ་རྒོལ་བྱ་རྒྱུའི་གྲོས་མོལ་ཁ་དན་བྱས་རྗེས། རྒྱུའི་ལས་ཁུངས་སུ་བསྐྱོད་ནས་ཁོང་གིས་ཕ་ནད་མནར་ཡིན་པའི་ཏར་འཕྲིན་འབྱོར་བྱུང་བས་དགོངས་པ་གནང་རོགས་ཞེས་བཤད་ཀྱང་དགོངས་པ་སྤྲད་མི་འདུག དེར་བརྟེན་ཁོང་ནས་ཕ་འབྱུང་འཁྲུགས་ནད་ཀྱི་གདུང་བ་དངོས་འབྲེལ་རེད་འདུག་པས་དགོངས་པ་མ་སྤྲད་ན་ཡང་འགྲོ་གི་ཡིན་ཞེས་ཐུགས་ཐག་བཅད་སྐབས་ཁྱེད་རང་འགྲོ་ངེས་ཡིན་ན་ང་ཚོས་སྨུམ་འཁོར་གཏོང་ཆོག་ཟེར་ཏེ་ཞུ་ཚུགས་ཀྱིས་ཁྲིན་ཏུར་འཁྲིད་དེ་སློབ་གསོ་སྣ་ཚོགས་ཀྱི་སྒོ་ནས་འཛམ་མཁས་ཀྱིས་དགོངས་ཞུ་བྱ་རྒྱུ་ཡོད་མ་རེད་ཅེས་གང་བཤད་ཀྱང་མ་ཉན་པར་ལྷོ་རྫོང་དུ་ལོག་ཕེབས་ནས་ལྷོ་རྫོང་དང་ཤོ་མདོ་དཔལ་འབར་སོགས་ཀྱི་འགོ་གཙོ་ཚང་མ་བསྡུ་རུབ་བྱས་ཏེ་རྒྱ་དམར་ལ་ངོ་རྒོལ་

བྱེད་རྒྱུའི་གྲོས་ཐག་བཅད་མཚམས། ༡༩༥༨ ཟླ་བ་བདུན་པའི་ཟླ་མཇུག་ནང་ལྷ་ས་ཕྱོགས་
ནས་ཆུ་སྐད་ཀྱི་དབུ་འཁྲིད་ཨ་འབྲུག་མགོན་པོ་བཀྲ་ཤིས་མཆོག་དང་། ལི་ཐང་རྒྱ་དོ་དོན་
གྲུབ། ཆ་ཕྲེང་ཟླ་བ། ཆབ་མདོ་ཚེ་རིང་རྡོ་རྗེ། སྡེ་དགེ་ཕུར་པ་འཕྲིན་ལས་བཅས་ཀྱི་
འགོ་བྱུས་ཆུ་སྐད་བསྟན་སྲུང་དང་བླངས་དམག་མི་ཉིས་སྟོང་ཙམ་ལོ་སྟར་ལྷོ་གསུམ་ཁུལ་
ཐེབས་སྐབས་སྒེ་ལེན་ཐེབས་བསུ་དང་བཅས། འོག་ཧྭ་དང་དམག་ཕོགས་སོགས་གང་ཐུབ་
དང་བླངས་ཀྱིས་གྲོས་ཚོད་སྟོན་ཟིན་ལྟར་ལོ་ལྟར་ལྷོ་གསུམ་འགོ་འཁྲུས་རྣམས་ནས་གོ་སྒྲིག་
ཞུས། ཕྱི་ལོ་ ༡༩༥༠ ལོར་རང་དམག་ཕམ་ཉེས་བྱུང་སྐེ། མདོ་སྨྱི་ང་ཕོད་ནས་ཆབ་
མདོའི་གོ་མཛོད་མེར་བསྲེགས་བཏང་དགོས་བྱུང་འདུག དེ་སྐབས་རྒྱ་མིས་དཔའ་ཤོད་
ཚང་ལ་མི་མདའ་ཚང་མ་རྒྱ་མིར་རྟེས་སྤྲོད་དགོས་ལུགས་བཤད་པའི་ལན་དུ་ང་ཚོའི་ཡུལ་
དམག་ལ་སྡེ་པ་གཞུང་གིས་སྤྲད་པའི་མེ་མདའ་མང་བ་ཆབ་མདོའི་དམག་ཉེས་སྐབས་མི་
དང་བཅས་པ་ཁྱེད་ཚོའི་ལག་ཏུ་ཤོར་སོང་ཞིང་། འཐོས་ཡོད་མེ་མདའ་རྣམས་སྡེ་པ་གཞུང་
ལ་ཕྱིར་འབུལ་རྟེས་སྤྲོད་ཞུ་དགོས་ཟེར་ནས་རྒྱ་མིར་རྟེས་སྤྲོད་བྱས་མེད། དེ་སྐབས་དཔའ་
ཤོད་ཕྱུག་མཛོད་བཀའ་ཟུར་ཀུན་གླིང་འོད་ཟེར་རྒྱལ་མཚན་མཆོག་རེད། འཐོས་བསྡད་
དབྱིན་ཇི་ཁ་སྡུམ་ ༨༦ དང་། མདའ་སྣམ་ ༣༦ དཔའ་ཤོད་ཚང་ནས་ཆུ་བཞི་སྒང་དྲུག་
ལ་རྟེས་སྤྲོད་སར་ལོ་སྟར་ལྷོ་གསུམ་གྱི་འགོ་ཁྲིད་མང་པོ་ཡོད། དེ་ནས་ཆུ་སྐད་གི་དམག་
དུམ་གཅིག་ལོ་སྟར་ལྷོ་གསུམ་རང་དུ་བསྡད། དུམ་གཅིག་སྤོ་བོ་སྨྲ་རྨོག་ཏུ་ཡོད་པའི་རྒྱ་མིའི་
དམག་སྒར་ཁག་ཤུལ་མེད་གཏོར་སླད་བསྐྱོད་ཀྱང་། ལྷ་ས་དང་ཆབ་མདོ་ནས་རྒྱ་དམག་
ཡོན་ཆེ་དེ་ཕྱོགས་ཡོང་བ་དང་ཐུག་སྐེ་དགྲ་དམག་མང་པོ་བསད་ཐུབ་ཀྱང་དམག སྒར་
གཏོར་མ་ཐུབ་པར་མཐར་རང་ཕྱོགས་ཀྱི་མི་ཧྭར་གོད་ཆགས་ཤུགས་ཆེ་བྱུང་རྐྱེན་ཕྱིར་
ལོག་བྱ་དགོསབྱུང་། དེ་སྐབས་འོག་ཧྭ་སྣ་ཆས་ཤོར་རིགས་ལ་ང་ཚོས་འོག་ཧྭ་སྣ་ཆས་སྤྲད་
པ་ཡིན། ༡༩༥༨ ལོ་མཇུག་ཏུ་ཨ་འབྲུག་མགོན་པོ་བཀྲ་ཤིས་མཆོག་ནས་ཕྱོགས་ཐེབས་

ཚུ་སྣང་གི་འགོ་དམག་དང་། ས་གནས་ཤོ་ལྷོའི་སྔོན་ཡོད་འགོ་དམག་ཡོངས་འཛོམས་ཐོག་བཀའ་གནང་དོན། ༡༩༥༨ ལོ་མཇུག་ཏུ་ཨ་འབྲུག་མགོན་པོ་བཀྲ་ཤིས་ཀྱི་ སྤྱིར་རྫོང་ཁག་བཞི་རང་ས་རང་དྲུང་བྱེད་དགོས་ལུགས་དང་༑ ཕྱོགས་མཚུངས་རྫོང་ཁག་རེ་ནས་དམག་སྤྱི་གསུམ་རེ་དང་གཙོ་འཛིན་གསུམ་རེ་བཅས་ཐད་བསྐོས་བྱས་པ་དང་དེའི་འགོ་ཁྲིད་འོག་སྒྲིག་ཁྲིམས་དང་ལྡན་པ་ཞིག་དགོས་ཞེས་བཤད་བྱུང་། སྐབས་དེར་སྣར་རྫོང་དམག་སྤྱི་གསུམ་ནི་བུ་བདུད་འདུལ་དང་། དཔལ་འབར་ཕྱུག་མཛོད་ཚེ་དབང་། སྤོ་ཞང་དཔོན་རྣམ་སྲས་བཅས་དང་། གཙོ་འཛིན་གསུམ་ནིཚེ་བརྟན་དང་། ལྷུགས་རྭ་ཕྱུག་མཛོད་ཚེ་རིང་དཔལ་ལྡན། དཔལ་འབར་དགོན་གྱི་བླ་མ་དོ་རྗེ་ཚེ་དབང་བཅས་བསྐོས། ཤོ་མདོའི་དམག་སྤྱི་གསུམ་ནི་རྫོང་ཚབ་བློ་བཟང་འོད་ཟེར་དང་། གཉེར་ཟུར་ཧ་མཁྱེན་རྒྱལ་པོ། གཡམ་པ་ཚང་རྒྱལ་མཚན་བཅས་བསྐོས། གཙོ་འཛིན་ནི་མདོ་དགོན་གཉེར་པ་སྤོ་སྤོ་དང་། གྲྭ་སྐོམ་བླ་བྲང་གི་ཕྱུག་མཛོད་བློ་བཟང་དོན་ཡོད་བཅས་བསྐོས། ལྷོ་རྫོང་གིདམག་སྤྱི་གསུམ་ནི་དབྱེད་སྐོད་ཚང་ཚེ་བརྟན་འགྱུར་མེད་དང་། ནམ་མཐོང་སྟེ་པ་ཚང་བུ་པདྨ། རྗེ་ཐོ་མི་དྲག་བུ་ཆུང་བཅས་བསྐོས། གཙོ་འཛིན་གསུམ་ནི། བཞི་བཀྲམ་མཁན་པོ་བཀྲ་ཤིས་རྒྱལ་མཚན་དང་། བུ་རིག་འཛིན། རྗེ་ཐོ་མི་དྲག་ཏན་པ་བཅས་བསྐོ་བཞག་བྱས་པ་དང་ཆབས་ཅིག་ལྷིང་ཁག་རེ་ནས་ལྷིང་དཔོན་སོ་སོ་དམག་སྤྱི་གཞོན་པ་དང་༑ བརྒྱ་དཔོན། ཞལ་ངོ་བཅུ་དཔོན་བཅས་སྒྲིག་འཛུགས་འོག་ལ་བཙོ་བརྒྱད་དྲུག་ཅུ་དམག་བསྡུ་བྱས་པ་དང་ཆབས་ཅིག་ས་གནས་ཆུ་ཕྱུར་འགག་དང་། ཞབས་གཡས་ཟམ་པ། ཁྲ་འདས་གྲུ་ཁ་ཡི་ཞི་བརྩེ་རི་སོ་སོར་རྒྱ་མིའི་དམག་དཔུང་ཡོང་མཚམས་ས་གནས་སོ་སོས་འཐབ་རྒོལ་དྲག་པོ་ཐེངས་བཞི་བྱས་ཏེ་བསད་རྨས་ཤུགས་ཆེན་བྱུང་སྟེ་ང་ཚོ་ཤོ་ལྷོའི་འགོ་དམག་ཤོ་མདོར་ཕྱིར་འཐེན་སྐབས་ཕྱི་ལོ་ ༡༩༥༩ ཟླ་བ་ ༨ པའི་ནང་མཚན་མོ་ཞིག་ལ་ཕྱི་རྒྱལ་ནས་གནམ་གྲུ་ཞིག་གི་ནང་མི་གྲངས་ ༡༦ གཡུགས་པ་ས་གནས་དཔལ་འབར་རྫོང་གི་

ཉེ་སྐོར་ཡིན། སྡེ་དགེ་དོན་ཡོད། ར་རུ་ཡེ་ཤེས་བ་ཅེས་སྣར་ཁམས་ཡེ་ཤེས་དབང་རྒྱལ། བྲག་གཡབ་ཤེས་རབ་དང་བློ་དགའ། ལི་ཐང་ཨ་འཕེལ་ཆ་ཕྲེང་ཕུན་ཚོགས་དགའ་ལྡན་བློ་བཟང་འོད་ཟེར་དང་། དབང་ཆེན་ཚེ་དགའ་ཟེར་བ་སོགས་རེད། དེ་ཡོར་མདོ་སྨད་ཁུལ་གྱི་མི་དང་ཟེ་ལིང་ནང་ཆེན་དག་པ་སོགས་རྒྱ་གར་དུ་བྲོས་བྱོལ་འགྲོ་རྒྱུའི་རེ་བ་མཁན་ཁག་གཅིག་གོང་པོ་རྒྱ་མདའ་ཡས་མས་སོང་ཀྱང་། འགྲོ་མ་ཐུབ་ནས་ས་གནས་སོ་སོ་རྒྱ་དམག་གི་བཀག་ཡོད་པར་བརྟེན་རིམ་བཞིན་དཔལ་འབར་ས་ཁུལ་དུ་འབྱོར་ཡོང་བ་དང་དེ་བཞིན་བྱང་རྒྱུད་འབྲི་རུ་ནས་ཞབས་དྲུང་རིན་པོ་ཆེ་སྐུ་འཁོར་སོག་ཅན་དན་དགོན། རོང་པོ་རབ་བརྟན་དགོན་སྡེ་དགེ་རྒྱལ་སྲས་ཨོ་དགའ་འཁོར་བཅས། ཆབ་མདོ་ཞི་བ་ལྷ་སྐུ་འཁོར་བཅས་རིམ་བཞིན་ཤོ་ལྷོ་ས་ཁུལ་དུ་འབྱོར་བ་གནད་ཡོད་ཤོ་སྟར་ལྷོ་གསུམ་དང་། རྒྱལ་སྟོན་རྫོང་ཁྲུང་པོ་ཀ་རུ་དཔོན་སྤྱི་སྡོད་ཚེ་སྟོབས་ཤོག་ཁག གཞན་ཡང་ཁམས་ཡུལ་ཁག་མི་འདྲ་བ་བཅོ་བརྒྱད་ཙམ་གྱི་མི་འབྱོར་ནས་མི་ཚང་མ་རྒྱ་མིར་ངོ་རྒོལ་བྱེད་རྒྱུའི་གཅིག་གྱུར་གྱི་འདོད་བློ་མཐུན་པའི་རྨང་གཞིའི་འོག་རྫོང་ཁག་བཅོ་བརྒྱད་ཀྱི་ འགོ་གཙོ་གསར་བསྐོས་བྱས་པ་དཔལ་འབར་བུ་བདུད་འདུལ། ཁྲུང་པོ་ཀ་རུ་དཔོན་ཚེ་དབང་སྟོབས་རྒྱལ། སྡེ་དགེ་མགོན་རྣམ། མཁར་མདོ་ཀར་སྟོབས། ལིགས་བཤད་ཐྲ་བ། གོ་འཇོ་ཨ་ནག་དཔོན། ཆབ་མདོ་སམ་སྒང་དགེ་རྒྱས། ལྷོ་རྫོང་གྲགས་བསྟན། ནམ་མཐོང་པདྨ། རྗེ་ཐོ་མི་དྲག་བུ་ཚུང་། ཤོ་མདོ་བློ་བཟང་འོད་ཟེར། རྒྱལ་སྟོན་ཀརྨ་བདེ་དབྱངས། ཆབ་མདོ་ཞི་བ་ལྷ་སྤྲུལ་སྐུ། དཔལ་འབར་སྤྲུལ་སྐུ་ངག་དབང་བློ་བཟང་། འབྲི་རུ་ཞབས་དྲུང་སྤྲུལ་སྐུ། སྡེ་དགེ་རྒྱལ་སྲས་ཨོ་དགའ། ནང་ཆེན་ཨོ་རྒྱན་ཉི་མ་བཅས་རྒྱ་མིར་དམག་འཐབ་བྱེད་རྒྱུའི་ས་ཡིག་བཞག་སྟེ་མདོ་སྟོད་ཚུ་སྒང་བསྟན་སྲུང་དང་བླངས་དམག་སྤྱི་ཁང་ཟེར་མིང་བཏགས། སྐབས་ཡང་དམག་སྤྱི་ཆེན་མོ་གསུམ་བསྐོས་པ་སྟེ ། སྡེ་དགེ་རྒྱལ་སྲས་ཨོ་དགའ། དཔལ་འབར་སྤྲུལ་སྐུ་ངག་དབང་བློ་བཟང་། འབྲི་རུ་ཞབས་

དྲུང་གསུམ་ཡིན། མཁར་མདོ་ཀར་སློབས་མགོན་པོ་རྣམ་རྒྱལ། ནང་ཆེན་ཨོ་རྒྱན་ཉི་མ། ཆབ་མདོ་ས་སྣང་ནས་དགེ་རྒྱལ། བུ་བདུད་འདུལ་བཅས་དམག་སྤྱི་གཞོན་པ་མི་ ༡༨ བསྐོ་གཞག་བྱས་ཏེ་རང་ཁུངས་སོ་སོའི་དམག་བཤེར་སྐབས་གོ་ཏྲག་མི་ཁྲི་བཞི་ཙམ་ཡོད་པ་ཚང་མ་རྩ་སྒྲིག་དང་འབྲེལ་ཁུངས་སོ་སོར་ས་བགོས་ལྟར་བསྟན་སྲུང་ཁུངས་སོ་སོ་ འཇོན་དགོས་པ་ཡིན་ཡང་དགྲ་ཁ་ག་བར་ཚན་གཡས་ཞོག་གཡོན་འདེགས་བྱེད་རྒྱུ་བྱས་པ་མ་ཟད་ནང་ཁུལ་མཐུན་བསྒྲིལ་དང་འབྲེལ་ས་གནས་སོ་སོའི་དམག་དང་ཡུལ་མི་མཉམ་སྡེབས་བྱ་རྒྱུ་བཅས་བྱས་ཏེ་མདོར་ན་བོད་ས་ནས་རྒྱ་དམར་མཐར་སྐྱོད་བཏང་མ་ཚར་བར་མི་བརྒྱ་སེམས་གཅིག་བྱེད་རྒྱུའི་གནའ་གན་བཞག་པ་རེད། ལྷག་པར་དུ་ཤོ་ལྡོའི་འགོ་མང་རྣམས་ནས་ང་ཚོས་དམག་རྒྱབ་རྒྱུར་ཐག་གཅོད་སྔོན་ནས་ཟིན་པས ། བུ་ལྷ་ཙེ་བུ་མོ་མ་ལུས་ན་ཡང་དམག་རྒྱག་རྒྱུ་ཡིན་པས་བོད་རིགས་རྩམ་ཟན་དོག་རྩ་གཅིག་སྒྲིལ་ཡོས་བྱེད་ཟེར་ཚང་མས་དེ་ཐོག་གྲོས་ཐག་བཅད། ཤོ་སྟར་ལྡོ་གསུམ་ནས་བཅོ་བརྒྱད་དྲུག་ཅུའི་དམག་བསྡུ་བྱས་པའི་དམག་སྤྱི་ཨ་འབྲུག་མགོན་པོ་བཀྲིས་མཆོག་ནས་བསྐོ་བཞག་མཛད་དེ་དཔའ་ཤོད་ཚང་ནས་རྟེས་སྐྱོད་གནང་བའི་མེ་མདའ་ ༩༦ དང་མདའ་སྐམ་ ༢༦ ཆུ་སྣང་ནས་ས་གནས་ཤོ་ལྡོའི་དམག་མིར་སྤྲད་སོང་། ཤོ་ལྡོའི་རང་རང་ལ་སྡེར་ཡོད་མེ་མདའ་བུ་ར་དང་། ཉི་ཧོང་གི་བྱ་མཆུ་ལྕུམ་ཤུབས་ཅན། ཐུང་མདའ་ལན་ཁྲུང་འདྲ་མིན་དང་། རྫས་ཟླུག་བོད་མདའ་ཡན་གྱི་ལག་ཆའི་གོ་སྒྲིག་ཐོག་དམག་བརྒྱབ་འགན་འཁུར་ཡུལ་ལུང་སོ་སོའི་འགོ་ཁྲིད་ཀྱིས་"བྱས་པ་རེད། དེ་ནས་ཕྱི་ལོ་ ༡༩༥༩ ཟླ་བ་གཉིས་པའི་ཟླ་མཇུག་ཏུ་ཆུ་སྣང་གི་དམག་མི་མང་བ་ལྷ་སར་འགྲོ་རྗེས་ཀྱིས་ཐོན་ཏེ་ལྷ་རི་མགོར་སླེབས་མཚམས་སུ་ཏར་ཞིག་འབྱོར་སོང་བ་ལྷ་ས་ཤོར་ཚར་བའི་གནས་ཚུལ་འདུག དེ་ནས་ང་ཚོ་ལྷོ་རྫོང་ཁུལ་ཡུལ་དམག་གི་སྒྲིག་ཡོད་སྨུས་ནས་རྒྱ་དམག་བཀག་འགོག་ཆེད་ཟླ་ ༤ ཚེས་ ༢༥ ནས་ཞབས་གཡས་ཟམ་པ། སྣང་རིས་

ལ། ཁྲ་འདས་གྲུ་ཁ། ཡུལ་བཞིའི་ཡུལ་དམག་དང་མཉམ་དུ་སྐམ་ངུ་ལ་བཅས་ལམ་ཆེན་དང་༔ ཆུ་སོ། ཟམ་སོ་ཁག་ཕྱོགས་བགོས་ཀྱིས་དམག་གི་གྲ་སྒྲིག་བྱས་ཏེ་སྡོད་སྐབས། ལྷ་ས་ཤར་ཚར་བར་བརྟེན་རྒྱ་དམག་ཕྱོགས་གང་ས་ནས་ཤོ་སྨར་ལྷོ་གསུམ་ཐོག་རྒྱབ་ཡོང་སྐེ་སྐམ་ངུ་ལ་ནས་ཀྱང་རྒྱ་དམག་སྟོང་ཕྲག་ཁ་ཤས་ཡོང་བ་རང་དམག་ནས་འཐབ་འཛིངས་བྱས་ཏེ་རྒྱ་དམག་བསད་ཀྱང་རང་དམག་ཁ་ཤས་ཤོར། དེ་ནས་དཔུང་དང་གོ་ལག་གི་མ་བརྟན་པར་ཡུལ་བཞིའི་དགོན་སྡོད་རི་ཁར་ཕྱིར་འཐེན་བྱ་དགོས་བྱུང་། དེ་སྐབས་དམག་སྤྱི་རང་སྐྱོང་ལྗོངས་ཀྱི་ཕུའུ་ཀྲང་ཟུར་པ་ཚེ་བརྟན་འགྱུར་མེད་རེད། རྒྱ་དམག་རྣམས་ཀྱང་ང་ཚོའི་རྗེས་སུ་དགོན་སྡོད་རི་རར་བོང་སྟེ། རང་དམག་དང་འཐབ་འཛིངས་ཤུགས་ཆེ་བྱས་ཤིང་རྒྱ་མིའི་དམག་དཔུང་ཆེ་སར་གྲི་འཁྱེར་ནས་འཛིངས་པ་སོགས་བྱས་ཏེ་རྒྱ་དམག ༨༠ སྐོར་བསད་ཐུབ་ཀྱང་། རང་ཕྱོགས་ནས་དམག་སྤྱི་ཚེ་བརྟན་འགྱུར་མེད་དང་། ཁམས་འཕེལ་ཚང་བློ་བཟང་རིག་གྲོལ། ངག་དབང་རྒྱ་མཚོ། མིག་ནོག་ཆུང་ཚང་ངག་དབང་མཆོག་གྲུབ། ངག་དབང་འགྱུར་མེད། ངག་དབང་ཆོས་གྲགས། ལ་ཁ་འཁོར་འཐེན་ཚང་ཕུན་ཚོགས་ཤེས་རབ་བཅས་ཡུལ་བཞིའི་མི་གྲངས ༣༥ དང་༔ ལྷོ་རྫོང་གི་ཡུལ་དམག་དཔོན་ཅུང་ཚ་བ་ཨ་ཤས་གསོས་དམག་ཀྱང་དེ་མཚུངས་བཅས་ཁྲིན་མི་གྲངས ༨༠ སྐོར་ཤོར་བ་རེད། དེ་བཞིན་ཆུ་ཕྱུར་འགག་ཏུ་རྒྱ་དམག་ཆིག་སྟོང་ལྷག་ཙམ་ཡོང་སྐབས་རང་དམག་ནས་གྲི་དང་མེ་མདའ། ཇབ་རྡོ་སོགས་གང་བྱུང གིས་འཐབ་འཛིངས་བྱས་ཏེ་རྒྱ་དམག ༡༧༥ ཙམ་བསད་ཀྱང་། དཔའ་མཛངས་ཅན་གྱི་དམག་སྤྱི་དབང་དགོན་ག་ལུགས་ཀྱིས་གསོས་མི་གྲངས ༣༠ ཤོར་བ་དང་མི་བཞི་ལ་རྨས་སྐྱོན་བྱུང་། ད་དུང་ང་ཚོས་མཚན་གང་ཕར་རྒོལ་བྱས་ཏེ་རྒྱ་དམག ༣༠ སྐོར་བསད་པ་ཡིན། དེ་ནས་རྒྱ་དམག་ཚོར་དམག་སྣོན་ཡོང་སྟེ་ཇེ་མང་ལ་བརྟེན་མང་སྣེ་ཞུང་གིས་མ་བརྟན་པར་ང་ཚོ་ཕྱིར་འཐེན་བྱ་དགོས་བྱུང་། གཞན་ཡང་ཞབས་གཡས་ཟམ་པའི་ཚུར་རིར་ང་ཚོ་ལྷོ

རྫོང་གི་ཡུལ་དམག་ཡོད་དུས། དེ་གའི་ཕ་རི་ནས་རྒྱ་དམག སྟོང་ཕྲག་ཁ་ཤས་ཡོང་སྐབས་ཚོའི་དམག་ཐོག་མེ་སྒྲིག་བརྒྱབ་ནས་རང་དམག ༣༠ སྐོར་བསད་རྨས་ཤོར་བར་བརྟེན་
དེའི་མཚན་མོ་ཕར་རྒོལ་བྱས་ཏེ་རྒྱ་དམག ༣༠ སྐོར་བསད་པ་ཡིན། དེ་ནས་རྒྱ་དམག་
ཁྲིན་ཆེ་འཁོར་བར་བརྟེན་མང་སྙེ་ཉུང་གིས་མ་བརྟན་པར་ང་ཚོ་ཤོ་མདོ་བར་ཕྱིར་འཐེན་
མི་བྱ་མཐུ་མེད་བྱུང་། ལྷོ་རྫོང་སྟག་དམར་མ་དང་བཞི་བཀྲམ་དགོན་བཅས་རྒྱ་མིར་ཤོར།
དེ་ནས་ཤོ་སྟར་ལྷོ་གསུམ་དང་། ཁྲུང་པོ་དཀར་ནག་སེར་གསུམ། སྤོ་མི་ཆེ་སློབས་བཅས་
ཀྱི་འགོ་ཁྲིད་འོག་ཁམས་སྨད་ཕྱོགས་ཀྱི་ཡུལ་དམག་ཁག་གཅིག་དང་དཔའ་ཤོད་ཚང་གི་
ཡུལ་དམག་ཁག་གཅིག་བཅས་ཤོ་པ་མདོ་རུ་དམག་སྟར་བརྒྱབ་ནས་བསྡད་སྐབས་ཚང་
མས་རྒྱ་མི་ལ་མགོ་མི་བསྒུར། དགྲ་ཐོག་ཞི་ཡང་འགྱོད་པ་མེད་ཅེས་དམག་རང་རྒྱག་རྒྱུའི་
གྲོས་ཐག་བཅད། དེ་ནས་ཕྱི་ལོ་ ༡༩༥༩ ཟླ་ ༤ ཟླ་མཇུག་ཏུ་དཔལ་འབར་དུ་གནམ་
གྲུ་ནས་མི་ ༡༨ གཡུག་པས་མི་བརྒྱད་སོག་རྫོང་དུ་ཕྱིན། མི་བརྒྱུད་དཔལ་འབར་རང་དུ་
བསྡད་དེ་འདིར་ཚུ་བཞི་སྒང་དྲུག་གི་དམག་མི་མ་གཏོགས་རྒྱ་དམག་མེད་ལུགས་ཏར་
འཕྲིན་བཏང་བར་བརྟེན་མཚན་མོར་གནམ་ཐོག་ནས་མེ་ཆདའ་བརྒྱད་ཤང་དེ་འདྲ་
གཡུགས་འདུག དེ་ནས་ང་ཚོ་ཚང་མ་མེ་མདའ་གཡུགས་པར་དགའ་ཚོར་ཆེན་པོ་བྱུང་སྟེ།
ད་ཉི་ང་ཚོར་རྒྱབ་རྟ་ཡག་པོ་ཡོད་པ་འདྲ། ད་ལག་ཆ་ཡོད་ན་བུ་འདྲ་འདྲ་ཡིན་པས་རྒྱ་མི་
དང་འཛིངས་རྒྱུར་བྲེལ་ཏེ་བསྡད། དེ་རྗེས་ཡང་བཀྲིས་ཁ་རིང་ངམ། མེ་མདའ་ལྔ་ཤང་དེ་
འདྲ་དང་། ཀྲེ་རིང་ཀན་ ༣ མེ་སྒྲིགས་ ༣ བཅས་གཡུགས་སོང་། དེ་ནས་མེ་མདའ་
རྣམས་ཆ་བགོས་ཀྱིས་སྤྲད་སོང་བས་ང་རང་ལ་ ཡང་མེ་མདའ་གཅིག་ཐོབ་པར་བརྟེན་
ཐར་ཡོད་ཧྲེང་པ་དེ་མི་གཞན་ལ་སྤྲད་པ་ཡིན། དེ་ནས་ཟླ་ ༡༠ ཚེས་ཤར་ལ་ཡང་སྐྱུར་ལྷོ་
རྫོང་དུ་རྒྱ་དམར་ལ་འཐབ་འཛིངས་བྱེད་ཆེད་ཤོ་མདོ་ནས་ཐོན་པ་ཡིན། སྐབས་དེར་རྫོང་
སྟག་དམར་མ་དང་བཞི་བཀྲམ་དགོན་གཉིས་རྒྱ་མིས་ཟིན་ཡོད། ཁོང་ཚོས་རྫོང་དགོན་

གཉིས་ཀྱི་སྒོ་ཆེན་ཁག་དང་ཕྱོགས་གང་སར་རྩ་རས་ཀྱི་སྤྱི་མོའི་ནང་བྱེ་མ་བླུག་སྡེ་སོ་ཁྲུང་བརྩིགས་ནས་མཐའ་སྐོར་དུ་ས་དོང་བྲུས་འདུག སྐབས་དེར་ལྷོ་རྫོང་གི་བཞི་བཀྲམ་དགོན་དང་། ཤོ་མདོ་དགོན་པའི་གྲྭ་རིགས་ནས་བཞི་བཀྲམ་རྩེ་རི་བཟུང་། ཤོ་མདོ་ཡུལ་དམག་དང་། ལྷོ་རྫོང་ཡུལ་དམག་གིས་ཆོས་ཁྲི་ལྡེམ་གྱི་རྩེ་རི་བཟུང་། དཔལ་འབར་ཡུལ་དམག་ནས་བོང་བའི་རྩེ་རི་བཟུང་། བྱ་ཡུལ་གྱི་གྲྭ་རིགས་དང་། ནག་ཤོད་ཡུལ་དམག་གིས་བྱ་ཕོ་སྣན་རྩེ་རི་བཟུང་། བྲག་གཡབ། ཆབ་མདོ། དཔའ་ཤོད། སྨར་ཁམས། གོ་འཇོ། སྡེ་དགེ་སོགས་ཀྱི་ཡུལ་དམག་གོ་ཐུག་རྣམས་གཞུང་གྲུ་ནང་བསྡད་ནས་ཕྱིན་ཏེ་ནམ་ལངས་པ་དང་མཉམ་དུ་ཚང་མས་དུས་གཅིག་ལ་རྫོང་དགོན་གཉིས་ནང་ཡོད་པའི་རྒྱ་དམག་ཐོག་ཕར་རྒོལ་བྱེད་རྒྱུ་བྱས་པ་རེད། ནམ་མ་ལངས་གོང་དངུལ་ཤོད་སྣག་ཚང་དབང་ཕྱུག་གི་བུས་གཙོས་མི་ཉི་ཤུ་རྩ་ལྔ་ཙམ་ཤ་རོང་ཤིས་ལ་གློ་བུར་དུ་ཕྱིན་པས་རྒྱ་མིས་ང་ཚོ་སླེབས་ཡོད་པ་ཤེས་ཚོར་མ་བྱུང་སྐབས་ཆབ་མདོ་ནས་ཡར་གྲོ་ཞིབ་དང་། ཕག་ཤ་དོས་རྒྱབ་ལྔ་བཅུ་ཙམ་ཞིག་མི་སེར་བསྐུལ་ནས་ཡོང་བ་དང་དོས་རྒྱབ་ཡོང་མཁན་རྒྱ་མི་བདུན་ཡོད་པ་དེ་དག་ང་ཚོས་མེ་མདའ་བརྒྱབ་ནས་ཁོ་པ་ཚོའི་མི་བདུན་ནང་ནས་མི་ལྔ་དེར་བསད་པ་དང་། མི་གཅིག་བྲོས་ཤོར་སོང་བ་དང་། མི་གཅིག་ང་ཚོས་གསོན་བཟུང་གི་སྐད་ཆ་དྲིས་ཏེ་ག་ལེར་བསད་དགོས་ཞེས་མཐའ་སྐོར་ནས་གྲོས་འཆམ་བྱེད་སྐབས་ཁོ་པ་བྲག་ཕུག་ནང་འཛུལ་ཞུགས་ཀྱིས་མགོ་མ་བཏགས་པར་བཏེན་མཐར་དེ་རང་དུ་བསད་དགོས་བྱུང་བ་རེད། འཐབ་འཛིངས་དེའི་སྐབས་དཀྲའི་དངོས་ཆས་མེ་མདའ་བུ་ར་རྡུས་རྐང་གཅིག ཀྲེང་ཀི་ལྕགས་ཁྲབ་གཉིས། ཤེལ་བུ་ར་གཅིག གྲོ་ཞིབ་དང་ཕག་ཤ་དོ་གྲངས་བསྡོམས་བརྒྱ་ཐམ་པ་བཅས་ཐོབ་པ་དང་ཆབས་ཅིག་རྩེ་རི་བཞིའི་ (བཞི་བཀྲམ་དགོན་པའི་རྒྱབ་རིའི་རྩེ་དང་། ཆོས་ཁྲི་རྩེ་རི། ནག་བུང་བ་རྩེ་རི། བྱ་ཕོ་སྣན་རྩེ་རི་) ནང་ཡོད་པའི་ང་ཚོའི་དམག་མི་རྫོང་དགོན་གཉིས་ཀྱི་ལྕགས་རི་ཕྱི་ནང་དུ་རྒྱ་མི་མང་དག་ཅིག་བསད་པ་རེད། ཡིན་

ཡང་ཆུ་ཚོད་ཕྱེད་ཀ་ཙམ་མ་གཏོགས་ཁོ་པ་ཚོ་ཆགས་ར་དང་ས་དོང་ནང་འཛུལ་ཞུགས་བྱས་ཏེ་མཐོང་རྒྱུ་མེད་པ་རེད། དེ་ལྟ་ནའང་གནམ་ལྷུགས་མེ་སྒྲོགས་རྩེ་རི་བཞིར་སོ་སོར་བསྒྱུད་མར་གཞུས་བྱུང་བའི་ཚུར་ཕྱོགས་དམག་མི་ལ་འཚེ་སྐྱོན་གང་ཡང་མ་བྱུང་། མདོར་ན་དགྲ་རྫོང་ནང་ལ་ཡར་ཐར་ས་རྩ་བ་ཉིད་ནས་མེད་ཀྱང་ཁོ་པའི་སར་ཛེ་ཉེ་ཛེ་ཉེར་གཏུགས་ནས་ཆུ་འདྲེན་བྱ་རྒྱུ་སོགས་ཐད་དེ་བཀག་ཐུབ་པ་མ་ཟད་ཆུ་ཡི་འགྲམ་ལ་སྲུང་མཁན་མི་ཉི་ཤུ་རྩ་ལྔས་མཚན་གང་ལ་ཆུ་ཚོད་གཉིས་རེ་རེས་མོས་བྱས་ཏེ་ཞག་གསུམ་སོང་མཚམས་ང་དང་སྤྱར་ཤོག་གཉིས་ཀྱི་མི་ཉི་ཤུ་རྩ་ལྔ་དེ་ཡར་ཡོང་ནས་མར་ལ་ཆེས་པའི་མི་ཉི་ཤུ་རྩ་ལྔ་ཕྱིན་པ་རེད། རྒྱ་མིས་བཞི་ཀྲམ་དགོན་པའི་ཨོ་རོང་བརྒྱུད་ནས་དྲིལ་ལྔ་ཙམ་ལ་ཆུ་སྐྱོད་བཀལ་ནས་དེའི་མདུན་དུ་དཔུང་དྲུག་ཅུ་ལྷག་ཙམ་ཞིག་མེ་མདའ་སྤྲག་སྤྲག་འཁྲེར་ཏེ་ག་ལེར་ཡོང་ནས་གད་པའི་སྐད་ལ་མེ་མདའ་སྐམ་སྒྲུག་གིས་ང་ཚོ་སྒྲུག་ནས་བསྡད་ཡོད་པ་ཁོ་པ་ཚོས་ང་ཚོ་ཚུར་མཐོང་ཡང་ང་ཚོས་ཁོང་ཚོ་མ་མཐོང་སྐབས་ཁོ་པའི་ཉེ་འགྲམ་ལ་སླེབས་མཚམས་མེ་མདའ་གཞུས་བྱུང་བར་ང་ཚོའི་མི་བཞི་བསད་པ་དང་མི་གཅིག་རྨས་སྐྱོན་ཤོར་བ་བཅས་སོ། མེ་མདའི་སྐད་སྒྲ་གོ་འཕྲལ་ང་ཚོས་ཕྱོགས་གང་སར་མེ་མདའ་འཕེན་ཏེ་ཁོ་པ་ཚོའི་མི་གྲངས་སུམ་ཅུ་ཙམ་ཞིག་བསད་པ་དང་དྲིལ་ཁ་ཤས་བཅས་བསད་པ། མི་ཁ་ཤས་བྲོས་སོང་ཞིང་། དེ་དུས་སྤྱི་བོ་ཕྱོགས་ནས་རྒྱ་མི་ཡོང་གི་ཡོད་པ་ཤེས་ཚོར་བྱུང་སྟེ་ང་ཚོའི་དམག་སྤྱི་ལས་ཁུངས་ནས་བཀའ་ཕེབས་དགོངས་དོན་བཞིན་ངོས་རང་དང་བུ་ཧ་ཧྲག་བསྡུས་ཀྱིས་ཧ་དམག་ལྔ་བརྒྱ་སྲ་ཕུ་འགག་ཏུ་འགྲོ་དགོས་ཟེར་བ་ལྟར་ཕྱིན་པ་ཡིན། ང་ཚོ་དེར་འབྱོར་སྐབས་རྒྱ་མི་སླེབས་འབྱོར་མ་བྱུང་བར་ལྷོ་རྫོང་དགོན་གཉིས་ཆུ་བཀག་བརྒྱབ་སྟེ་ཉིན་ལྔ་སོང་མཚམས་ཁོ་པ་ཚོར་ཧར་ཡོད་པར་བརྟེན་ང་ཚོའི་དགྲ་ཐོག་མར་རྒྱག་དུས་ནས་ཧར་བཏང་ཡོད་པ་འདྲ། དེར་བརྟེན་ཉིན་ལྔའི་མཚམས་སུ་ང་ཚོའི་རྫོང་དགོན་གཉིས་རྒྱ་མིས་རིམ་པ་གཉིས་ཕྱི་ནས་བསྐོར་བ་དེ་དང་། རྫོང་དགོན་

གཉིས་ཀྱི་ནང་ནས་རྒྱ་མི་དྲ་དམག་དང་ཆང་དམག་གཉིས་ཡར་ཐོན་པ་བཅས་ཀྱི་བར་ལ་
ང་ཚོ་བཙུག་ནས་མཚན་གང་འབྲུགས་འཛིངས་ཀྱིས་ནམ་ལངས་སྐབས་རྒྱ་བོད་གཉིས་ཀ་
འདྲེས་ནས་བསྡད་ཡོད་པ་རེད། དེ་སྐབས་ང་ཚོའི་ཕྱོགས་ནས་གཉེར་ཟུར་དྲ་མགྲིན་རྒྱལ་
པོས་གཙོས་མི་བཞི་བཅུ་ཙམ་འདས་གྲོངས་སོང་བ་དང་། ཕར་ཕྱོགས་དགྲའི་དམག་
དཔུང་འཆི་སྐྱོན་སྐོར་རྗེས་སུ་ཁོ་པ་ཚོའི་དུར་ཁང་ལ་བལྟ་སྐབས་ཕལ་ཆེར་ལྔ་བརྒྱ་ཙམ་
ཞིག་བསད་ཡོད་པ་སྣམ། དཔེར་ན་རྩེ་རིའི་ནང་མེ་མདའ་འཕེན་ནས་ཁོ་ཚོས་རྩེ་རི་སྐོར་
ཚར་ཞིས་ཏར་བཏང་མཚམས་དང་ཐོག་རྫོང་ནང་ནས་དྲ་དམག་བརྒྱ་ལྷག་ཙམ་ཞིག་
ལྟགས་རི་ནས་བྱུས་ཏེ་དྲ་བང་གློད་ནས་གསང་འདུས་སྣང་ལ་ཡར་རྒྱུགས་སྐབས་ཕྱོགས་
བཞི་ནས་ང་ཚོས་མེ་མདའ་བརྒྱབ་ནས་མི་གཅིག་ཀྱང་མ་ལུས་པར་ཚང་མ་དེ་མུར་བསད་
པ་རེད། འོན་ཀྱང་ཁོ་པ་ཚོ་མི་ག་ཚོད་བསད་ཀྱང་ཇེ་མང་ཇེ་མང་དུ་ཕྱིན་པ་མ་ཟད་ང་ཚོར་
མེ་སྒྲོགས་ཆུང་ཆུང་བརྒྱབ་ནས་རྫོང་དགོན་གཉིས་མི་ལོན་པར་བརྟེན་ང་ཚོ་ཕྱིར་ཤོག་བྱེད་
དགོས་བྱུང་བ་རེད། ང་ཚོ་ཕྱིར་ཤོག་བྱེད་སྐབས་ཁོ་པ་ཚོས་མེ་སྒྲོགས་ཆེ་བ་དེ་ཆུང་ཆུང་
འཕེན་བཞིན་མཇུག་ཏུ་དེད་ཡོང་སྐབས་དཔལ་འབར་ནས་ཡིན་པའི་གྲྭ་གཞོན་རང་ལོ་ ༧༨
ཅན་ཞིག་ཆད་ནས་འགྲོ་ཐུབ་མིན་ལ་བརྟེན་གད་པ་ཞིག་གི་འོག་ཏུ་ཡིབ་ནས་ སྐྱིད་པར་
ལག་སྒྲོགས་བཞི་ལྔ་ཙམ་ཡོད་པ་གཅིག་བྱིས་ཆུ་གཙང་པོ་ནས་རྒྱ་དམག་ཚོམ་བུ་དེར་
གཞུས་ནས་ཁོ་ཚོའི་མི་དགུ་བཅུ་ཙམ་ཞིག་ཤི་རྨས་བྱུང་ཡོད་པ་རེད། དེ་ལྟའི་མི་ལྔ་དྲུག་
ཙམ་མཉམ་དུ་ཚོ་ཚོ་བྱུས་ནས་ཁོ་པས་ལམ་དུ་སྒུག་བསྡད་ཀྱིས་རྒྱ་དམག་མང་པོ་བསད་
རྨས་བྱས་ཡོད། རྒྱ་དམག་གིས་མཚན་གང་ང་ཚོ་རྗེས་འདེད་བྱེད་སྐབས་གློག་དཀར་
དམར་འདྲ་མིན་གཡུགས་ཡོང་དུས་ང་ཚོའི་དྲ་ཚང་མ་འདྲོག་སྙེ་ཞེ་དྲག་གི་ཡ་ལན་འཐབ་
འཛིངས་ཐུབ་ཐབས་རྩ་བ་ནས་མེད༑ མདོར་ན་དེ་འདྲ་བའི་དགྲ་ཐེངས་བརྒྱད་འཐབ་རེས་
བྱུང་ཡོད་པ་དེ་དག་རེ་རེའི་དམག་འཐབ་བྱེད་ལུགས་དང་རྩེ་རི་ལ་འཐབ་འཛིངས་བྱེད་

ལུགས་སོགས་རེ་རེ་བཞིན་བཤད་ཚོད་མེད་པ་སྨོང་ཞིང་། དེ་དུས་སྐབས་རེ་ང་ཚོའི་མི་ཉི་ཤུ་ཙམ་གྱི་རྒྱའི་དམག་དཔུང་ཉིས་བརྒྱ་ཙམ་ཕམ་ཉེས་གཏོང་ཐུབ་པ་དང་། སྐབས་རེ་ང་ཚོ་མི་མང་པོ་ཡོད་ཀྱང་ཕྱིར་ཤིག་བྲོས་བྱོལ་བྱེད་དགོས་པ་ཡོང་གི་འདུག   མདོར་ན་ཕྱི་ལོ་ ༡༩༥༠ ཟླ་ ༡ ཚེས་ ༣ ཉིན་ཆབ་མདོ་ནས་རུ་ཅང་ཀུས་ཟེར་བའི་དམག་སྤྱི་ཆེན་པོ་ཞིག་ཡོད་པ་དེས་དང་པོ་ཤོ་སྟར་ལྷོ་གསུམ་གྱི་ཟེར་འཁྲུག་དེ་སློབས་ཤུགས་ཆུང་དུ་ཡིན་ཀྱང་མགྱོགས་མྱུར་རྩ་མེད་མ་བཟོས་ན་རིམ་གྱིས་སློབས་ཤུགས་ཆེན་པོ་ཆགས་པའི་ཉེན་ཁ་ཡོད་པར་བརྟེན་ཉིན་བདུན་ནང་རྩ་གཏོར་གཏོང་དགོས་རྒྱུའི་བཀོད་ཁྲབ་བཏང་སྟེ་དམག་ཁྲི་ཚོ་བདུན་བསྐྱལ་ནས་ང་ཚོའི་སར་ཡོང་བ་བཞིན་སྔོན་ནས་ཁོ་པ་ཡོང་གི་འདུག་ཅེས་ང་ཚོས་ཤེས་ཚོར་བྱུང་(དེ་ནི་དགྲ་ཐེངས་རྗེས་མ་དེ་མིན་པར་དེའི་སྐོར་རོབ་ཙམ་ཞུ་རྒྱུ་གཤམ་གསལ་ལྟར་ཡིན་)དང་ཐོག་ནས་ཤོ་ལྷོ་ས་ཁུལ་དུ་ཁྲི་དམག་མང་པོ་ཡོད་པའི་སྟེང་དུ་ཆབ་མདོ་ནས་རྗེས་སྣོན་ཁྲི་དམག་བདུན་དེ་ལྷོ་རྫོང་དུ་འབྱོར་ནས་ས་ཆ་ཡོངས་རྫོགས་རྒྱ་དམག་གིས་ཁེངས་ཤིང་ཁོ་པ་ཚོས་བཤད་དོན་ཟེར་འཁྲུག་རྣམས་ཞི་འཛུགས་སུ་གཏོང་མཁན་རེད་བརྗོད་ཀྱི་འདུག་པར་དེ་ཁུལ་མི་མང་ནས་ཁྱེད་རྣམས་མགྱོགས་མྱུར་མགོ་བཏགས་བྱས་ན་ལེགས་ཤིང་ཡང་ན་རྒྱ་གར་ཕྱོགས་སུ་བྲོས་བྱོལ་འགྲོ་ཐུབ་ན་ལས་དེ་མིན་འཐབ་འཛིངས་བྱས་ན་ཐུབ་མིན་སྐོར་དམངས་ནས་ ཕྱི་ལོ་ ༡༩༥༠ ཟླ་ ༡ ཚེས་ ༡༣ ཉིན་གནས་ཚུལ་འབྱོར་སོང་ཡང་ང་ཚོའི་དམག་སྤྱི་ལས་ཁུངས་ནས་ང་ཚོ་བྲོས་ན་ཐར་ཐབས་རྩ་བ་ནས་མེད་པར་བརྟེན་དེ་བས་འཐབ་འཛིངས་བྱས་ཏེ་མི་གཅིག་ཀྱང་མ་ལུས་ནའང་བསྟན་དོན་ལ་སོང་ཤི་འཐབ་བྱེད་དགོས་ཞེས་བཀའ་ཕེབས་དོན་བཞིན་ས་གནས་སོ་སོར་བགོ་བཤའ་བྱས་ཏེ་ང་ཚོ་ལྷོ་རྫོང་ཡུལ་དགོན་གཉིས་ཀྱི་ཧ་སྣང་ཟེར་བ་དེར་བསྡད་ཡོད་པར་རྟེ་རི་སོ་སོར་བགོ་བཤའ་བརྒྱབ་ནས་སྦྲར་ཤོག་གཉིས་ཀྱི་ཡུལ་དམག་བཀྲིས་ལྷས་ཟེར་བ་དེར་བཏང་བྱུང་བར་ང་ཚོ་སྦྲར་ཤོག་གཉིས་ཀྱི་འགོ་ཁྲིད་ལྡིང་དཔོན་གཉིས་ཀྱི་གཙོས་མི་

གྲངས་ཉིས་བརྒྱ་ཙམ་ལས་མེད་ཕྱི་ལོ་ ༡༩༦༠ ཟླ་ ༡ ཚེས་ ༡༩ དགོང་དྲོ་ལྷོ་རྫོང་ནས་རྒྱ་དམག་ཡར་ཡོང་དུས་ངོ་དགུ་ལ་ཞེས་པ་བརྒྱབ་ནས་ ཡོང་དགོས་པར་སོང་གཤིས་ང་ཚོ་ངོ་དགུ་ལ་ཡི་རྩར་སོ་བཙུགས་མཁན་མི་བཅུ་རེ་རེས་མོས་བྱས་ནས་ཆུ་ཚོད་གཉིས་རེ་བསྡད་མཚམས་སྲུང་ཆོར་སོ་སྲུང་མི་ཐུབ་བྱུང་། དེ་ནུབ་ཆུ་ཚོད་བཅུ་གཉིས་ཙམ་ལ་ང་ཚོས་ཧ་དྲེལ་གྱི་རྨིག་པའི་སྒྲ་དང་གློ་ལུད་བརྒྱབ་པ་དང་ལྷང་མཆེར་སོགས་ལ་བརྟེན་ནས་ངོ་དགུ་ལ་ཡི་ཐུར་ལ་རྒྱ་དམག་ཡོང་གི་ཡོད་པ་ང་ཚོས་ཤེས་ཚོར་བྱུང་བར་དེ་འཕྲལ་ཉེ་འགྲམ་ལ་སླེབ་ཚར་ཡོད་པ་རེད། དེར་ང་ཚོ་མི་བཅུ་ཡོད་པས་མི་གཅིག་ང་ཚོའི་དམག་སྒར་ལ་བཏང་ནས་ལྷག་མ་མི་དགུས་གང་ཐུབ་འཛིང་རྒྱུ་བྱས་ན་དགའ་ཞེས་དང་། མི་ཁ་ཅིག་གིས་རྒྱ་མིའི་དམག་དུས་ང་ཚོས་ཤེས་གསལ་ལྟར་དང་པོ་རྫེ་རི་བཟུང་ནས་གཞུང་གྲུའི་ནང་ཡོང་གི་ཡོད་པར་བརྟེན་ང་ཚོ་མར་ཕྱིན་ཏེ་རྫེ་རི་བཟུང་དགོས་ཞེས་ལབ་གླེང་བྱུང་མཐར་ང་ཚོ་མར་ཕྱིན་ནས་མི་ཧྲག་གྲས་ང་ཡིན་ཟེར་མཁན་ཁས་ལེན་པ་མི་ལྔ་བཅུ་ལ་མེ་མདའ་བརྒྱད་ཤང་རང་འཁྲིགས་དང་ཐུང་མདའ་ཡོད་མཁན་རྣམས་ཐུང་མདའ་འཁྱེར་ནས་རྫེ་རི་ལ་ཡར་འཛུགས་སྐབས་ངོས་རང་ཡང་འདི་མཉམ་ཡོད་པར་རི་རྫེ་དེར་འཛུགས་སྐབས་ཤིང་ནགས་རྩུབ་ནས་མེད་པར་བརྟེན་ང་ཚོ་རི་དེའི་སྙེད་པ་ཙམ་ལ་སླེབས་སྐབས་ནམ་ལངས་པ་དང་ཆབས་ཅིག་སྒང་གི་ངོས་ལ་བསྡད་དུས་རྒྱ་དམག་གིས་ང་ཚོ་མཐོང་ནས་ང་ཚོའི་སྙེང་འོག་གཡས་གཡོན་གང་ས་ནས་མེ་མདའ་རྡུས ཤང་དང་ཤེས་བྱུ་ར། ཁྲིང་ཀི་བཅས་བརྒྱ་ཕྲག་མང་པོ་བརྒྱབ་ཡོད་ཀྱང་མཆོག་གསུམ་ཐུགས་རྗེས་ང་དང་གྲོང་པ་གཅིག་པའི་དོན་གྲུབ་ཚེ་རིང་ཟེར་བ་དེ་མ་གཏོགས་ང་ཚོ་ཕལ་ཆེ་བར་གནོད་སྐྱོན་ཆེ་བ་གང་ཡང་མ་བྱུང་བ་མ་ཟད་ང་ཚོས་ཁོ་པ་ཚོར་མེ་མདའ་མང་དག་བརྒྱབ་ཡོད་ཀྱང་རྒྱ་དམག་ག་ཚོད་ཙམ་ཤི་རྨས་བྱུང་མིན་ཤེས་རྟོགས་མ་བྱུང་། འོན་ཀྱང་ཁོ་པ་ཚོའི་མེ་མདའ་རྒྱག་མཚམས་བཞག་སོང་བར་ང་ཚོ་ལུང་གཞུང་ཆེན་པོ་ཞིག་ཡོད་པ་དེ་ཕར་

བཏགས་ཐུབ་ན་རི་འབུར་དོད་གཅིག་ཡོད་པ་དེའི་འགྲམ་དུ་ཤིང་འབོལ་ལོ་དང་ཤུག་པ་སོགས་མང་པོ་ཡོད་པར་བརྟེན་རི་འབུར་དེ་བཟུང་མ་ཐུབ་ན་ང་ཚོ་ཚང་མ་སྲོག་ཉེན་ཡོད་པ་སོང་ཙང་མཆོག་གསུམ་ལ་གསོལ་བ་བཏབ་ནས་རི་དེ་བཟུང་དུ་འགྲོ་སྐབས་རྒྱ་དམག་གིས་མེ་མདའ་བརྒྱབ་ནས་ལམ་ལྷ་དགོན་པའི་གྲྭ་པ་ལོ་ཉི་ཤུ་ཡིན་པ་ཞིག་དཔུང་པར་མེ་མདའ་འཕེལ་ནས་རྨས་པ་དང་། ངོས་རང་ལ་མེ་མདའ་གཉིས་ཕོག་བྱུང་ཡང་ཤི་སྐྱོན་མེད་པ་དང་སྨུང་བའི་ཕྱིན་མཐུས་གནོད་སྐྱོན་ཆེར་མ་བྱུང་། མཐར་ང་ཚོས་རི་འབུར་དེ་བཟུང་ཐུབ་བྱུང་པ་ཡང་མི་ལྔ་བཅུ་ཡོད་པའི་ནང་ནས་མི་གཅིག་གི་སྲོག་ཤོར། གཅིག་རྨས་ཤིང་བརྒྱད་ཁ་འཐོར་སོང་འཕྲོས་མི་བཞི་བཅུ་ཞེ་གཅིག་དེས་བློ་སེམས་གཅིག་བསྒྲིལ་གྱིས་མེ་མདའ་སྐམ་སྒྲུག་བྱས་ནས་བསྡད་སྐབས་རྒྱ་དམག་དེ་ཚོས་ང་ཚོར་མཐོང་ཆུང་བྱས་ནས་སྤང་ཐང་ནས་ཐད་ཀར་རྒྱུགས་ཤར་གློད་ནས་ང་ཚོའི་ཕྱོགས་སུ་ཡོང་གི་འདུག་སྐབས་ང་ཚོས་ཉེ་འགྲམ་དུ་མ་སླེབས་བར་སྒུག་ནས་སླེབས་མཚམས་གཟབ་གཟབ་བྱས་ནས་མེ་མདའ་འཕེན་སྐབས་རྒྱ་དམག་དྲུག་ཅུ་ཙམ་བསད་པ་དང་སྦྲགས་འཕྲོས་རྣམས་ཕྱིར་ཤིག་བྱེད་པ་ལས་གདོང་ལ་ཡོང་ཐུབ་མ་སོང་། འོན་ཀྱང་དེའི་ནུབ་མོ་ང་ཚོའི་འགྲམ་ལ་ཇེ་ཉེར་ཡོང་གི་འདུག་ཀྱང་སྨུ་མཐུད་ཡ་ལན་འཐབ་འཛིངས་བྱས་པར་བརྟེན་རི་འབུར་དེ་ཤོར་མ་སོང་ཡང་ཁོ་པ་ཚོས་ཕྱོགས་མཚམས་ཀུན་ནས་སྐོར་བསྡད་སོང་། སྤྱིར་བོད་ལ་གྲང་མོ་སོང་ཙང་བོད་ཟླ་ ༡ ཚེས་ ༡༥ ཉིན་མཚན་དཀྱིལ་ལ་རྒྱ་མིས་རྡོ་སོལ་གྱི་མེ་སྤར་ཡོང་གི་འདུག་པར་ང་ཚོས་ལྕགས་སྐྱུས་དཀྲུག་ནས་མེ་མདའ་བརྒྱབ་དུས་ཁོ་པ་ཚོས་མེ་བསད་དེ་སྤར་ནུས་ཀྱི་མི་འདུག ངེ་ཉིན་མཚན་གང་ལ་མེ་མདའ་རྒྱག་རེས་མང་དག་བྱུང་བར་ཁོང་ཚོའི་མི་འདས་ཤོར་བྱུང་མིན་ཤེས་རྟོགས་མ་བྱུང་། ང་ཚོའི་ཕྱོགས་མི་གཅིག་ལའང་གནོད་སྐྱོན་མ་བྱུང་ཡང་ཕྱི་ཉིན་ནམ་ལངས་སྐབས་རྒྱ་མིས་ང་ཚོའི་ཕྱོགས་མཚམས་ཀུན་བསྐོར་ཆར་འདུག བཀྲིས་ལྷས་པ་ཞེས་པའི་མི་མང་ཁྲིམ་དུད་ཉི་ཤུ་ཙམ་བྱས་པ་དེའི་ནང་

རྒྱ་མིས་ཧྲག་པ་རྣམས་གང་དུ་ཡོད་མིན་ཤོད་དགོས་ཟེར་སྐབས་མི་མང་རྣམས་ནས་རྫེ་རེའི་ནང་མི་ཁ་ཤས་བསྡད་ཡོད་ན་མ་གཏོགས་ཧ་སྣང་ལ་ཡོད་པའི་དམག་སྣར་ཨ་མ་ཕྱིར་འཐེན་བརྒྱབ་ཚར་སོང་བར་ཁྲིད་ཚོའི་ལོ་སློན་ང་ཚོས་བྱས་ཚོག་ཅེས་མགོ་སྐོར་རྫུན་བཤད་བྱས་པ་དང་སྦྲགས་མི་གཅིག་ང་ཚོའི་སར་མཚན་ལ་ཧ་སྣང་ལ་བང་ཆེན་བཏང་ནས་ཁོང་གི་གསུང་དོན་དུ་ང་ཚོ་མི་མང་རྣམས་ནས་ཁྲིད་རྣམས་འདིར་མེད་སྐོར་རྫུན་བཤད་བྱས་ཡོད་པར་ཁྲིད་ཚོས་སློབས་ཤུགས་ཡོད་ཚད་བཏོན་ནས་གྲ་སྒྲིག་ཨང་སར་བྱེད་ཤོག ང་ཚོའི་སྐྱེས་དམན་གཉིས་ཀྱི་ཁོང་ཚོ་རྒྱ་དམག་རྣམས་འཁྲིད་ནས་ཡོང་གི་ཡིན་གསུངས་འཕྲུལ་མཚན་གང་ལ་ས་དོང་བྲུས་ནས་བཞི་ཀྲམ་དགོན་པའི་གྲྭ་པ་ལྔ་བཅུས་ཁས་ལེན་བྱོན་ཏེ་ལག་སྒྲིགས་རྐྱང་རྐྱང་འཁྱུར་ནས་བསྡད་པ་དང་། གཞན་རྣམས་གཡས་གཡོན་རིའི་ལྡེབས་ལ་འབྱུར་ནས་བསྡད་ཡོད་པའི་སྐབས་བཀྲིས་ལྷས་པའི་བུ་མོ་གཉིས་ཀྱི་སྣེ་ཁྲིད་དེ་ཆུ་རྫོལ་བ་ནང་བཞིན་སྟོང་ཕྲུག་མང་པོ་ཚོ་ཁག་བྱས་ནས་ཡོང་བ་ང་ཚོས་མཐོང་གི་ཡོད་པ་རེད། ཧ་སྣང་གྲོང་པ་ཆགས་ས་དེ་ས་སྣང་ཞིག་ལ་ཡོད་པ་དེའི་གཤམ་དུ་ཐང་རྒྱ་ཆེན་པོ་ཡོད་པ་ནས་ཁོང་ཚོ་ཡོང་གི་ཡོད་པ་གསལ་པོར་མཐོང་ཐུབ༔ གེག་དེའི་གཤམ་དུ་ཆུ་ཆུང་ཆུང་ཟམ་པ་ཅན་ཞིག་ཡོད་པའི་གེག་དང་ཐང་གཉིས་ཀྱི་བར་མཐོ་དམན་ཐོག་བརྩེགས་གཅིག་ཙམ་ལས་མེད་པ་དེའི་སྣང་ལ་བཞི་ཀྲམ་དགོན་པའི་གྲྭ་པ་ལྔ་བཅུ་བསྡད་ཡོད་པ་རེད། རྒྱ་དམག་རྣམས་ཟམ་ཆུང་ཚུར་བརྒལ་ཚར་བ་དང་གྲྭ་པ་ཚོས་ལག་སྒྲིགས་འཕེན་པ་དང་ཆབས་ཅིག་གཡས་གཡོན་ཚང་མས་མེ་མདའ་བརྒྱབ་སྟེ་རྒྱ་དམག་ལྔ་བརྒྱ་ཙམ་བསད་ནས་ཆུ་ཆུང་ཆུང་དེ་དམར་པོ་ཆགས་འདུག་ཟེར་བ་བཟོས་ཡོད་པ་དང་། རྒྱ་དམག་འཁྲིད་ཡོང་མཁན་བཀྲིས་ལྷས་པའི་བུ་མོ་གཅིག་དེ་མཉམ་དུ་བསད་ཡོད་རུང་གཅིག་བརྣ་ལ་མེ་མདའ་ཕོག་སྟེ་འཁྲུགས་ཐག་ཆོད་ནས་མི་མང་ནས་ལེན་པར་ཡོང་དུས་མོས་ད་རེང་ང་ཤི་ཡང་འགྱོད་མ་སོང་རྒྱ་མི་མང་པོ་བསད་ཐུབ་སོང་ཞེས་ལབ་པ་རྗེས་སུ་གོ་ཐོས་བྱུང་། འོན་ཀྱང་

རྒྱ་དམག་རི་རྩེ་ལ་ཡོད་པ་རྣམས་མར་བབས་ནས་འཁྲུགས་འཛིངས་ཀྱིས་རྫོང་བཅུ་གཉིས་ཙམ་དམག་སྐར་ཨ་མ་ས་ཤོར་ནས་ཕྱིར་ཤིག་བྱས་པ་མ་ཟད་ང་ཚོ་ཡང་ཕྱོགས་ཀུན་རྒྱ་མིས་བཀག་ནས་ཉིན་ཚན་གསུམ་གྱི་རིང་བཟའ་འཐུང་སོགས་གང་ཡང་མེད་པར་དཀའ་ངལ་ཅན་དུ་བསྡད་དགོས་བྱུང་བ་རེད། ཚེས་ ༣ ཉིན་ང་ཚོ་མཉམ་འཛོམས་གྲོས་མོལ་ཞིག་བྱས་ཏེ་ང་ཚོ་རི་སྒང་ཡར་འགྲོ་རྒྱུ་རྒྱ་དམག་གིས་བཀག་ཡོད་ལ་གྲོད་ཁོག་ལྟོགས་ཏེ་འགྲོ་ཡང་ཐུབ་ཀྱི་མ་རེད། གང་ལྟར་ང་ཚོ་འཆི་རྒྱུ་ལས་གཞན་བྱ་ཐབས་བྲལ་བ་མ་ཟད་འདིར་སྡུ་མཐུད་བསྡད་ན་ལྟོགས་ཤིའི་སྡིག་ཉེན་སློས་མེད་ལ་བརྟེན་མི་མདའི་འོག་ལ་ཤི་ན་དགའ་ཞེས་ཟེར་ནས་ང་ཚོས་ཁྲིན་རྟེན་རྣམས་དང་ཁྲིད་པར་དཀར་མོ་ཉིན་ཐུབ་ཅེས་དཔལ་འབར་རིན་པོ་ཆེས་སྟགས་བསྐྲུན་པའི་ནས་དམར་ཞིག་ཡོད་པ་དེ་ཚོ་ཟས་ནས་ཐུར་ལ་མར་འགྲོ་སྐབས་རྒྱ་དམག་གིས་གཡས་གཡོན་དུ་མེ་མདའ་ཚད་བསྡད་པ་ལས་བརྒྱབ་མ་བྱུང་། དེའི་རྒྱུ་མཚན་ནི་ཁོ་པ་ཚོའི་དམག་ཁྲིམས་ནང་བྲིས་བྲོལ་འགྲོ་མཁན་ལ་མེ་མདའ་རྒྱག་མི་ཆོག་གང་ལྟར་མགོ་སྒྲུར་ཡོང་གི་རེད་ཟེར་སྒྲོལ་ཡོད་པ་དེ་ཡིན་པ་འདྲ། འོན་ཀྱང་ཟེ་ལེང་དཔུང་དམག་དེ་ཚོས་མིག་གིས་མཐོང་ཚད་བསད་ཀྱི་ཡོད་པ་རེད། དེ་ནི་ང་ཚོ་ལྷོ་རྫོང་ཡུལ་དགོན་གཉིས་ཀྱི་གནས་ཚུལ་ཟུར་ཙམ་ཡིན་པ་ལས་གཞན་ཤོ་མདོ་ཡུལ་དགོན་གཉིས་དང་། དཔལ་འབར་ཡུལ་དགོན་གཉིས། སྤོ་མི་ཚེ་སློབས་ཀྱི་དམག་ཤོག དཀར་རུ་དཔོན་གྱི་དམག་ཤོག་སྨད་ཕྱོགས་ནས་བྱ་ཧྲ་ཏྲག་བརྡུས་ཁག་གཅིག་བཅས་ཀྱི་སྐོར་ཇི་བྱུང་ང་ཚོས་ཤེས་རྟོགས་མ་བྱུང་བ་རེད། མདོར་ན་ ༡༨༧༠ ཟླ་ ༡ ཚེས་ ༡༩/༡༥ གཉིས་ལ་ཤོ་སྐར་ལྷོ་གསུམ་ཀྱི་རི་ལུང་ཚང་མ་རྒྱ་མིས་ཁེངས་ནས་དམག་ཆེན་བརྒྱབ་ཡོད་པ་རེད། རྩ་བའི་ཉིན་གསུམ་གྱི་རིང་ལ་དཔལ་འབར་དང་། ཤོ་མདོ། རྗེ་ཐོ། ང་ཚོ་ཡོད་ས་ཏ་ཀ་ལོང་ཟེར་བ་ཚང་མ་དུས་གཅིག་ལ་ས་ཤོར་བ་རེད།འོན་ཀྱང་མི་ཉི་ཤུ་སུམ་ཅུ་ནས་ལྔ་བཅུ་བར་དང་། ཐ་ན་གཉིས་གསུམ་བཅས་ཀྱིས་མགོ་མ་སྒྱུར་བར་རི་ལ་བསྡད་དེ་སྐབས་

སྐབས་སུ་དྲག་པོས་འཛིངས་ཀྱི་ཡོད་པ་རེད། ང་ཚོ་མི་སུམ་ཅུ་ལྷག་ཙམ་ཡོད་པ་དེ་དག་གྲོས་གང་ཐར་བྱེད་པ་ལས་གཞན་བྱ་ཐབས་བྲལ་སྐབས་མི་མང་པོ་མཉམ་དུ་ཕྱིན་ན་ཡག་པོ་མེད་པར་བརྟེན་མི་བཅུ་རེ་ཙམ་བྱས་པའི་ཚོ་ཁག་བགོས་ནས་སོ་སོར་འགྲོ་སྐབས་དང་ཐོག་དཔལ་འབར་ལ་འགྲོ་རྩིས་བྱས་ནས་སོང་བས་དཔལ་འབར་གྱི་བུ་བདུད་འདུལ་དང་། དཔལ་འབར་རིན་པོ་ཆེ། སྡེ་དགེ་ཀར་སློབས། འཆི་མེད་མགོན་པོ། དཀར་རུ་དཔོན། ཆབ་མདོ་ཞི་བ་ལྷ་བཅས་བསད་བཟུང་ཚར་བའི་གནས་ཚུལ་གོ་ཐོས་བྱུང་བར་བརྟེན་ང་ཚོ་སྤུར་སྨད་ལ་ཁ་གཏད་ནས་ཕྱིན་པ་ཡིན། སྤོ་མི་ཆེ་སློབས་ཚང་བུ་སྤུན་དྲུག་ཡོད་པའི་ནང་ནས་གཅིག་བཀྲ་ལ་མེ་མདའ་ཤོག་ནས་རྨས་པ་མ་གཏོགས་བུ་ལྔ་པོ་རྒྱ་མི་དང་འཛིངས་རེས་བྱས་ནས་བསད་ཚར་འདུག ཡུལ་སྟེང་སྤྲུལ་སྐུ་གྲོངས་ཚར་ཤག་ཆབ་མདོ་ཞི་བ་ལྷ་ག་རེ་བྱས་མིན་མི་གཅིག་ལའང་ཤོད་རྒྱུ་མི་འདུག་པ་མ་ཟད་གྲོངས་ཚར་བའི་སྐུ་གདུང་ཡང་བསྟན་རྒྱུ་ཡོད་པ་མ་རེད། གལ་ཏེ་སྐུ་གདུང་ཡོད་ན་རྒྱ་མིས་ལམ་སང་ཁྲབ་བསྒྲགས་བྱེད་ཀྱི་རེད། དེར་བརྟེན་ང་ཚོའི་བསམ་པར་རྒྱ་གར་ལ་བྲོས་ཐར་ཡོད་ཤག་བྱས་པ་ཡིན། མདོར་ན་དགྲ་ཆེན་བརྒྱབ་པའི་དམག་མཇུག་དེ་ཕྱི་ལོ་ ༡༩༦༠ ཟླ་ ༡ ཚེས་ ༡༦ ནས་མཇུག་བསྒྲིལ་ཟིན་ཀྱང་ང་ཚོས་གོང་བཤད་ལྟར་ཕ་ཡུལ་ལ་ཕྱིན་ནས་རི་ལ་ཡིབ་སྡེ་བསྡད་པ་ཡིན། སྐབས་དེ་དུས་ལྷོ་རྫོང་སྟག་དམར་མའི་ནང་བཙོན་པ་སྟོང་ཕྲག་གཉིས་ཙམ་ཡོད་སྐད་འདུག ཐོག་མར་ང་ཚོ་བསྡད་པའི་རིང་རྒྱ་ལ་དགའ་པོ་བྱེད་མཁན་དེ་གྲས་རྒྱ་གཞུང་གིས་མེ་མདའ་སྤྲད། ཧ་སྒྲོན། དངུལ་སྤྲད་ནས་ཁོང་ཚོ་དཔོན་གཡོག་བརྒྱད་དགུ་ཙམ་བྱས་པ་དེ་འདྲ་སྔ་ཕྱི་གཉིས་ཙམ་ང་ཚོའི་སར་སླེབས་བྱུང་བར་མ་ཟད་ང་ཚོས་དེ་འདྲ་བའི་མི་གསུམ་ང་ཚོ་མི་བདུན་གྱི་བསད་དགོས་ཐུག་བྱུང་བར་དེ་འཕྲལ་རྒྱ་མི་སྟོང་ཕྲག་གཉིས་ཙམ་སླེབས་འཁོར་བྱུང་འདུག་ཀྱང་ང་ཚོ་ཉེན་ཡོད་པ་མ་རེད། རྗེས་སུ་ང་ཚོའི་ས་ཆ་ཡོངས་རྫོགས་རྒྱ་མི་སྟོང་ཕྲག་བཞི་ཙམ་ཡོང་སྟེ་ཁེངས་སོང་བར་བརྟེན་སྤུར་སྨད་པ་རྣམས་

མགོ་བཏགས་ཞུས་སོང་ཞེས་གོ་ཐོས་བྱུང་བར་བརྟེན་ང་ཚོ་སྤྱར་སྐད་ཀྱི་མི་བདུན་ལས་ལྷག་མ་སོང་བ་ཚང་མ་མི་ཚང་ཆེ་གྲས་ཡིན་པར་སོང་རྒྱའི་དམག་དཔུང་ལ་མགོ་སྒྲུར་གྱི་མིན་ཟེར་མཁན་ཤ་སྟག་རེད། དེ་འདྲ་སོང་ཙང་ང་ཚོ་མི་བདུན་ལ་ཧ་རེ་དང་འགེལ་ཧ་གསུམ་བཅས་སྦྲོ་བོའི་ནང་ཕར་ཕྱིན་ནས་མེ་ཏོག་རྫོང་ནས་རྒྱ་གར་ལ་འགྲོ་རྒྱུ་བྱས་པ་ཡིན། རྒྱ་དམག་གིས་ང་ཚོའི་གྲོང་པ་ཚང་མ་འཛིན་བཟུང་བྱས་ཏེ་མི་རྩིས་སྤྲོད་དགོས་ཞེས་གནོན་བརྩིར་བྱེད་སྐབས་ང་ཚོ་བཞིན་ཧ་བདུན་དང་ཁལ་ཧ་གསུམ་བཅས་སྣང་རི་ལ་དང་སུམ་ལ་བརྒྱབ་ནས་ཐོན་ཡོང་བ་ཡིན། སྦྲོ་བོའི་ནང་མར་འགྲོས་གཡུ་རོང་འཕྲང་ཞེས་འཕྲང་དོག་པོ་ཞིག་ཡོད་པའི་བྲག་འཕྲང་དེ་ལས་འགྲོས་གཞན་ཡོད་པ་མ་རེད། དེའི་ནང་ལམ་གཉའ་འོག་རྩ་སྐྱེའི་ནང་བྱེ་མ་བརྫངས་ནས་ཆགས་ར་བརྩིགས་ཏེ་མེ་སྒྲིགས་དང་བུ་ར་དྲུས་ཀང་བཅས་བཙུགས་ཡོད་པ་རེད། དེར་ཐར་བའི་ཐབས་ཤེས་རྩ་བ་ནས་མེད་པར་བརྟེན་ཕྱིར་ལོག་བྱས་ཏེ་སྦྲོ་བོ་སྣང་རི་ལ་ཡི་ཚུར་རྒྱབ་དང་སུམ་ལའི་ཕར་རྒྱབ་ལ་གཉིས་ཀྱི་དབར་ལ་དབར་གཤིས་ཟེར་བའི་སྤྲ་སྨོའི་འབྲོག་སྡེ་ཁག་གཅིག་ཡོད་པ་དེར་སླེབས་མཆམས་རྒྱ་མིས་ང་ཚོའི་ཧ་རྗེས་བཅད་དེ་མཇུག་དེད་ཡོང་ནས་དེར་འབྱོར་སྐབས་ང་ཚོ་ཤ་བཏུས་ནང་ཟེར་བའི་ལུང་པ་དེར་སླེབ་འབྱོར་བྱུང་ཡང་ཧ་ཚང་མ་དེར་བཞག་ནས་གོང་ཀུ་ཞེས་པའི་ལུང་པ་རི་ལེབ་ཤུག་རི་སྟུག་པོ་ཆུ་ཡང་འདུག་པར་དེར་འགྲོ་བ་ལས་གཞན་ས་ཕྱོགས་ཡོངས་རྫོགས་རྒྱ་མིས་ཁེངས་ཚར་སོང་བར་བརྟེན་དེར་འགྲོ་རྒྱུའི་གྲོས་འཆམ་གཅིག་མཐུན་བྱུང་། ཧ་རྣམས་དང་ཅ་དངོས་ཕལ་ཆེ་བ་རྒྱ་མིས་འཕྲོག་ཚར་བ་རེད། ང་ཚོ་མི་རེ་ལ་ཧ་སྒྲོ་རེ་དང་ཉལ་གཟན་རེ་མེ་མདའ་རེ་མཉམ་འཁྱེར་བྱ་རྒྱུ་ཡོད་པར་དེར་ཉིན་ཞག་བདུན་བསྡད་ལོང་བྱུང་སོང་། ཕྱི་ལོ་ ༡༩༨༠ ཟླ་ ༩ ཚེས་ ༡༩ ཉིན་ནུབ་མོ་མི་ཚང་མའི་གཉིད་ལམ་འཁྲུགས་ཏེ་གཉིད་ཡག་པོ་ཁུག་མ་བྱུང་ཞེས་ཁ་གཅིག་གྲགས་བྱུང་བར་ནམ་ལངས་པ་དང་མཉམ་ང་ཚོ་བསྡད་སའི་རི་དེའི་གཤམ་དུ་ཐང་ཆེན་པོ་ཞིག་ཡོད་པ་དེར་རྒྱ་མི་གུར་

ཅོག་ཅོག་ཅན་དེ་རིགས་ཁྱིངས་ནས་འདུག ང་ཚོ་རྣམས་ཧེ་དགེའི་སློར་བསམ་གྲོས་བྱེད་སྐབས་ལྷིང་དཔོན་རྣཱ་རྒྱལ་ཚེ་དབང་གིས་གསུང་དོན་དུ་ང་ཚོའི་སྣང་འདི་ལ་བྲག་རྡོ་ཞིག་ཡོད་པ་རེད་དེ་ཡར་བཏུལ་ན་ཤིང་སྲུབ་མེད་པས་རྒྱ་མིས་རྒྱང་ཤེལ་བརྒྱབ་ན་ཤེས་ཀྱི་རེད། དེ་ཚོ་གཅིག་བྱས་ན་ང་ཚོ་མཐོང་ནས་འདིར་ཡོང་བ་ཡིན་གྱི་རེད། གཅིག་བྱས་ན་ལམ་ཞོར་འཁྱིལ་ནས་བསྡད་པ་ཡིན་སྲིད་པས་དེ་རང་དུ་བསྡད་རྒྱུའི་གྲོས་མཐུན་བྱུང་། སྐར་མ་ལྔ་ཙམ་སོང་རྗེས་ཁོ་པ་རྣམས་བྱ་ར་རྟུས་ཤང་གི་འཁོར་ལོ་འོད་ལྷེམ་ལྷེམ་བྱས་ནས་ཚུ་ཚུང་ཚུང་དེ་བཏུལ་ནས་ཕ་རི་དེར་ཕྱིན་སོང་། རྗེས་སུ་གནས་ཚུལ་གོ་ཐོས་ལ་གཞིགས་ན་ཤོད་དུ་ཧ་བཅོས་བྱེད་མཁན་རྡོ་རྗེ་གྲགས་པ་ཟེར་བ་གཅིག་ཡོད་པ་དེས་ང་ཚོ་འདིར་ཡོད་སློར་རྒྱ་མིར་བཤད་པ་དེ་དངོས་གནས་ཡིན་མིན་བལྟ་ཞིབ་བྱེད་མཁན་མི་བཅུ་གཉིས་བཏང་བ་དེ་ཡིན་པ་འདྲ་འདུག དེ་ཚོས་ང་ཚོ་འདིར་འདུག་ཅེས་ཐང་དུ་ཡོད་པའི་རྒྱའི་དམག་དཔུང་ཚོར་ཏར་བཏང་སྐེ་ཁོ་པ་རྣམས་ཡོང་སྐེ་ཉི་མ་ཤར་ཙམ་ལ་ང་ཚོ་རིམ་པ་གཉིས་ཙམ་བྱས་ཏེ་ཕྱི་ནས་སློར་ཚར་ཡོད་པ་ཤེས་རྟོགས་བྱུང་འཕྲུལ་ལྷིང་དཔོན་འཆི་མེད་རྡོ་རྗེ་དང་། ཆོས་གྲགས། བསོད་ནམས། རྒྱལ་མཚན། ཆོས་ལྡན་བཅས་མི་ལྔ་བྲག་རྡོ་ཡོད་སའི་འགྲམ་དེར་ཕྱིན་སོང་བར་ང་དང་ལྷིང་དཔོན་གྱི་སྤྱན་མཆེད་བསོད་ནམས་ཚེ་རིང་ང་གཉིས་འདིར་ལྷག་སོང་། ང་གཉིས་ཁོང་ཚོའི་མཉེ་འགྲོ་རྗེས་བྱས་པར་ཁོང་གི་གསུང་དོན་ལ་ང་གཉིས་འདི་ནས་འཕྲེད་ལ་འགྲོ་དགོས། གལ་ཏེ་རྒྱ་མིས་ཁོང་ཚོ་ལ་བརྒྱབ་ན་ང་གཉིས་ཀྱི་བརྒྱབ་ནས་མེ་མདའ་བརྒྱབ་ཚོག་གི་རེད་ཅེས་གསུངས་བྱུང་བར་ངས་ཀྱང་དེ་རང་རེད་ཞུས་ཏེ་ང་གཉིས་འཕྲེད་ལ་ཕར་འགྲོ་སྐབས་རྒྱ་དམག་བརྒྱ་སློར་མང་པོས་མཐའ་སྐོར་ནས་མེ་མདའ་ཕྱིར་ཏེ་ང་གཉིས་ལ་མགོ་སྒྲུར་ཤོག་ཅེས་ལབ་ཀྱི་འདུག ང་གཉིས་ཀྱིས་འཛིངས་ཐུབ་མིན་ལ་མ་བལྟོས་པར་མེ་མདའ་གཉིས་བརྒྱབ་པ་ཡིན། རྒྱ་མིས་མེ་མདའ་བརྒྱ་སློར་མང་པོ་བརྒྱབ་ཡོང་དུས་ང་གཉིས་རིའི་གྲིན་ལ་བྲོས་ཕྱིན་པ་

ཡིན། ཁོ་པ་ཚོས་ (ཐའོ་ཞང་ཐའོ་ཞང་ཞེས་མགོ་སྒྱུར་ཤོག་)ཅེས་ལབ་སྐེ་མེ་མདའ་བརྒྱབ་མ་བྱུང་། ང་གཉིས་སྔ་མཐུད་བྲོས་པ་ཡིན་ཙང་ཁོང་ཚོས་དང་པོ་ཐུང་མདའ་ཞིག་རྒྱབ་མཚམས་ཕྱོགས་གང་ས་ནས་ང་གཉིས་ལ་མེ་མདའ་བརྒྱ་ཕྲག་མང་པོ་བརྒྱབ་བྱུང་བས་ངོས་རང་ལ་མེ་མདའ་གསུམ་ཕོག་བྱུང་བར་ཤ་གནད་ལ་ཐེབས་མ་བྱུང་བར་དཀོན་མཆོག་མཁྱེན་ཞེས་ཡར་ཙམ་འགྲོ་སྐབས་ང་ཡི་རོགས་པ་བསོད་ནམས་ཚེ་རིང་ལ་མེ་མདའ་ཕོག་ནས་ང་ཡི་མདུན་དུ་འགྱེལ་བྱུང་། ངས་བལྟ་སྐབས་མགོ་ལ་མེ་མདའ་གསུམ་བསྣུད་མར་ཕོག་འདུག་པར་ཁ་དང་མིག་ཚང་མ་ནས་ཁྲག་ཐོན་གྱི་འདུག འོན་ཀྱང་ཤི་མི་འདུག དེ་ནས་ང་གཅིག་པུར་བྱུང་མ་སོང་བར་རོགས་པ་ཚོ་ཡོད་སར་རྒྱུག་འགྲོ་སྐབས་ཤུག་ཤིང་ཆེན་པོ་ཞིག་གི་ཞབས་ན་འཆི་མེད་དོ་རྗེ་དང་ཆོས་ལྡན་གཉིས་ཡིབ་ནས་བསྡད་འདུག ངས་ཁོ་པ་གཉིས་ལ་ད་འཛོངས་ན་མ་གཏོགས་བསོད་ནམས་ཚེ་རིང་བསད་ཚར་སོང་རྒྱ་མི་རྣམས་ཉེ་འགྲམ་དུ་སླེབས་ཡོང་གི་འདུག་ཅེས་ལབ་པ་ཡིན། ཆོས་ལྡན་ང་ལས་ལོ་ཆུང་བ་ཡིན་ཀྱང་བློ་ཁོག་ཆེ་བར་བརྟེན་མེ་མདའ་བཟུང་ནས་འཛོངས་དགོས་ཟེར་གྱི་འདུག འཆི་མེད་དོ་རྗེ་མེ་མདའ་འོག་ཏུ་བཙུག་ནས་ཁ་སྦུག་ཏུ་ཉལ་སྡོད་པ་ལས་ཡར་ལངས་ནུས་ཀྱི་མི་འདུག ངས་མེ་མདའ་ཤུག་པའི་ཡལ་གའི་སྟེང་དུ་བཞག་ང་གཉིས་ཀྱི་འགྲམ་དུ་ཁོ་པ་མ་སླེབས་བར་མེ་མདའ་མི་རྒྱག་གལ་སྲིད་མདའ་ཆད་འཁྱུར་ན་བྲོས་ཀྱང་ཐར་ཀྱི་མ་རེད། ད་ནས་གཟབ་གཟབ་བྱས་ཏེ་གལ་སྲིད་ཤི་ཡང་འགྱོད་པ་མེད་པ་ཞིག་དེ་རིང་བྱེད་དགོས་ཞེས་ལབ་སྐབས་ཆོས་ལྡན་གྱིས་སྣང་དག་མེད་ཅེས་ཟེར་གྱི་འདུག དེ་དུས་རྒྱ་མི་གཟུགས་པོ་རིང་པོ་ཞིག་གིས་སྐད་བརྒྱབ་ནས་ཚང་མ་ཡར་རྒྱུགས་ཞེས་ཁོ་རང་སྔོན་ལ་མེ་མདའ་ཐུང་མདའ་ཞིག་ཁྱེར་ནས་ང་ཚོའི་འགྲམ་དུ་སླེབས་བྱུང་བར་ངས་གཟབ་གཟབ་བྱས་ནས་དང་པོ་ཐུང་མདའ་ཁྱེར་མཁན་དེ་ལ་བརྒྱབ་ནས་ཁོ་པ་དེ་སྒུར་བསད་ཐུབ་སོང་བ་དང་ཆབས་ཅིག་མདའ་བརྒྱད་རེ་མ་རྫོགས་པར་ང་གཉིས་ཀྱི་བརྒྱབ་པའི་རྒྱ་མི་

མང་པོ་ཞིག་བསད་སོང་སྙམ་པ་བྱུང་། ཁོ་པ་ཚོ་འགྱུ་ཞིག་ཡོད་པ་དེའི་ནང་འཛུལ་བ་དང་ཁ་ཤས་ཇོ་ཕ་བོང་ཆེན་པོའི་ཞབས་ལ་ཡིབ་ནས་བསྡད་སོང་བར་མགོ་འབུར་ནས་མི་མདའ་མང་པོ་མར་བརྒྱབ་བྱུང་བར་སྐབས་དེར་ལྷིང་དཔོན་རྣམ་རྒྱལ་ཚེ་དབང་དང་ཙམ་བྱས་ན་བརྒྱུག་དགོས་ཞེས་ཟེར་སྐབས་ང་ཚོའི་སྙིང་དུ་བྲག་རྡོ་ཞིག་ཡོད་པ་དེའི་ཐོག་ཁོང་ཚོ་མི་ཁག་གཅིག་བྲོས་ནས་ཡར་ཨ་ཐར་བྱེད་སྐབས་ཁོང་ཚོས་ཕར་མ་མཐོང་བར་རྒྱ་མིས་ཚུར་མཐོང་སྙེ་ཤིང་གསེབ་ནས་མི་རེར་རྒྱ་མི་བརྒྱད་རེས་རུབ་ནས་བཟུང་ཚར་འདུག ལྷིང་དཔོན་གྱིས་བཙོ་ལྷ་ནོར་བུ་མགོ་སྒྲུར་ཤོག་རྒྱ་མིས་རིམ་པ་གཉིས་ཕྱི་ནས་སྐོར་ཚར་འདུག ང་ཚོས་མགོ་སྒྲུར་ཟེན་པ་ཡིན་ཞེས་སྐད་འབོད་ཆེན་པོ་ཞིག་བརྒྱབ་བྱུང་། དེ་འཕྲལ་ཆོས་ལྡན་ཁོ་རང་ལྷིང་དཔོན་གྱི་བུ་ཡིན་པར་བརྟེན་ཕ་ཡི་སྐད་སྒྲ་གོ་ནས་ད་ང་གཉིས་མགོ་སྒྲུར་ན་མ་གཏོགས་ཡག་པོ་ཡོད་པ་མ་རེད། མགོ་སྒྲུར་དགོས་ཟེར་གྱིན་ལ་རྒྱ་མི་བརྒྱད་ཙམ་མི་རེ་རེའི་སྙིང་ལ་མཆོངས་ནས་འཛིན་བཟུང་བྱས་ཏེ་ལྷིང་དཔོན་སོགས་ཡོད་སར་འཁྲིད་བྱུང་། ཁོང་རྣམས་ལ་རྒྱ་མིས་ཆུ་འཁོལ་མ་དང་ཐ་མ་སྦྲད་ཀྱི་འདུག ང་གཉིས་ལ་ཧྲག་པ་གཞན་རྣམས་ག་པར་ཡོད་དྲང་པོ་ཤོད་དགོས་ཟེར་གྱི་འདུག ང་ཚོས་ཧྲག་པ་གཞན་དག་རྒྱུས་མེད་ལབ་སྐབས་ཁོང་ཚོས་དོགས་པ་བྱས་ནས་མི་མདའ་རྟུས་ཤང་བུ་ར་བཙས་ཕྱོགས་མཚམས་གང་སར་བརྒྱུགས་ནས་བསྡད་པ་དང་ཁག་གཅིག་གིས་ང་ཚོའི་མཐའ་བསྐོར་ནས་བསྡད་སོང་ལྷིང་དཔོན་གྱིས་ང་མཉམ་དུ་ཡོད་པའི་ཁོ་རང་གི་སྤུན་མཆེད་བསོད་ནམས་ཚེ་རིང་གང་དུ་ཡོད་ཅེས་དྲིས་བྱུང་། ངས་ཁོང་ལ་རྒྱ་མིས་མི་མདའ་དུ་མ་བརྒྱབ་ཀྱང་ད་ལྟ་ཤི་མི་འདུག དང་ཐོག་ང་ཚོ་མགོ་མི་སྒྲུར་རྒྱུའི་མནའ་སྐྱེལ་ཡོད་ཀྱང་ཁྱེད་རྣམས་མགོ་སྒྲུར་བ་ཧ་ཅང་ཐབས་སྡུག་རེད་ལབ་པ་ཡིན། ལྷིང་དཔོན་གྱིས་ང་ཚོ་མི་རེའི་སྙིང་ལ་རྒྱ་མི་བརྒྱད་རེ་ཙམ་མཆོངས་ནས་བཟུང་དུས་ང་ཚོ་མགོ་མི་སྒྲུར་ཐབས་མེད་བྱུང་ཞེས་ཟེར་གྱི་འདུག ལྷིང་དཔོན་གྱི་རྒྱ་སྐད་ཤེས་ཀྱི་ཡོད་པར་བརྟེན་རྒྱ་སྐད་ནས་ཐོས་པར་ང་

ཚོའི་མི་གཅིག་ཙམ་ཡོད་པ་འདྲ། དེ་མར་སྐྱིལ་བཙུག་རོགས་ལབ་སོང་བར་རྒྱ་མིས་ང་ཚོའི་མི་གཉིས་ཁྲིད་ནས་ཁོ་པའི་རྩར་འགྲོ་སྐབས་ཤི་མི་འདུག་ཟེར་གྱི་འདུག འོན་ཀྱང་མེ་མདའ་དང་མདའ་ཞག་གྲི་བཅས་ཚུར་ལེན་པ་ལས་སྐྱིལ་བཙུག་གི་མི་འདུག་ཅེས་ཚུར་ལོག་བྱུང་། དེ་མཚམས་ང་ཚོ་སྡོད་སའི་ཤུག་ར་དེའི་ནང་དམག་མིས་ཁེངས་སོང་བ་མ་ཟད་དེ་མཉམ་སྨན་པ་དང་ཏར་གཏོང་མཁན་ཡང་མང་པོ་འདུག ཁོ་པ་ཚོས་ང་ཚོ་མི་རེ་རེ་བཞིན་གྱི་མིང་སོགས་སྐད་ཆ་འདྲ་མིན་འདྲི་རྩད་བྱེད་ཀྱི་འདུག །

བཙོན་ཁང་ནང་གི་སྐྱིད་སྡུག

༄༅། །ཀོང་ཞུས་ལྷར་ཕྱི་ལོ་ ༡༨༧༠ བོད་ཟླ་ ༩ ཚེས་ ༡༩ ཉིན་དམག་མིས་འཛིན་བཟུང་བྱས་ཏེ་བཙོན་པ་ཆགས། ང་ཚོ་སྡོད་སའི་ཤུག་ར་དེའི་ནང་མར་ཁྲིད་སོང་༑ རྒྱ་མི་ནི་ཤ་ལ་འབུ་བརྒྱབ་པ་ནང་བཞིན་འདུག ཁོ་པ་ཚོའི་མཚོ་དུ་སླན་པ་ཡང་མང་པོ་འདུག་ལ་དཀར་འཕྲིན་གྱི་སྣམ་ཆེན་པོ་ཞིག་འཁྱུར་ཡོད་པ་དེའི་དཀར་སྐྲུད་ཚང་མ་ཤུག་པའི་རྩེ་ལ་འདྲེན་ཚར་འདུག དེ་ནས་རྒྱ་དཔོན་ཆེན་པོ་ཞིག་དང་སྐད་སྒྱུར་ཞིག་སླེབས་ཏེ་ཁྲིད་རང་ཚོ་ཤོ་སྟར་ལྡོ་གསུམ་ཚང་མ་ཁོ་པས་ཞི་འཇགས་བཏང་ཚར་ནས་འདིར་ཡོང་བ་ལ་ཁྱེད་རང་ཚོ་མི་རེ་གཉིས་ཀྱིས་བཙིངས་དམག་ལ་འཛིངས་པ་དེ་ནི་ཤིན་ཏུ་ཆབས་ཆེན་རེད་ཅེས་བརྡིགས་ར་བསྐུལ་བྱུང་། དེ་ནས་ཁོ་པ་ཚོས་དམིགས་ཡུལ་དྲིས་བྱུང་བར། ང་ཚོར་དམིགས་ཡུལ་ངེས་ཅན་ནི་གང་ཡང་མེད་ལ་ལམ་བར་བྲོས་ཏེ་ཡོང་བ་ལ་རྗེས་འདེད་བྱས་པ་སོང་ཙང་འཛིངས་པ་ཡིན་ཞེས་ལབ་པ་ཡིན། སྐད་སྒྱུར་དེས་མི་མདའ་ཐུང་མདའ་ཞིག་གི་སྣམ་པའི་ནང་མཛུབ་མོ་བཙུག་ནས་ང་ཚོ་ཚང་མ་བསད་ཀྱི་ཡིན་ཅེས་བཤད་བྱུང་༑ ཡིན་ནའང་གཡོ་སྒྱུར་བྱང་ཆུབ་པའི་རྒྱ་དཔོན་དེས། (བུ་ཡོ་ཚང་བུ་ཡོ་ཚང་) མ་བྱེད་མ་བྱེད་ཅེས་བཤད་ནས་ང་ཚོ་ལ་གད་མོ་བགད་པ་འདྲ་བྱེད་ཀྱི་འདུག དེ་དུས་ང་ཚོར་ཡོད་པའི་མཚོན་སྒྲུང་དང་གླ་རྩི་དངུལ་རྣམས་བཙོམ་འཕྲོག་བྱས་སོང་། དེ་དུས་ཁོ་པ་ཚོས་ང་ཚོར་སྐབས་དེར་འཛོར་དང་སྦྲུག་མ་འཁྱུར་མཁན་དམག་དཀྲུས་དེ་ཚོ་ཚུར་ཡོང་དུས་རྒྱ་དམག་མང་པོ་བསད་བཞག ཁ་ཤས་བརླ་ལ་བརྒྱབ་བཞག ཁ་ཤས་བྲང་ལ་བརྒྱབ་བཞག་ཅེས་ལབ་བྱུང་། རྒྱ་དཔོན་དེའི་ཁོངས་ཀྱི་དམག་མི་དགུ་ཙམ་བསད་པ་དེ་གསོད་མཁན་སུ་ཡིན་ངོས་ལེན་བྱེད་དགོས་བཤད་བྱུང་། ང་ཚོ་བྲོས་ཏེ་ཡོང་སྐབས་སུ་བྱུང་བྱུང་ལ་མི་མདའ་བརྒྱབ་པ་སོང་ཙང་སུས་བསད་ཤེས་མ་བྱུང་ཞེས་བཤད།

ཁོ་པ་ཚོས་ཁྱོད་ཚོས་བསགས་པའི་ཉེས་པ་ངོས་ལེན་བྱེད་དགོས། ངོས་ལེན་བྱས་ན་ཀུ་ཡངས་རེད་བཤད་བྱུང་། ང་ཚོའི་ནང་ནས་བསོད་ནམས་རྒྱལ་མཚན་དང་འཆི་མེད་དོ་རྗེ། ཚོས་ལྡན་གསུམ་སྐད་བསྒྱུར་ནས་འཁྲིད་སོང་། རྒྱ་དམག་གི་དཔོན་པོ་གཉིས་ཀྱིས་རོ་འཁུར་བར་འགྲོ་དགོས་རེད་ཟེར་ནས་འཆི་མེད་དོ་རྗེ་དང་ ། བསོད་ནམས་རྒྱལ་མཚན་གཉིས་ལ་རོ་གཟུགས་པོ་ཆུང་བ་ཞིག་ཐུག ཚོས་ལྡན་ཟེར་བའི་ལྷིང་དཔོན་གྱི་བུ་ལ་ང་ཡི་དང་པོ་མི་མདའ་བརྒྱབ་ནས་བསད་པའི་མི་གཟུགས་རིང་དེ་འཁེལ་ཙང་། བྲང་ལ་མེ་མདའ་འཐེབ་སྐབས་ཐུར་སོང་ཙང་མཚང་ར་ནས་མདའ་ཐོན་སོང་། རྒྱ་མི་རྣམས་རི་ལ་འགྲོ་དུས་འབྲས་སོགས་བཙོ་ལོང་མེད་པར་རྩམ་པ་ཟས་པ་ཁྲག་དང་མཉམ་དུ་ཁ་ནས་སྐྱུག་པ་དང་། བྲང་ནས་ཁྲག་ཐོན་པ་གོས་ལ་འབྱར་ནས་འགྲོ་མི་ཐུབ་ཙང་རོ་དང་མཉམ་དུ་རིལ་འགྲོ་དུས་མེ་མདའི་གཟེར་ཧྲོ་བཙུགས་བརྡུང་བྱས་ནས་ཐང་དུ་མར་སླེབས་དུས་འགུལ་རྒྱུ་མེད་པ་ཆགས་འདུག ཁོན་ཀྱང་རྒྱ་གཞུང་གི་དམག་སྤྱི་གཟུགས་པོ་རིང་པོ་ཞིག་གིས་ང་ཚོར་ཐུང་མདའི་རྩེ་བཙུགས་ནས་བཤད་དོན༔ ང་ཨ་འགོག་ཁྲའོ་རིགས་ལ་ཕྱིན་ནས་ཨ་རི་བཙན་རྒྱལ་རིང་ལུགས་མཐར་སྐྱོད་བཏང་ཡོད། ཐུག་ཁྱེད་ཚོས་ང་ཚོར་ཚད་ཚད་བྱས་ན། ང་དེ་རིང་རི་ལ་མ་སླེབས་པ་མ་གཏོགས། ཁྱེད་ཚོ་ངས་མཛུབ་མོ་འགུལ་ཐེངས་གཅིག་ཡིན་ཟེར་ནས་ཇིག་ཇིག་དང་གཤེ་གཤེ་བཏང་བྱུང་། དེ་གར་ཡོད་པའི་རོ་གཉིས་ཆུར་བཀུས་ནས་སྨན་སྦྱོར་བྱས་སོང་། ང་ཚོ་ཚང་མ་ཉི་ཁྲིམ་ཚང་གཅིག་གི་བ་ཕྱུགས་འདོགས་སར་བཙུད་དེ་ཉིན་འཁོར་མར་ལྟོ་མེད་པས་ལྟོགས་ཤིང་སྐོམ་པ་ཞིག་བྱུང་། དེ་དང་ཆབས་ཅིག་ང་ཚོའི་ཧྭ་དང་སྣ་ཆས་སོགས་ཅ་ལག་ཚང་མ་ཤོར་སོང་། ཕྱི་ཉིན་ནམ་ལངས་པ་དང་རོ་དེ་གཉིས་ཤིང་སློན་པའི་ཁྱོགས་ཁྲིའི་ཐོག་བཞག ང་ཚོར་ལྷིང་དཔོན་གྱིས་ལག་པར་ལྕགས་ཐག་བརྒྱབ་བྱུང་། ང་ཚོའི་མི་གཅིག་དེ་གར་གློ་བུར་དུ་བསད་སོང་༔ འཕྲོས་མི་དྲུག་དང་དབར་གཤིས་ཀྱི་མི་གཉིས་བཅས་མི་བརྒྱད་ལ་རོ་འཁུར་དུ་

བཙུག སེ་གནས་ནི་ཐིག་བར་ཉིན་ཞག་གཉིས་ཀྱི་རིང་རོ་འཁྱུར་དགོས་བྱུང་ཙང་། ང་ཚོའི་ཕྲུག་པ་ཆང་མ་སྐྲང་ནས་ནི་ཐིག་ནས་རོ་དེ་ང་ཚོར་བསྐྱུར་གྲབས་བྱས་ཀྱང་ང་ཚོས་ངོས་ལེན་ལྷ་ཅི་འཁྱུར་མི་ཐུབ་པའི་ངོ་རྒོལ་བྱས་པ་ཡིན། གལ་སྲིད་ད་དུང་ང་ཚོར་ཨུ་ཚུགས་ཀྱིས་རོ་བསྐྱུར་ན། ང་ཚོ་ནི་གཟར་པོའི་གཡང་ཕྱོགས་སུ་མཆོང་གི་ཡིན་ཞེས་བཤད་པ་ཡིན། དེ་ནས་ཁོ་པ་ཚོས་ནི་ཐིག་མི་མང་ལ་བྲག་དེ་མ་ཡོལ་བར་སྐྱེལ་དུ་བཙུག་ནས་རོ་དེ་གཉིས་ཧ་ལ་བཀལ་ནས་ཕྱིན་སོང་། དེ་ནས་ཉིན་ཞག ༣ ཐོག་ཆུས་ནང་དུ་སླེབས། དེ་གར་རྒྱ་མིའི་དམག་མི་སོགས་ཀྱིས་ར་བསྐར་སྒྲིག་ནས་ཛ་བཙྡང་བ་དང་མེ་ཏོག་འཐོར་བ་བཅས་ཀྱི་བསུ་བ་བྱས་ཏེ་དཔའ་བོའི་དྲན་གསོ་ཁང་དུ་བཞག ང་ཚོར་དཀའ་སྡུག་ཇི་སྙེད་ཅིག་འཕྲད་པ་མཐའ་དག་ནི་སེམས་ནང་དྲན་ཡང་ཁ་ནས་བཤད་མི་ཐོད་པ་དེ་འདྲ་ཡོད། དེ་ནས་ང་ཚོ་ལྷོ་རྫོང་དུ་ ༡༩༦༠/༦༡/༦༣ ལོ་མཇུག་བར་བཀག་ཉར་བྱས་ཏེ་མི་སྒྲོད་ལས་འདས་པའི་དམག་སྐར་ཁག་གིས་ཉིན་ལྟར་བུད་ཤིང་འོར་དུ་བཙུག་པ་དང་། དམག་མིས་མེ་མདའི་གཟེར་ཏོ་བཙུགས་པ། མིས་ཡར་བླངས་མི་ཐུབ་པའི་ཤིང་སྡོང་དུམ་ཆེན་དེ་འདྲ་ང་ཚོར་དུད་འགྲོ་ལྟར་བསྐུར་ནས་སྐལ་པ་སྐྲང་སྐེ་སྲུས་མཐོང་ཐོས་བྱུང་ཡང་ཡ་ང་བའི་གནས་སུ་གྱུར་པ་མ་ཟད། ཅམ་ཀྲི་ཕུ་ནས་ཟླ་བ་བཅུ་པའི་ནང་སྡོང་ཀྲིག་ཆུ་ནང་ནས་འོར་འདྲེན་བྱེད་དུ་བཙུག་སྐེ་ཆུ་བོའི་ཕན་ཚུན་གཉིས་ཀར་དམག་མིས་མེ་མདའ་བཟུང་སྐེ་རང་དབང་ཏིལ་འབྲུ་ཙམ་ཡང་མེད་པར་ཆུ་ནང་དུ་འཛུལ་བཙུག་ཅང་མི་ཕལ་ཆེ་བ་སྐྱིད་པ་སྒྲུར་སྒྲུར་ཆགས་སོང་། ང་རང་ཡང་དེ་སྐབས་སྐྱིད་པ་ནད་རོ་ཆགས་སོང་། ཁ་གྲགས་རྒྱུ་ཡོད་པའི་མི་དུད་འགྲོར་རྩིས་ནས་མི་ ༡༩ ས་ཞིང་རྨོས་རྒྱག་ཏུ་བཙུག་སྐབས་དཀའ་ངལ་ཡོད་པ་ནི་བརྗོད་མ་དགོས་ཏེ་ངོ་ཡང་ཚ་ལ་སེམས་ཀྱང་ཞེན་ཏུ་ཕམ་པོ་བྱུང་། དགང་དྲག་ཨ་ཅི་མི་དུད་འགྲོར་

གྱུར་སོང་བསམ་བྱུང་། ཡིན་ནའང་ཐབས་ཤེས་ཀྱིས་ཕོངས། ཞིང་རྐྱོ་མཁན་རྒྱ་མི་ཡིན་ལ་དུད་འགྲོ་ནི་ང་ཚོ་ཡིན་པས་ང་ཚོར་དུད་འགྲོའི་འདུ་ཤེས་དང་གཉིས་སུ་མེད་པའི་ཐོག་ནས་ལྷག་ཚན་གང་འཁེལ་དུ་གཞུས་བྱུང་། ང་ཚོས་ཞིང་རྐྱོ་བའི་སྐབས་ཐོང་བཤོལ་རྟེ་ལ་ཐོགས་སྐབས་ཆེད་མངགས་ཤུགས་བརྒྱབ་ཏེ་ཟླ་ ༡ ནང་ཐོང་པ་ ༡༠ བཅག་པ་ཡིན། ༡༩༦༣ ལོ་མཇུག་ཏུ་ང་ཚོ་ལྷོ་རྫོང་གི་ནང་མི་བརྒྱད་ཡོད་པ་ཁྱིད་ཚོར་བཙོན་ཚད་ཐག་བཅད་ཟིན་པ་ཡིན། ༦༣ ལོ་འགོར་མི་བརྒྱ་སྐོར་ཙམ་ལ་བཙོན་ཚད་ཐག་གཅོད་ལོ་ ༡༥ རེ་བྱས་ནས་ས་མདོ་དང་། བེད་མ། སྤོམ་མདའ་བཅས་སུ་བཙངས་སྐབས་ཁྱེད་ཚོ་ཚེ་བཙོན་རེད། དངོས་འབྲེལ་བྱས་ན་སྲོག་ཐོག་འགྲོ་རྒྱུ་ལས་གཞན་པའི་ཐག་གཅོད་གང་ཡང་མེད་ན་ཡང་གུང་ཁྲན་ཏང་གིས་བོད་རིགས་འདི་ལ་གྲངས་ཉུང་གི་སྲིད་བྱུས་ལག་བསྟར་བྱས་ནས་ལོ་ངོ་ཉི་ཤུ་ལས་ཆབ་སྲིད་ཀྱི་དབང་མེད་པ་འདི་ལོ་ལྔ་ཙམ་ཡིན༔ དེ་ནི་མི་ཚོས་རིང་ལུགས་ཀྱི་སྲིད་བྱུས་ཡིན། དེ་ཚོ་ཁྲིད་ཚོས་བྱས་པ་དྲིན་གཟོ་བྱས་ནས་ས་གནས་གཞན་དག་ལ་བསམ་བློའི་བསྒྱུར་བཀོད་དང་། ངལ་རྩོལ་བསྒྱུར་བཀོད་ཟུང་འབྲེལ་ཐོག་མི་གསར་པ་བཟོ་དགོས་ཞེས་ལབ་བྱུང་། ཁོ་པ་ཚོར་ང་ཚོ་མི་ཁ་ཤས་ཀྱིས་བཤད་དོན་མི་ལོ་ཧྲིལ་པོ་ཉི་ཤུའི་རིང་ང་ཚོ་གསོན་པོ་ཡིན་མིན་ཙམ་ཡང་གཞན་གྱིས་ཤེས་ཐོས་མེད་པའི་ཆབ་སྲིད་ཀྱི་དབང་ཆ་ཟེར་བ་དེ་སྔོན་མི་གསུམ་གྱི་འགོ་ལ་བསྟུད་མ་མྱོང་། ད་སྐབས་ཀྱང་ཆབ་སྲིད་འཕྲོག་རྒྱུ་གང་ཡང་མེད་ཅེས་བཤད༔ ཁོ་པ་ཚོས་བརྗོད་དོན། ཁྱེད་ཚོ་ཏང་དང་རྒྱལ་ཁབ་མི་མང་བཅས་ལ་ངོ་རྒོལ་བྱས་ནས་བཅིངས་བཀྲོལ་དམག་མི་བསད་པ་བཅས་ཀྱི་སྡིག་ཉེས་ནམ་མཁར་མི་ཤོང་བ་བཟོས་ཡོད་ཅིང་ཆབ་སྲིད་ཀྱི་དབང་ཆ་འཕྲོག་ཟེར་བ་དེ་ཏང་དང་མི་མང་ཀྱི་ངོས་ནས་སྨྲ་བརྗོད་རང་དབང་ཡོད་ཙང་ཁས་ལེན་དགོས་པ་ལས་སྐད་ཆ་བཤད་པའི་དབང་ཆ་མེད་པ་དེ་རེད། དེར་བརྟེན་ནག་ཉེས་ལ་ངོས་འཛིན་ཡག་པོ་བྱེད་དགོས་ཟེར་ནས་དང་ཐོག་ཆབ་མདོར་བཙངས་ནས་དེར་ཉིན་བརྒྱད་

ལས་ཀ་བསྐུལ་ནས་སྤྲོ་བོའི་ནང་བཙུགས་བྱུང་༔ སྤྲོ་བོའི་ནང་སླེབས་དུས་ ༦༣ ཟླ་ ༡༡ ཡིན། ཐོག་མར་སླེབས་མཚམས་ཁྲིད་ཚོ་མི་མང་ཀྱི་དགྲ་ཡ་རེད། བཙོན་ཁྲིམས་དོན་ཚན་ ༣༠ ལག་བསྟར་བྱེད་དགོས་བཤད་བྱུང་། དང་པོར་རྗེ་དང་། གསེར་དངུལ། ཆུ་ཚོད། ཐག་པ༔ མཆོན་ཆའི་རིགས་བཅས་ཉར་མི་ཆོག་ཟེར་བའི་ཁྲབ་བསྒྲགས་བྱས། དེ་ནས་ལུས་བཤེར་བྱས་ཤིང་། དེ་ཡང་བུད་མེད་ཡིན་ན་ཡང་དམིགས་བསལ་རྩ་བ་ནས་མེད་པར་མཚན་མའི་ནང་བསྒོགས་བཤེར་བྱས་པ་རེད། དཔེར་ན་ང་རང་ལ་ཆ་མཆོན་ན་བཙོན་ཁང་ནང་མི་ལོ་ཧྲིལ་པོ་ ༡༨ དང་ལས་མི་ནང་ལོ་ ༣ བསྡོམས་ལོ་ ༣༡ རིང་གི་དཀའ་སྡུག་ཇི་འཕྲད་ཇི་མྱངས་བརྗོད་ཀྱིས་མི་ལངས་ཤིང་རྗོགས་མཐའ་བྲལ། ཡིན་ནའང་མདོར་བསྡུས་ཤིག་བརྗོད་ན་འདི་འདྲ་སྟེ། ཐོག་མར་ཁོ་པ་ཚོས་ནག་ཉེས་ངོས་འཛིན་བྱ་ཡུལ་ནི་བྱིས་པ་རང་ལོ་ ༤ ནས་ ༡༣ དང་། རང་ལོ་ ༡༣ ནས་ ༣༠ དེ་ནས་ཐེབ་འཁྲུག་ནང་མ་ཞུགས་ཀྱི་བར་བཅས་མདོར་ན་ལུས་ཀྱི་གཡོ་འགུལ་བྱ་སྤྱོད་ཚང་མ་ནག་ཉེས་ཡིན་པ་ཁས་ལེན་དགོས་པའི་ཁར། ཐེབ་འཁྲུག་ནི་དེ་བས་ཏང་དང་རྒྱལ་ཁབ་མི་མང་བཅས་ལ་ངོ་རྒོལ་བྱས་པའི་རྐྱེན་གྱིས་མི་མང་གི་དགྲ་བོ་ཡིན་པ་ཁས་བླངས་དགོས་པ་སོགས་རེ་རེ་བྱས་ནས་བཤད་དགོས་པ། འཚོ་བ་གང་ལེགས་བསྐྱལ་ན་སྲིན་འབུ་ནང་བཞིན་མི་མང་གྱི་ཤ་ཁྲག་འཐེབས་པར་ངོས་འཛིན་དང་། ཆོས་བྱས་ཧེ་མི་ཚེ་བསྐྱལ་ན་མི་མང་མགོ་བསྐོར་བཏང་ནས་བཤུ་གཞོག་གི་ལག་ཆ་ཡིན་པ་ཐ་ན་སྔོན་བོད་གཞུང་ལ་ཁྲལ་འཇལ་སྐབས་མི་མང་གི་འགོ་ཁྲིད་ཀན་པོ་ཡན་ཆད་འཛིན་བཟུང་བྱས་ཏེ། ཡུལ་གྱི་གཤེད་མ་དང་མི་ངན། ལྷ་འདྲེ་གདོན་བགེགས་བཅས་ཡིན་པར་ངོས་འཛིན་དང་། གཞན་ཡང་དཔལ་འབྱོར་ཕྱུང་ཟད་དྲག་པ་དེ་ཚོ་མངའ་བདག་གསུམ་གྱི་གྲས་ཡིན་པ། དཔལ་འབྱོར་འབྲིང་པོ་ཞིག་ཡིན་ན་ཡང་མངའ་ཚབ་ཡིན་ཚུལ། དེ་བཞིན་དེ་འོག་རྣམས་ལ་ཞིང་ཕྱུག་དང་འབྲོག་ཕྱུག་སོགས་ལོ་རྒྱུས་ཀྱི་བཤུ་གཞོག་གྲལ་རིམ་ཟེར་ནས་ནག་ཉེས་ཆེན་པོར་

བརྩིས་པ་རེད། ང་ཚོར་དེ་ཚོ་ཚང་མ་ངོས་འཛིན་བྱེད་དགོས་པའི་རྨང་གཞིའི་ཐོག་ཀྱང་ཏྭ་མི་མང་སྤྱི་མཐུན་རྒྱལ་ཁབ་ཀྱི་རྩ་ཁྲིམས་དང་བཅའ་ཁྲིམས། བྱེ་བྲག་ཏུ་བཙོན་ཁྲིམས་དོན་ཚན་ ༣༠ བཅས་སྲུང་བྱ་བྱེད་དགོས་ལུགས་དང་གལ་སྲིད་མ་བྱུས་ཚེ་ལམ་ནག་པོའི་ཐོག་འགྲོ་བ་སོང་ཙང་འགྲོ་འདོད་ཡོད་ན་འབྱོར་མེད་གྲལ་རིམ་གྱི་མི་མང་མང་གཙོ་ སྲིད་དབང་སྣེར་འཛིན་གྱི་ཐེལ་ཤུགས་འདོན་སྤེལ་བྱུས་ནས་ཤ་ཐོར་རུས་ཐོར་བཟོ་གི་ཡིན་ཞེས་འཇིགས་སྣང་ཚད་ལས་འདས་པ་བསྐུལ། དེ་ནས་དང་ཐོག་མའོའི་གསུང་བཏུས་སློབ་སྦྱོང་བྱེད་དགོས་པ་དང་། མའོ་ཙེ་ཏུང་གིས་ཁོ་པ་ཚོར་བཤད་དོན། ལོག་སྤྱོད་པ་དེ་ཚོར་སློབ་སྦྱོང་བྱེད་འདོད་མེད་ནའང་ཁོ་པ་ཚོར་བཙན་ཤེད་ཀྱིས་སློབ་སྦྱོང་བྱེད་དུ་བཅུག་སྟེ་ལོག་སྤྱོད་ཀྱི་ལྟ་བར་བསྒྱུར་བཀོད་གཏོང་དུ་བཅུག་དགོས་ཞེས་སོགས་བསྐུལ་བ་ལ་བརྟེན་ནས་དགོང་མོ་ས་མ་རུབ་གོང་ནས་ཁང་པ་ཆུང་ཆུང་ཞིག་གི་ནང་ལ་མི་ ༡༣ ཙམ་བཞག་ནས་ལས་བྱེད་རེས་མོས་ཀྱིས་ཆུ་ཚོད་ ༨ ཏག་ཏག་ལ་སློ་བརྒྱབ་ནས་བཙོག་གཅིན་ག་རེ་ཡོད་ན་ཡང་ཤིང་ཟོམ་ཞིག་ནང་ལ་བཞག་ནས་ཕྱི་ལ་ཐོན་ས་ཡོད་པ་མ་རེད། ང་ཚོ་བཅུག་སའི་བཙོན་ཁང་དེར་ལྕགས་རི་ཕྱི་ནང་གཉིས་རེ་ཡོད་ལ་ཕྱི་མ་དེའི་ཁར་ལྕགས་ཀྱི་གཟེ་མ་ར་མགོ་བཏང་འདུག དེ་བཞིན་ཟུར་བཞི་ལ་སྲུང་དམག་སྡོད་ས་སོ་ཁང་མཐོ་པོ་རེ་ཡོད་པ་དེའི་སྟེང་ནས་རྒྱ་དམག་མེ་མདའ་བརྒྱབ་ལ་མངོན་དུ་ཕྱོགས་ཏེ་བསྡད་ཡོད། ཚོད་གཉིས་རེང་སློབ་སྦྱོང་བྱེད་དུ་བཅུག་ནས་མི་གཅིག་གིས་གསུང་བཏུས་དེ་ཉིད་ཀློག་སྐབས་མི་ཚང་མ་ཏ་ཙང་གཟབ་གཟབ་བྱུས་ཏེ་སྡོད་པ་ལས་རྐང་བརྐྱང་ལག་བརྐྱང་དང་། གཉིད་ཅོག་བརྒྱབ་པ་སོགས་རྩ་བ་ནས་མི་ཆོག་པ་དང་། གལ་ཏེ་དེ་རིགས་བྱུས་ཚེ་མའོ་ལ་མི་དགའ་བའི་རྣམ་འགྱུར་ཞེས་བསྙད་བཏགས་ནས་རྩ་དོན་འགལ་ཚུལ་བཤད་སྐབས་ཉེས་པའི་ནང་གི་ཉེས་པ་ཆེ་ཤོས་ནི་སྲོག་ཐོག འབྲིང་ནི་ལོ་བཅད་སྤར་རྒྱུ། ཆུང་ས་ཡང་ངོས་ལེན་ཞུ་དགོས་པ་དང་ནག་ཉེས་ཐོ་བཀོད་ཀྱི་འདུག གལ་ཏེ་དེ་རེང་སློབ་སྦྱོང་བྱུས་པ་དེ་སང་ཉིན་

རྒྱུགས་སྤྲོད་རྒྱུ་མེད་ཚེ་དེ་བས་སྡུག་སྦྱོང་གཏོང་རྒྱུ་ཉག་ཅིག་རེད། དེ་ནས་ཕྱི་ཉིན་ནམ་ལངས་མ་ཐག་ལས་བྱེད་པ་ཞིག་ནས་སློ་ཕྱི་སྒེ་རྒྱབ་ར྄་ཆེན་པོའི་ནང་ལུས་རྩལ་ཞེས་མིང་བཏགས་ཏེ་དབུགས་ཆད་ཁད་བར་ཆུ་ཚོད་གཅིག་རིང་རྒྱུགས་བཙུག་གི་འདུག།

དེ་ནས་ཆུ་གྲང་མོ་ལ་ངོ་ལག་བཀྲུས་རྗེས་མི་གཉིས་རེ་མོས་ཀྱིས་སྐྱག་གཅིན་གྱི་ཟོམ་ཕྱི་རུ་འཁུར་རྒྱུ་དང་། གད་ཕྱིས་བྱེད་རྒྱུ། དེ་རྗེས་ཇ་ཛ་བཏུང་བ་ན་ཟོམ་ཆེན་པོ་ཞིག་ནང་ཆུ་འཁོལ་མ་ལེན་དགོས། སང་ཞོགས་ཀྱི་ཆེད་རྩམ་པ་དེ་རིང་དགོང་མོ་སྤྲད་ཀྱི་འདུག་ན་ཡང་མི་མང་ཆེ་བའི་རྩམ་པ་དགོང་དྲོའི་ཁ་ལག་ཐོག་ཟས་ཏེ་ཞོགས་པ་ཇ་གཅིག་པུ་འཐུང་གི་ཡོད། དེར་བརྟེན་ཞོགས་པ་ལྟོགས་སྐོང་གི་ཐོག་ནས་ལས་ཀ་ཤུགས་ཆེན་དེ་འདྲ་བྱེད་དགོས་འདུག ཞོགས་པ་ཚོད་བརྒྱད་པའི་ཐོག་ལས་ཀར་འགྲོ་སྐབས་ཙུག་ཀྱང་དེས་འཛོར་དང་སྦྲུག་མ་འཁུར་དེ་ཁྲིངས་ཚང་མས་བཙོན་པ་སྐོང་ཕྲག་མང་པོའི་སྐྱག་གཅིན་སྐ་སླ་སྙོམས་པོ་ཞིག་གཡོས་ནས་མི་གཉིས་རེས་ཤིང་ཟོམ་ཤིན་ཏུ་ཆེན་པོ་རེ་འཁུར་དགོས་པ་དང་། དེ་ཡང་རུ་བསྐོར་བསྒྲིག་ཏེ་འགྲོ་དགོས་པ་ལས་ཙུང་ཟད་ཀྱོག་ཚེ་མདུན་རྒྱབ་གཉིས་ཀར་དྲག་ཆས་སྤྲས་པའི་དམག་མིས་སྲུང་བྱ་དང་། མེ་མདའི་གཟེ་ཏོར་བཙུགས་ཀྱི་འདུག བཙོན་པ་སྐོང་ཕྲག་མང་པོའི་སྐྱག་གཅིན་དེ་དག་ཞིང་ཁར་སླེབས་པ་ན་དམག་མིའི་སྲུང་བྱ་དང་དམ་བསྒྲགས་ཀྱི་འོག ཚལ་ཞིང་དུ་ཆུ་འདྲེན་པ་བཞིན་ཕྱི་ས་སྐམ་ལྷོན་སྣ་ཚོགས་པ་རྣམས་འདྲེན་དགོས། ལས་བྱེད་པ་མིའི་ལུས་ལ་གཤིན་རྗེའི་ལས་ལ་ཞུགས་པ་དེ་ཚོས་ཞིང་དུ་སྐྱག་གཅིན་འདྲེན་རྒྱུར་སྤྱི་ཁྲི་འཛལ་ནས་འགྲན་བསྡུར་བྱེད་བཙུག་གི་རེད། ཁོ་པ་ཚོའི་བཤད་སྟངས་ལ་གཞིགས་ན། ཞིང་ལས་ཏ་ཀྲེར་ལ་སློབ་སྦྱོང་བྱེད་དགོས་པ་ནི་མའོའི་བཀའ་དང་། དལ་དལ་ལྷོད་ལྷོད་ཀྱི་ཏ་ཀྲེར་སློབ་སྦྱོང་ནི་མི་ཡོང་། ཏ་ཀྲེར་སློབ་སྦྱོང་བྱེད་ན་ཆེ་བསྐྱབ་དཀའ་བསྐྱབ་པ་དང་། དཀའ་སྤྱད་ཁྱད་དུ་བསད་པའི་ངང་ནས་སློབ་སྦྱོང་བྱེད་དགོས་པ་མ་གཏོགས་བདེ་ཞིང་སྐྱིད་པའི་ངང་ནས་ཏ་ཀྲེར་སློབ་སྦྱོང་ཡོང་གི་མ་རེད་ཅེས་བཤད་པ་དེ་ནི་རྒྱལ་ཡོངས་མི་མང་གི་གནས་ཚུལ་ཞིག་རེད།

ཡོག་སྦྱོད་པ་དང་ཡོག་སྦྱོད་གྲལ་རིམ་ལ་དེ་བས་བཙན་ཤེད་ཀྱི་བསྒྱུར་བཀོད་བྱེད་དུ་བཙུག་དགོས་ཟེར་ནས་ཞིང་ཁ་དང་སྤྱང་བཀྲ་རུ་བཙུག་སྐྱེ་ཞོགས་པ་ནས་ཉིན་གུང་ཚོད་ ༡༣ མ་ཟིན་བར་ངལ་གསོ་སྐར་མ་ལྔ་ཙམ་ལས་མེད། ཆུ་ཚོད་ ༡༣ ཟིན་རྗེས་ཞིང་ཁའི་ནང་ཛ་ཐང་ཞིག་ལྕགས་ཁོག་ནང་བསྐོལ་ནས་ལྕགས་ཀྱི་གཡའ་དུག་གི་ཆུ་དེ་དག་ནག་རྐྱང་ཆགས་པ་དང་། སྦོ་ཚལ་ནང་ཚ་ཞིག་བརྒྱབ་ནས་སླབས་ཡག་ན་ཕོར་པ་ཆུང་ཆུང་ཞིག་ནང་བླུག་ནས་ཕྱེད་ཀ་རྩམ་པ་བརྒྱབ་ཀྱི་རེད། མི་མང་ཆེ་བར་སྦོ་ཚོད་དེ་དང་ཆུ་ནག་པོ་དེ་འཐུང་ནས་སྟོད་དགོས་པ་རེད། ཡིན་ནའང་རྩམ་པ་ཉར་ཚག་མཁས་པ་ཚོར་རྩམ་སྟོར་བརྒྱབ་རྒྱུ་ཡོད། གང་ལྟར་ཚོད་ ༡ ངལ་གསོ་རྒྱག་རྒྱུ་ཡོད༔ དེ་ནས་ཡར་ལངས་ཏེ་ལས་ཀ་བྱེད་དུས་ཁོག་ནང་རྒྱུ་མ་སྟོང་པ་ཞིག་མ་གཏོགས་མེད་ཙང་མགོ་ཡུར་འཁོར་ནས་དམར་ཐོམས་ལངས་ཏེ་མི་མང་པོ་ཞིང་ཁའི་ནང་འགྱེལ་གྱི་འདུག ཁ་ཤས་ནི་དེ་མ་ཐག་འཆི་འགྲོ་གི་ཡོད་ལ་ཤི་ཚར་ནའང་ད་དུང་ཡིད་ཆེས་མ་བྱུས་པར་རྫུན་རེད་ཅེས་བཤད་ནས་ཉེས་བརྡུང་ཚད་མེད་གཏོང་གི་འདུག ལས་མཚམས་བཞག་སྐྱེ་ཡོག་འགྲོ་སྐབས་གཟུགས་པོ་ཚོ་མ་ཟིན་པའི་ངང་ནས་བཙོན་ཁང་དུ་སླེབས་མ་ཐག་བཙོན་པ་ཚང་བཤེར་ཆེད་འཛོམ་ཤོག་ཟེར་ནས་འཛོམས་ཀྱི་ཡོད༔ དེ་ནས་དེ་རིང་ལས་ཀ་བྱེད་སར་ལས་བྱེད་པ་ཚོས་སྟུ་གུ་དང་དེབ་བཟུང་ནས་བསྡད་ཡོད་པ་རེད། འགྲན་བསྡུར་བྱེད་དུ་བཙུག་ནས་རྗེས་ལུས་ཐེབ་མཁན་ཚོར་ཡར་ལང་དུ་བཙུག་ནས་གཤེ་གཤེ་ཚད་མེད་གཏོང་གི་རེད། ཁྲིད་ཚོ་སྔོན་མ་བཀག་བཀོད་རྒྱུད་འཛིན་ཞིང་བྲན་ལམ་ལུགས་ནང་བརྒྱ་ཆ་ལྔ་དེས་ངལ་མེད་འཚོ་སྐྱོལ་སྲིན་འབུ་ནང་བཞིན་མི་མང་ཐོག་ཡོ་ངོ་སྣོང་ཕྲག་མང་པོ་གཉའ་གནོན་བཤུ་གཞོག་བྱུས་པ་རེད། ཁྲིད་ཚོ་ཡང་དེ་འདྲ་རེད། དེ་ཡུན་བརྟན་ཆེད་ཟིང་འཁྲུག་བསླངས་ནས་ཧང་དང་རྒྱལ་ཁབ་ལ་ངོ་རྒོལ་བྱུས་ ཙང་ད་ལམ་སྲིད་དབང་ སྙེར་འཛིན་འོག་བསྒྱུར་བཀོད་ བྱེད་འདོད་མེད་པར་རྗེས་ ལུས་ཐེབས་པ་རེད། ཁྲིད་ཚོ་རྗེས་སུ་ལུས་དགོས་

པའི་དམིགས་ཡུལ་དང་རྒྱུ་མཚན་ཤོད་ཤོག་ཅེས་ཚོགས་འདུ་མ་གྲོལ་བར་གཤེ་གཤེ་གཏོང་གི་ཡོད་པ་རེད། དེར་བརྟེན་མདོར་བསྡུས་ཏེ་ཞུས་ན་སྡུག་པོ་འདི་དང་དེ་བཏང་བའི་ལོ་རྒྱུས་བཤད་ན་ཚར་རྒྱུ་མེད་པར་སེམས། དཔེར་ན། ང་ཚོ་ལ་སྔོན་མ་ཆེས་མུན་ནག ཆེས་ཀླ་ཀློ། ཆེས་གདུག་རྩུབ། ཆེས་ཡ་ང་བའི་སྤྱི་ཚོགས་ནང་གཙང་སྦྲའི་གོམས་གཤིས་མེད་པ་ཐབས་སྡུག་དེ་བསྐྱར་བཀོད་བཏང་ནས་གཙང་སྦྲ་བྱེད་དགོས་བཤད་པ་ཙམ་ལས་དོན་དངོས་ཐོག་ང་ཚོ་ སྔོད་ས་སྤྱོ་པོ་བཟུང་སྣ་ཟེར་བ་དེའི་ལྷོ་ངོས་ལ་རི་མཐོ་པོ་ཞིག་ཡོད་པ་དེའི་ཆུ་མར་བབ་ཡོང་གི་ཡོད་ལ། རི་དེ་ཡི་གཤམ་དུ་དམག་སྒར་དང་ལས་ཁུངས་ཆགས་ཡོད་ལ་དེ་གཉིས་ཀྱི་བར་དུ་ཆུ་ཞིག་མར་བབ་ཀྱི་ཡོད་པ་དེའི་འོག་ཏུ་བཙོན་ཁང་དང་། ཆུ་དེའི་མཇུག་ཏུ་བཙོན་ཁང་གི་ཁྲོན་པ་ཞིག་ཡོད། དེ་ནི་བཙོན་པ་ཚང་མའི་འཐུང་ཆུ་དང་འཁྲུས་བཀྲུག་ས་ཡིན། ང་ཚོའི་འཐུང་ཆུ་དེ་ཉིད་དུ་རྒྱ་དམག་དེ་ཚོས་རང་གི་སྐྱེས་དམན་གྱི་མངལ་ཁྲག་དང་། ཕྲུག་གུའི་སྐྱག་གཅིན་ཚང་མ་འཁྲུ་གི་ཡོད་ཅིང་། དེ་འདྲའི་ཆུ་བཙོག་པ་དེ་ང་ཚོས་འཐུང་དགོས་བྱུང་བ་དེ་ནི་སྤྱོ་པོའི་ནང་མི་ཚང་མས་ཤེས་གསལ་རེད། གུང་ཁྲན་ཏང་གི་སྤྱི་ཚོགས་གསར་པས་གཙང་སྦྲ་བྱེད་དགོས་བཤད་ཀྱང་དོན་དངོས་ནི་དེ་ལྟར་རེད། ཁ་ནས་བཤད་པ་དང་ལག་ལེན་བསྟར་རྒྱུ་གཉིས་རྟག་ཏུ་ལྡོག་ཕྱོགས་བྱེད་ཀྱི་ཡོད། ཁོ་པ་ཚོར་ཁྲེལ་དང་ངོ་ཚ་ནི་རྩ་བ་ནས་མེད་ཅིང་དེ་འདྲའི་གནས་ཚུལ་ཇི་ལྟ་ཇི་སྙེད་ཡོད།

གཞན་ཡང་ཡ་ང་སྙིང་རྗེ་རྩ་བ་ནས་མེད་པའི་ཁྲག་དྲི་བྲོ་བའི་དྲག་གནོན་སྣ་ཚོགས་དང་དམར་གསོད་ཁྲིམས་གཅོད་གཏོང་གི་ཡོད། དེ་ཡང་བཟུང་སྣ་བཙོན་ཁང་གཅིག་པུའི་གནས་ཚུལ་ནས་བཤད་ན། ཟླ་གསུམ་མཇུག་བསྡོམས་ཞེས། དང་པོ་རྒྱལ་སྤྱིའི་གནས་ཚུལ་ཤོད་དུ་བཅུག དེ་ནས་རྒྱལ་ནང་གི་གནས་ཚུལ་ཤོད་དུ་བཅུག དེ་ནས་བོད་ལྗོངས་ཀྱི་གནས་ཚུལ་ཤོད་དུ་བཅུག དཔེར་ན། སྔོན་མ་བོད་དེ་ཀླ་ཀློ། ཆེས་

སྨུན་ནག་ཡིན་ལུགས། བོད་རིགས་བརྒྱ་ཆ་ལྔས་བརྒྱ་ཆ་གོ་ལྔ་ལ་ཆབ་སྲིད་ཐོག་གཉའ་གནོན། དཔལ་འབྱོར་ཐོག་བཤུ་གཞོག ཆོས་ལུགས་ཐོག་ནས་མགོ་སྐོར་བཏང་སྟེ་ངན་དགུ་ཚང་བའི་ཞིང་བྲན་ལམ་ལུགས་ཡིན་རབས་རྒྱང་པ་བཤད་པ་ལས་དངོས་ཡོད་དང་སེམས་ནང་གང་དྲན་བཤད་ན་ཉེས་པ་ཆེ་བར་སྒྲོག་ཐོག་གཏོང་བ་དང་། ཀུང་སར་སློར་བཙོན་ནང་བཙུག་རྒྱུ་ལས་གཞན་ཐར་ཐབས་མེད། དེ་ནས་རང་སྐྱོན་ངོས་ལེན་དང་གཞན་སྐྱོན་འཐེར་འདོན་བྱེད་མཁན་ལ་ཡར་ཐོན་པ་ཟེར་ནས་བཙོན་པ་ཁག་ཅིག་ཁོང་ཚོས་ལག་ཆ་བྱས་ནས་ཁོ་པ་ཚོ་ལ་བཤད་དོན། བཙོན་ཚད་ལོ་གྲངས་མང་ཉུང་གི་གནས་ཚུལ་མ་རེད་གཙོ་བོ་གུང་ཁྲན་ཏང་ལ་བློ་གཏད་བཅོལ་མིན་དེ་རེད། གུང་ཁྲན་ཏང་ལ་བློ་གཏད་བཅོལ་ན་བཙོན་ཚད་ལོ་ ༣༠ ཡིན་ན་ཡང་ལོ་གྲངས་ཉུང་དུ་བཏང་ནས་གུ་ཡངས་གློད་བཀྲོལ་བཏང་ཆོག་གི་རེད། མི་ངན་ལས་ངན་ལ་སྐྱོན་སེལ་ཐེར་འདོན་དང་དགག་པ་རྒྱག་རྒྱུ་དེ་ཉི་ཨང་དང་པོ་རེད། བྱས་ཙང་ཁ་ཙམ་ཡིན་དང་དོན་དངོས་ཡིན་བལྟ་བའི་སྐབས། ངོ་ཐོག་མི་ངན་ལས་ངན་ལ་ཐེར་འདོན་དང་དགག་པ་རྒྱག་གི་མི་འདུག་ན། ཐུག་ས་ཉི་རྩ་དོན་དང་ལངས་ཕྱོགས་ལྟ་བ་བཅས་ཚང་མ་ལ་འབྲེལ་བ་ཡོད་པ་ཞིག་རེད། གོང་དུ་བཤད་པའི་ཡར་ཐོན་ཟེར་བའི་བཙོན་པ་དེ་འདྲ་ཡིན་པ་རྣམས་ལ་དངོས་ཡོད་བཤད་ན་ཨའུ་ཙམ་ཡིན་ཀྱང་། ཁོ་ཚོ་རྒྱ་མིའི་གཡོ་བྱུས་འོག་བེད་སྤྱོད་བྱས་ཅང་། ཟླ་གསུམ་མཇུག་བསྡོམས་དང་ཟླ་དྲུག་མཇུག་བསྡོམས། ལོ་འཁོར་མཚམས་སུ་དགུན་དུས་སློབ་སྦྱོང་སྐབས་ལ་བཙོན་པས་བཙོན་པར་ཉེས་བརྡུང་ཚོད་མེད་བཏང་སྟེ་མི་མང་པོ་བསད་པའི་དུས་ཀྱང་བྱུང་ཡོད། ཕྱི་ལོ་ ༡༩༨༨ ལོ་འགོ་དང་ ༨༧ ལོ་མཇུག་བཅས་སུ་རིག་གནས་གསར་བརྗེ་ཆེན་པོའི་སྐབས་ཀྱི་འཛིང་རྙོག་ས་ངན་ཆེ་རྒྱལ་དང་། སློ་ཁ་བ་ཕུན་ཚོགས་རྣམ་རྒྱལ་གཉིས་ལ་དོན་མེད་ནག་ཉེས་བཀལ་ནས་བྲོས་བྱོལ་འགྲོ་གྲབས་བྱས་པ་རེད་ཟེར་ནས་རྩ་ཐག་

གིས་བརྡམས་ཏེ་ཉིན་མཚན་གཉིས་ནས་གཟུགས་པོ་ཚང་མ་སྐྲང་ནས་ཤི་བ་དང་། ཨ་ཀུ་མ་ཟེར་བའི་ཚབ་སྒྲོ་མི་བ་ཞིག་ལ་ཡང་མ་ཉེས་ཁ་གཡོག་བྱས་ནས་རང་སྲོག་འདོར་དགོས་བྱུང་བ། དེ་བཞིན་ཤོ་མདོ་ཀ་ཁྲུག་ལྷིང་དཔོན་དབང་གྲགས་ཀྱང་ཉེས་མེད་ནག་འཛུགས་བྱས་ནས་རང་སྲོག་འདོར་དགོས་བྱུང་སོང་། རིག་གནས་གསར་བརྗེའི་སྐབས་ཉིན་གང་བཙོན་པས་བཙོན་པར་ཉེས་བརྡུང་གཏོང་དུ་བཅུག་གི་ཡོད་ལ། ལས་བྱེད་གཤེད་མ་དེ་ཚོའི་རྒྱུག་ཁྲི་བཙོན་མི་སྡུག་ཅག་ཅུང་ཤས་དེ་ཚོས་རྩ་ཐག་ཆུ་ནང་སྦྲངས་ཏེ་ལག་ངར་མགོ་མཇུག་ལ་གཡོག་ནས་རྫོག་རྫིས་གཏོང་སྐབས་ལག་གཉིས་རྒྱབ་ནས་ཕྲག་པ་བར་ཐོན་པ་དང་། དེ་ལྟར་བྱེད་སྐབས་མི་གཟུགས་སློབས་ཧྲེ་ཙམ་བཟང་ན་ཡང་དབང་མེད་བརྒྱལ་འགྲོ་གི་འདུག

ཡ་ང་བའི་རྒྱུ་མཚན་དེ་དག་ལ་བརྟེན་ནས་གཡས་གཡོན་ནས་སྐད་ངན་དྲག་པོ་ཤོར་སྐབས་རང་གི་བསམ་ཚུལ་དུ། ཨ་མ་དམྱལ་བ་ཟེར་བ་དེ་ཡང་འདི་ལས་སྡུག་པ་ཞིག་ཡོད་སྲིད་ཀྱི་མ་རེད། རང་གཞན་ཚང་མར་འདི་འདྲ་སྡུག་པོ་མཐོང་དུས་བོད་ཀྱི་ལྷ་སྲུང་དེ་ཚོ་དུས་འདི་འདྲའི་གནས་སྐབས་ལ་མ་ཕན་ན་གང་བྱེད་བསམ་པ་དེ་འདྲ་ཡང་དྲན་གྱི་འདུག དཔེར་ན། ༡༩༧༠ ལོའི་ཟླ་ ༥ ཚེས་ ༨ ཉིན་མི་བཅུ་བཞི་དམར་གསོད་བཏང་བ་རེད། དེ་ཡང་གཙོ་བོ་ཆུ་མདོ་བཙོན་ཁང་གི་འགོ་ཁྲིད་ལས་བྱེད་པ་སྡུག་པ་དང་། བཙོན་པ་སྡུག་པ་ཁ་མཐུན་བྱས་ནས་མི་དེ་ཚོས་ལས་བྱེད་པ་བསད། མི་མདའ་བཅོམས་ནས་རྒྱ་གར་ལ་འགྲོ་རྩིས་བྱས་པ་རེད་ཅེས་ཁ་གཡོག་བཀལ་བ་རེད། གླིང་ཕྱོགས་དེར་ནམ་རྒྱུན་བཙོན་པ་རྣམས་རྣམ་འགྱུར་སྡུག་པ་བཤད་པ་ནི་སྤྱིར་བཏང་མ་གཏོགས་གཞུང་གི་གང་བཤད་མི་ཉན་པ་ཡིན་ན་ཡང་། ང་ཚོའི་ངོས་ནས་བཤད་ན་བདེན་པ་དབང་དུ་བཙུགས་ཏེ་རྒྱུ་འབྲས་སྲུང་མཁན་ངོ་ཚ་ཁྲེལ་ཡོད་མཁན་གྱི་མི་འབབ་ཞིག་བསད་པ་རེད། མི་བཅུ་བཞིའི་ནང་ནས་

མིའི་མིང་དང་ཕ་ཡུལ་ཚང་ མ་ཤེས་པའི་མི་དེ་ཚོའི་མིང་ནི། སྡེ་དགེ་འཇོ་མདའ་རྫོང་བླ་མ་སྤྲུལ་སྐུ་པེམ་ཚེན་ཨ་ཀར་དཀྱུང་ལོ་ ༣༥ ཡིན་པ། ཡང་འཇོ་མདའ་རྫོང་བཀྲིས་ཚེ་རིང་ལོ་ ༦༠ ཙམ་ཡིན། གོ་འཇོ་རྫོང་འགྲོ་སྒྲོན་དགོན་པའི་གྲྭ་པ་སྲིད་པོ་ཨ་ཆུང་ལོ་ ༥༠ ཙམ་ཡིན། ཚབ་མདོ་རྫོང་པེ་རི་ངག་དབང་ལོ་ ༦༥ ཙམ་ཡིན། ཚབ་མདོ་རྫོང་པེ་རི་བླ་བ་སྒྲོ་གཡོ་ཟེར་གྱི་ཡོད། སྒྲོ་གཡོ་ཟེར་བ་དེ་ཤོ་སྟར་ལྷོ་གསུམ་གྱི་ཁུལ་དུ་རྒྱ་མིའི་མེ་མདའ་རྫས་ཀང་བརྒྱབ་ནས་སྒྲོ་གཡོ་བ་རེད། ལྷོ་རྫོང་བ་རེ་ལྡིངས་དཔོན་གསེར་ཅོད་ལོ་ ༥༠ ཙམ་ཡིན་པ། རང་གི་མིང་ཤེས་པའི་མི་དྲུག་དེ་རེད། མི་བརྒྱད་ཀྱི་མིང་མ་ཤེས་པས་བཀོད་མེད། ཡང་བཟུང་སྣ་བཙོན་ཁང་ནང་ཤེས་རབ་འོད་ཟེར་སྤྲུལ་སྐུ་གོ་འཇོ་རྫོང་ལོ་ ༣༥ ཙམ་གཅིག་དང་ཡང་བཟོད་པ་མཐར་ཕྱིན་ཞེས་པའི་གྲྭ་པ་གཅིག་ཚབ་མདོ་པེ་རི་ནས་རེད། ཁོང་གཉིས་རིག་གནས་གསར་བརྗེ་མཇུག་བསྒྲིལ་མཚམས་དེར་བསད་སོང་། ཡང་རིག་གནས་གསར་བརྗེའི་སྐབས་སྐར་ཁམས་པ་ཨ་ཕྱིས་ཟེར་བ་དེ་ཉི་རི་སྤྱོལ་འགྲོ་རྩིས་བྱས་པ་རེད་བཤད་ནས་དམར་གསོད་བཏང་བ་རེད༔ ཨ་ཕྱིས་དམར་གསོད་བཏང་བའི་ནགས་འདབ་དེ་ནས་ཁོ་པ་ཨ་ཕྱིའི་མགོ་བོ་བཅད་ནས་འཇིགས་སྐུལ་ཆེད་ཆུ་མདོ་དང་། འདོང་ཆུ། རང་ཉིད་སྡོད་ས་བཟུང་སྣ་བཅས་སུ་མགོ་བོ་བཅད་པ་དེ་འཁྱེར་ནས་བཤད་དོན། ཁྱེད་ཚོ་ཨ་ཕྱིས་ཀྱི་རྗེས་སུ་འགྲོའམ་ཀྱང་ཁྲིན་ཏང་གི་རྗེས་སུ་འགྲོ་གདམ་ཀ་བྱས་ཆོག་གི་རེད། ཨ་ཕྱིའི་རྗེས་ལ་འགྲོ་ན་ཁོ་པ་ནང་བཞིན་མགོ་བོ་བཅད་ནས་གང་ས་གང་དུ་མགོ་ཡི་འཁྲབ་སྟོན་བྱེད་ཆོག་གི་རེད་ཅེས་ངོ་ཚ་ཁྲེལ་མེད་ཀྱིས་འཇིགས་སྐུལ་བྱས་པ་རེད། ཡང་ ༨༤ ལོ་དེ་གར་ཆུ་མདོ་བཙོན་ཁང་ནང་བྲག་གཡབ་དབང་གྲགས་ཟེར་བ་དེས་བཙོན་པ་ཏུར་བརྩོན་པ་བསད་རྩིས་བྱས་པ་རེད་ཅེས་བཤད་ནས་དམར་གསོད་བཏང་བ་རེད། ༡༩༧༣ ཙམ་དེ་གར་ཚབ་མདོ་རྫོང་པེར་མ་རྡོ་རྣམ་ཟེར་བ་དེ་ཉིད་ལས་མིའི་ནང་དུ་སླེབས་ནས་ཞིང་ཁ་བསྲུང་མིར་བཞག་པ་རེད། དེ་གར་ལས་བྱེད་པའི་ཕྲུ་གུ་མང་པོ་ཡོད་དུས་

ཁོ་པས་ཕྱུ་གུ་ཚོར་རྩེད་མོ་ལབ་པ་ལ་གཞོན་ནུ་བསླུ་འཕྲིད་བྱས་པའི་ནག་མེད་ཉེས་གཡོག་བྱས་ནས་ཉེས་པ་སྤྱུ་རྩམ་མེད་པར་དམར་གསོད་བཏང་བ་རེད། ལྐོག་ཤི་ཐེབས་པ་ནི་གྲངས་ལས་འདས་པ་བྱུང་ཡོད།

དེ་སྐབས་བཀྲེས་སྐོམ་གྱི་སྡུག་བསྔལ་མྱངས་པ་ནི་མི་ཡི་ལུས་རྟེན་ལ་ཡི་དྭགས་ཀྱི་སྡུག་བསྔལ་མྱོང་ཚོར་ཡོང་གི་ཡོད་པ་རེད། རྩམ་པ་ཐུར་མ་རེ་གཉིས་ཐོབ་ན་ཅི་མ་རུང་སྙམ་པ་དང་། ཞིམ་པ་དང་མངར་བར་ངོས་འཛིན་བྱེད་པ་རེད། རྩམ་པ་ལས་གཞན་པའི་མར་ཕྱུར་སོགས་དུས་ཡུན་རིང་མོ་ཞིག་ནས་མིག་གི་མཐོང་ཡུལ་དང་ ། བསམ་བློའི་ཟུར་ཙམ་ཡང་མེད་པར་བརྟེན་དྲན་གྱི་ཡང་མི་འདུག བཀྲེས་པའི་སྡུག་བསྔལ་བསལ་བའི་སླད་དུ་རྩམ་པ་ནམ་ཐོབ་ཀྱི་སྡུག་བསྔལ་ཁོ་ནས་དུས་འདའ་བ་ལས་གཉེན་ཉེ་དུ་དང་གྲོགས་འཇམ་བརྩེ་དྲན་པའི་གོ་སྐབས་ཀྱང་ཟད་པ་རེད། ཤི་རྒྱུ་ནི་ངེས་པས་དེའི་སྔོན་དུ་རྩམ་པ་ཅུང་ཟད་ཡོད་པ་རྣམས་ཟ་བར་དྲིལ་ཏེ་འགྲངས་ཕྱེད་ཀྱིས་དུས་འདའ་འོ།།

ཕྱོགས་གཞན་ཞིག་ནས་བཤད་ན་མི་ཚང་མ་གཡས་གཡོན་ཀུན་ཏུ་རང་སྲོག་རང་གིས་བསྐྱགས་པ་དང་། ལྐོག་ཤི་ཐེབས་པ། དམར་གསོད་གཏོང་བ་སོགས་སྡུག་བསྔལ་མི་ཟད་པའི་དམྱལ་བ་ནང་བཞིན་བཙོ་བསྲེགས་བཅད་གསུམ་དང་། ཁའི་འཐབ་འཛིང་། ཕན་ཚུན་དགག་པའི་དར་འཕྱུར། རྒྱོབ། གསོད་ཀྱི་རང་སྒྲ་ཆེས་ཆེར་སྒྲོགས་ཏེ་མིའི་མིག་ལ་དམྱལ་བའི་སྡུག་བསྔལ་མཐོང་བ་འདི་འདྲ་རེད་ཨང་སེམས་པ་དང་། རང་གི་བསམ་པར་གང་ལྟར་གསོན་པོར་གནས་རྒྱུ་ནི་བྱ་ཐབས་བྲལ༔ འོན་ཀྱང་ཐབས་ཇི་འདྲ་བ་ཞིག་བརྒྱུད་ནས་ཤི་ན་ཨེ་དྲག་བསམ། སྲུང་དམག་རེ་གཉིས་དང་ལས་བྱེད་རེ་གཉིས་བསད་པ་ཙམ་གྱིས་རྒྱལ་ཁབ་ལ་གནོད་པ་གང་ཡང་མི་འབྱུང་། རང་ཤི་བརྒྱབ་ན་ནི་དེ་བས་ཀྱང་ཐར་ལམ་རིང་དུ་འགྲོ་བའི་གནས་སུ་གྱུར། དེ་ལྟར་བསམ་པའི་ཐོག་ནས་ཉིན་འཁྱོལ་ཡང་མཚན་མི་འཁྱོལ་ཞིང་མི་ཡུལ་གྱི་

དམྱལ་བ། ཚ་དམྱལ་དང་། གྲང་དམྱལ། བཀྲེས་ལྟོགས་བཅས་ཀྱི་སྡུག་བསྔལ་བཟོད་ཐབས་མེད་པ་མྱོང་ཡོད་པ་བཅས་རེད། དཔེར་ན། བཙོན་ཁང་ནང་མནར་གཅོད་འོག་ཤི་བ་ནི་རང་དང་བཅས་སྟོན་མ་ཆེ་བཙོན་ཡིན་ཞེས་བཤད་པ་དང་། རྗེས་སོར་༦༢ལོའི་མཇུག་ཏུ་ཐག་གཅོད་བྱས་ནས་ང་དང་མཉམ་དུ་ཡོང་མཁན་གྲས་ངག་དབང་རྒྱལ་མཚན། གཉེར་པ་བུ་གཟི། དཔལ་འབྱོར་བྲག་ཕྲུག་མཛོད་ཆེ་དབང་དོན་གྲུབ། གནམ་རི་ནོར་འཕེལ། དབུ་མཛད་བསོད་ནམས་བཅས་བཙོན་ཁང་དུ་གྲོངས་པ་རེད། མི་བརྒྱད་ཡོད་པའི་ནང་ནས་ང་རང་དང་། དབྱེ་སྐྱོད་ཚང་ཆེ་དབང་རིག་འཛིན་ང་གཉིས་གཅིག་པུར་ལྷག་ཡོད། མི་གཞན་པ་ཚང་མ་ཡ་ང་བའི་ངང་ནས་ཕྱི་མའི་ལྦ་ཡུལ་དུ་བསྐྱོད་དགོས་བྱུང་སོང་། ད་ལྟ་དེ་ནི་ལྷོ་རྫོང་གི་གནས་ཚུལ་རེད། དཔེར་ན། སྟོན་རྫོང་ནང་ ༦༠ ཐམ་པ་ལོ་ལ་རི་ཆུང་ནས་རང་གི་ཁྲིམས་རང་གི་སྐྲ་བཅད་ནས་རང་ཤི་བརྒྱབ་པ་རེད། དེ་བཞིན་རྫི་མཐོ་མི་གྲགས་བུ་ཆུང་ནས་འབུ་རས་སྐྱོད་ཐུང་གིས་རང་གི་སྐྲ་བསྡམས་ནས་རང་ཤི་བརྒྱབ་པ། རྫི་མཐོ་དགོན་པའི་གྲྭ་བློ་བཟང་ཉི་མ་རང་སྐྲ་རང་གིས་བསྡམས་ནས་རང་ཤི་བརྒྱབ་པ་སོགས་གནས་ཚུལ་དེ་ཚོ་རེ་རེ་བྱས་ནས་བཀོད་ཚར་ཡས་མེད་པ་ཞིག་རེད། ད་ལམ་དཔེ་མཚོན་ཙམ་ཡིན། ནམ་མཐོང་བུ་པདྨ་དང་། དབྱེ་སྐྱོད་ཚང་དཔལ་ལྷ་གཉིས་དམར་གསོད་བཏང་བ། དེ་བཞིན་འཐབ་རྩོད་བཏང་ནས་བསད་པ་ནི་དེ་བས་མང་བ་ཡོད་ཀྱང་བཀོད་ཚོད་མི་འདུག ལྷོ་རྫོང་རྐྱང་པའི་གནས་ཚུལ་རང་གི་ཆ་ཤས་མ་གཏོགས་དྲན་མ་སོང་། མདོར་བསྡུས་འདི་ཙམ་ཡིན། ཟིང་འཁྲུག་ནང་བསད་པ་རང་གི་མིག་གིས་མཐོང་བ་དང་། དམག་ཤོག་གཅིག་པ་ཡིན་པའི་དབྱེར་སྐྱོད་ཚང་ཆེ་བརྟན་འགྱུར་མེད། རྟ་མགྲིན་ཚང་ཏན་རྒྱལ་མཚན། རབ་འབྱོར་རེ་རྟ་ལྡིང་དཔོན་ཕུན་ཚོགས་དོན་གྲུབ། དཔོན་ཆུང་ཚང་ཨ་ཤེས། སྤུར་སྨད་དོན་གྲུབ་ཚེ་རིང་། ཚེ་རིང་དབང་རྒྱལ། ཀ་ལུགས་རྒྱ་མཚོ། སྤུར་སྨད་བསོད་ནམས་ཚེ་རིང་། དོ་རྗེ་ཚེ་བརྟན། པདྨ་རིག་འཛིན། ཤོ་

མདོ་གཉེར་ཟླ་ར་ཧ་མཁྱེན་རྒྱལ་པོ། ཤོ་མདོ་སྤྱོས་འགོ་བདེ་ཆེན་རྒྱལ་མཚན། འདི་ཚོ་རང་ཉིད་ཀྱིས་མཐོང་སར་ཟིང་འཁྲུག་སྐབས་རྒྱ་མིས་བསད་པ་རེད། དཔལ་འབར་དང་། ནག་ཅོག ཡིད་བཞི་བཅས་ནས་ག་ཚོད་ཡོད་མེད་དམག་ཤོག་ཁག་ཁག་སོང་ཙང་ཤེས་མ་སོང་། དངུལ་ཤོད་སྟག་ཚང་དབང་ཕྱུག་གི་བུ་སོགས་རང་གི་ཤེས་པ་རྣམས་འདི་ཚོ་རེད། ཤོ་མདོ་དངུལ་ཤོད་ལྷིང་དཔོན་སྤྱི་པོ་བཟུང་སྣར་རང་སྲོག་བཅད། གཟི་མདའ་དགེ་སློང་འཐབ་རྩོད་བཏང་ནས་བསད་པ་རེད། མདོ་དགོན་པའི་གཉེར་ཟླ་ར་ཟླ་དབང་ཁ་ཆེ་ལོ་༨༠ སོན་པ་ལོ་ཤ་མཛོད་མདར་བསད། དངུལ་ཤོད་དར་རྒྱས་དགོན་པའི་མཁན་པོ་རིག་གནས གསར་བརྗེའི་སྐབས་ཆུ་ལ་མཆོངས། དར་དགོན་བླ་མ་ཆུ་ལུང་བཙོན་ཁང་ནང་གྲོངས། བ་རེ་ལྷིང་དཔོན་རས་སྟོན་བཙོན་ཁང་ནང་དུ་གྲོངས། སྤྱི་པོའི་ནང་སྲིབ་པ་ལྷིང་དཔོན་ནམ་མཁའ་དང་ནོར་མ་འཁོར་ལོ་དབང་རྒྱལ་གཉིས་བཙོན་ཁང་ནང་དུ་གྲོངས། ཤེས་རོང་གཡུ་རྨུམ་དང་ངག་དབང་ཚོས་གྲགས་སྤུན་གཉིས་རིག་གནས་གསར་བརྗེའི་སྐབས་དམར་གསོད་བཏང་། ཤེས་རོང་བཀྲིས་ཚོས་འཇོམས་མངའ་བདག་རེད་ཅེས་བཤད་ནས་མཚན་མའི་ནང་རྒྱུག་པ་བརྒྱུས་ནས་ཁྲག་གཅོད་བྱས་ནས་བསད་པ་རེད། ༨༠ ཐམ་པའི་ལོར་ཁ་ལེབ་དགོན་པའི་སྤྲུལ་སྐུ་ཆུ་ནང་མཆོངས། སྤོ་འགོ་བདེ་ཆེན་ཟིང་འཁྲུག་སྐབས་བསད། རྒྱལ་མཚན་ཡང་དེ་བཞིན་ཟིང་འཁྲུག་སྐབས་བསད། ཉི་མ་ཚེ་རིང་དང་རིག་འཛིན་སྤུན་གཉིས་རང་ཤི་རྒྱག་དགོས་བྱུང་། དེ་བཞིན་སྤྱི་གཉེར་ཚེ་དབང་དར་རྒྱས་དང་དབང་འདུས་སྤུན་གཉིས་འཐབ་རྩོད་བཏང་ ནས་བསད། གཞན་ཡང་སྤྱི་གཉེར་བསྟན་སྟོབས་བྲག་འགོ་ནས་མཆོངས་ཏེ་ཤི ། དེའི་སྤུན་མཆེད་དབྱངས་ཅན་ཤེས་རབ་རང་ཤི་བརྒྱབ། མདོ་དགོན་དགེ་བསྐོས་བཀྲིས་བསོད་ནམས་རང་ཤི་བརྒྱབ། མཁན་པོ་ལྷུན་གྲུབ་དཔལ་ལྡན་འཐབ་རྩོད་བྱས་ནས་བསད། ཨ་སྐྱོ་ལགས་ཚབ་མདོ་བཙོན་ཁང་ནང་ཤི། མདོ་སྡེ་བློ་བཟང་འོད་ཟེར་བཙོན་ཁང་ནང་དུ་ཤི། ཨ་ཀོ་གཡུ་ཕྱུ། བསམ་སྟོབས། རུ་ཚ་དགེ་སློང་གསུམ་བཙོན་

ཁང་དུ་གྲོངས། སྡེ་བྲུར་ཕྱུན་ཚོགས་ཚེ་འཕེལ་ ༦༠ ཐམ་པའི་ལོར་རང་ཤི་བརྒྱབ། དམག་སྤྱི་ལས་ཁུངས་ཀྱི་བུ་ལགས་འཐབ་རྩོད་བཏང་ནས་བསད། ཤེས་རོང་ཉིན་པ་ལྡིང་དཔོན་རང་ཤི་བརྒྱབ། ལྷོ་རྫོང་སྤར་སྐད་ཀྱི་བཟའ་ཟླའི་གཅེན་པོ་རྣན་པ་ཚོས་གྲགས་བཙོན་དུ་གྲོངས། ས་མདོ་ཤེས་པ་ཕ་འགྱུར་མེད་ཚེ་རིང་རྫོང་གི་བཙོན་ཁང་ནང་གྲོངས། གཅེན་པོ་འབྲིང་བ་ཚུལ་ཁྲིམས་བསོད་ནམས་འཐབ་རྩོད་བཏང་ནས་སྤར་སྐད་རང་དུ་བསད། གཅེན་པོ་ཆུང་བ་ངག་དོན་སྐོར་སྲུང་དམག་མིས་དམར་གསོད་བཏང་། ལྷོ་རྫོང་སྤར་སྐད་རྗེས་སུ་རང་ཤི་བརྒྱབ། དེ་བཞིན་དཔལ་འབྱོར་ཡང་རང་ཤི་བརྒྱབ། གཞན་ཡང་ཕྱི་ལོ་ ༡༩༦༠ ཐམ་པ་དང་ ༥༩ ནང་མདོར་ན་མིག་གི་མཐོང་སར་དམར་གསོད་བཏང་བ་དང་རང་ཤི་བརྒྱབ་པ་ད་དུང་མང་པོ་ཡོད་ཀྱང་མིང་མ་ཤེས་པ་དེ་ཚོ་འདིར་བཀོད་མེད།།

༡༩༦༩ ལོའི་དམར་གསོད་ཆེན་པོ།

༄༅། །དེ་དང་ཕྱོགས་མཚུངས་ ༡༩༦༩ ལོ་ཕྱོགས་ཁག་གཉིས་དཔེར་ན་མཉམ་སྒྲིལ་ཤོག་ཁག་དང་། གྱེན་ལོག་ཤོག་ཁག་ཟེར་ནས་ནང་འཁྲུགས་ལང་པ། ཕྱེ་ལས་བཤད་དོན། གསར་བརྗེ་བྱས་པར་ཉེས་པ་མེད། གྱེན་ལོག་བྱས་པར་རྒྱུ་མཚན་ཡོད་ཅེས་འཛོད་ཚིག་བསྒྲགས། སྐབས་དེ་དུས་ནག་ཤོད་འབྲི་རུར་ཁྱུང་པོ་དཀར་ནག་སེར་གསུམ་ཕྱོགས་མང་པོས་སྒྲིག་འཛུགས་བཟོས་ཏེ་གསར་བརྗེ་ཡིན་ཁུལ་བྱས་ནས་རྒྱ་མིའི་དཔོན་པོ་དང་རྒྱ་མིའི་ཀྱུག་ཁྲི་བཅས་བོད་ནས་མཐར་བསྐྲོད་བཏང་མ་ཆར་བར་འཐབ་རྩོད་བྱ་རྒྱུའི་རང་ཉིད་ཀྱིས་དམ་བཅའ་བཞག་པ་དང་ཆབས་ཅིག་དང་ཐོག་ཡུལ་སོ་སོར་ཡོད་པའི་དབང་འཛིན་པ་ཚང་མ་གཏོར་ནས་ཕན་ཚུན་རྒྱབ་སྐྱོར་བྱེད་རེས་བྱས་རྒྱུར་གྲོས་ཐག་བཅད། དཔེར་ན་དཔལ་འབར་རྫོང་ནས་ཞེང་འཁྲུག་གི་འགོ་ཁྲིད་གཙོ་བོའི་གྲས། རྫོང་འགག་བསྟན་འཛིན་གྲགས་པ། གཡང་དྲུང་ཡིག ལྷ་རྩེ་ཨ་ཉི་མ་བཅས་ཀྱིས་ཆུས་ཁག་དྲུག་གི་

མི་མང་སྐྱལ་སྐྱོང་བྱས་ཏེ་ད་ལམ་མཉམ་སྦྲེལ་ལ་ངོ་རྒོལ་བྱེད་དང་མི་བྱེད་དེ་གནས་སྐབས་དང་མཐར་ཐུག་གི་བདེ་བ་གཉིས་ལ་ཐུག་ཡོད། ད་ལམ་གྱེན་ལོག་བྱས་པར་རྒྱུ་མཚན་ཡོད་ཅེས་པའི་གོ་སྐབས་དེ་བཟུང་ནས། གཅིག་མཐུག་གཉིས་མཐུད་ཀྱི་ངོ་རྒོལ་བྱེད་དགོས་ཞེས་ལབ་ནས་མི་མང་ཚང་མ་གྱེན་ལོག་ཕྱོགས་སུ་འཁྲིད་ཐུབ་པ་བྱུང་བ་དང་ཆབས་ཅིག་དང་ཐོག་ཡིག་ཆེན་ ཚགས་པར་དང་དབང་འཛིན་པ་ཚོར་ཐེར་འདོན་རྒྱས་བཤད་བཅས་བྱས་ནས། ཞི་དྲག་ཐབས་ལམ་གཉིས་ལ་བརྟེན་ནས་མཐར་རྫོང་དྲག་ཆས་པུའི་དྲག་ཆས་ཚང་མ་གྱེན་ལོག་ཤོག་ཁག་ལ་ཐོབ་ཡོད། ཡིན་ཡང་༡༩༦༩ ཟླ་ ༧ པའི་ནང་དམག་སྲིད་གཅིག་གསར་དུ་སླེབས་ཏེ་ཁོ་པ་ཚོའི་དྲག་ཆས་ཚང་མ་རྩིས་སྤྲོད་དེ་མཉམ་སྦྲེལ་གྱི་ཕྱོགས་སུ་ལང་དགོས་ཞེས་བཤད་ཡོད། སྐབས་དེ་དུས་འཕྲུལ་སེལ་ཙམ་མི་མདའ་དང་མདེའུ་འབར་རྫས་བཅས་འཕྲོ་བརླག་ཕྱིན་པ་ཁ་ཤས་རྩིས་སྤྲོད་བྱས་པ་ལས་གཞན་ཚང་མ་ཉར་ཚགས་བྱས་ཏེ་ཕྱིས་སུ་དེ་བས་ཤུགས་ཆེ་རུ་བཏང་སྟེ་མི་མང་ཡོད་ཚད་ཀྱིས་གྱེན་ལོག་ལ་ཞུགས་ནས་ཉིན་མོ་དབང་འཛིན་པ་རྣམས་གཏོར་ཕམ་བཏང་བ་དང་མཚན་མོ་དམག་རྒྱག་རྒྱུའི་གོ་སྒྲིག་བྱས་ནས་མི་བརྒྱ་སེམས་གཅིག་གི་ཐོག་ནས་དམག་སྲིད་ལས་ཁྲུངས་ཡོད་ས་ཁང་པ་ཆེན་པོ་གཉིས་སུ་འབར་རྫས་བཞག་ནས་གཏོར་ཡོད་པ་རེད། དེ་ནས་ཁོ་པ་ཚོས་ཏར་བཏང་ནས་ཆབ་མདོ་ནས་ཡར་དམག་མི་སྔོན་ཡོད་ཐོག་གསར་པ་བསྐྱུན་ནས་རྒྱ་དམག་མང་པོ་ཡོང་ནས་གུར་རྩ་ཐང་དུ་དམག་ཁྲུག་སྐབས་རང་དམག་གཡང་དྲུང་ཡིག་གིས་གཙོས་མི་གྲངས་ ༡༠༠ ཙམ་བསད་རྨས་བྱུང་བས་དང་། དམག་ཁ་ཤས་བསད་ཀྱང་རང་དམག་ལ་ཕམ་ཉེས་ཆེན་པོ་བྱུང་༔ གཉིས་པ་ལྷོ་རྫོང་ནས་བང་ཆེན་ཞིག་ཡོང་ནས རྒྱ་དམག་མང་པོ་ཡོང་ལུགས་བཤད་ཙང་ཡུལ་དམག་ཚོས་རི་ཕན་ཚུན་གཉིས་ཀ་བཟུང་ནས་བསྡད་པ་རེད། རྒྱ་དམག་དེ་ཚོས་གུར་རྩ་ཐང་དུ་སྒར་བརྒྱབ་ནས་མི་གྲངས་ ༣༠༠ ལྷག་ཙམ་ཡོད་པ་དེའི་ནང་དམག དཔོན་ཞིག་

གིས་གདམ་བཤད་ནང་དམག་རྒྱུག་ལུགས་བཤད་བཞིན་པའི་སྐབས་དཔལ་འབར་ཡུལ་དམག་ཚོས་མེ་མདའ་བརྒྱབ་སྟེ་དམག་དཔོན་དེ་གཙོ་བོར་གྱུར་པའི་དམག་མི་བཅུ་གྲངས་ཙམ་བསད་པ་རེད། སྔར་ཡང་རྒྱ་མིའི་རླངས་འཁོར་བཅུའི་ནང་བླུགས་པའི་དམག་མི་ལྡི་བརྒྱ་སྐོར་ཡོང་བའི་སྔོན་བརྡ་འབྱོར། དཔལ་འབར་ཡུལ་དམག་ཉིས་བརྒྱ་སྐོར་ནས་ལྷ་རྩེ་བྲག་འགག་ཏུ་གཡི་ཕུ་དགྲ་འདུལ་ནས་བཤད་དོན། ང་ཤི་ཡང་བླ་ཡི་གདོང་ར་སྲུང་པ་མ་གཏོགས་ཕྱིར་བཤོལ་གོམ་པ་གཅིག་ཀྱང་མི་བྱེད་ཅེས་བཤད། ཁོང་ནི་སྔོན་མ་ནས་དམག་གི་ཉམས་མྱོང་ཡོད་ལ་བློ་ཁོག་ཡངས་པའི་བྱུས་རྗེས་ཅན་ཞིག་རེད༔ ཁོང་ནས་རང་གི་མེ་མདའ་པེ་རིང་ཀན་དེ་འཁྱེར་ནས་སྒྲུག་བསྡད། དང་ཐོག་རྒྱ་དམག་ཐད་ཀར་ཡོང་སྐབས་དགྲ་འདུལ་གྱིས་མེ་མདའ་བརྒྱབ་ནས་རྒྱ་དམག་མང་ཙམ་བསད་ཙང་ཕྱིར་བཤོལ་བྱེད་དུས་འབར་རྫས་དང་མེ་མདའ་ཐབ་རྡོ་སོགས་གང་བྱུང་བརྒྱབ་ནས་རྗེས་སོར་རྒྱ་དམག་བརྒྱད་བཅུ་ཙམ་ཤོར་ནས་ཁ་ཤས་ལ་ལྷམ་ཡང་གྱོན་རྒྱུ་མེད་པར་དུ་གིན་འགྲོ་དགོས་བྱུང་། དེ་རྗེས་ཁོ་པ་ཚོས་ཤོད་ཡག་ལ་མེ་མདའ་འཕེན་ལུགས་དང་དམག་བྱུས་གཏོང་ལུགས་བཅས་ཕྱི་རྒྱལ་ཁོ་ན་རེད་མ་གཏོགས་དཔལ་འབར་ཡུལ་དམག་མ་རེད་ཅེས་སྐད་གྲགས་བཞག་པ་རེད། ལ་ལ་རྡོ་ཡི་ར་བ་བཟོས་ནས་རོ་ཐོག་རོ་བརྩེགས་བྱས་པ་དེ་ལུད་ཀྱི་སྟེང་དུ་ལུད་སྤུངས་པ་ནང་བཞིན་བཟོས་ཡོད། འོན་ཀྱང་མང་སྐྱེ་ཉུང་གི་མ་བརྟན་པར་ཕམ་ཉེས་བྱུང་མཐར་ ༡༩༧༠ ཐམ་པའི་ཟླ་བ་ ༡༡ པའི་ནང་ལྷ་རྩེ་ཆུས་མི་གྲངས་ ༣༣ དང་ར་ྭ་ཡུ་ཆུས་མི་གྲངས་ ༡༧ དཔལ་འབར་ཆུས་མི་གྲངས་ ༡༥ ཉིན་གཅིག་ནང་བསྡེབས་གསོད་བཏང་བ་རེད། ཁོ་པ་ཚོས་མདོན་སུམ་འཛེམས་མེད་དུ་བསྡོམས་མི་གྲངས་ ༨༣ དམར་གསོད་བཏང་ཡོད། དེ་ནི་ཐེངས་དང་པོ་ཡིན། ད་དུང་ཐེངས་གཉིས་པ་དང་ཐེངས་གསུམ་པ་བཅས་རིམ་བཞིན་དམར་གསོད་གཏོང་རྒྱུ་ཡོད་ཅེས་འཛིན་སྣང་སྐྱལ་གྱི་ཡོད་པ་རེད། མདོར་ན་དགྲ་ཐོག་ཁྲག་དྲི་དྲི་བའི་དུག

གནོན་བྱས་ཏེ་བཤད་པ་དང་དམར་གསོད་བཏང་བ།   བཙོན་ཁང་ནང་རང་ཤི་བརྒྱབ་པ།   ལྟོགས་ཤི་ཐེབས་པ་བཅས་ལ་བརྟེན་ཤོ་ལྷོའི་ཁུལ་དུ་འབྲོག་པ་གནས་སྡོ་བྱེད་སྐབས་སྦྲ་ཁལ་བཀལ་མཁན་མེད་ཅིང་ཞིང་པའི་ནང་ཞིང་རྨོ་མཁན་སྐྱེས་དམན་གྱིས་བྱེད་དགོས་པའི་རྒྱུ་མཚན་དེ་བོད་སྤྱི་པའི་བསྟན་པ་ཆབ་སྲིད་དང་།   ལྷག་དོན་༧རྒྱལ་བ་རིན་པོ་ཆེ་གཞུང་ས་དགའ་ལྡན་ཕོ་བྲང་དུ་༧ཞབས་སོར་འཁོད་རྒྱུ་ཡོད་པ་དང་། མི་རབས་རྗེས་མ་ཀླ་ཀློའི་ཡུལ་ཞིག་མི་ཡོང་བའི་དམིགས་ཡུལ་དེ་ཁོ་ན་ཉག་གཅིག་ཡིན་པ་ལས་གཞན་མེད་པ་མཐོང་གསལ་རེད།།

བསམ་དོན་བསྒྲུབས་ཤིང་ལས་འབྲས་ལ་ངེས་རྙེད།

༄༅། །དེ་ཡང་༧གོང་ས་༧སྐྱབས་མགོན་ཆེན་པོའི་མཛད་འཕྲིན་འཛམ་གླིང་གི་མཐའ་དབུས་སུ་ཁྱབ་པའི་གཟི་འོད་ལས། ༡༩༥༡ ལོའི་ཟླ་ ༦ ཚེས་ ༣༡ ལ་འགྲོ་སྡོད་རང་མོས་ཀྱི་སྲིད་ཇུས་གུ་ཡང་བྱུང་ནས། ཕ་ཡུལ་དུ་འགྲོ་རྒྱུ་གདམས་ལོ་ ༡ རིང་སྤུན་མཆེད་ཚོའི་མཉམ་བརྗོད་ཀྱང་། སེམས་ནང་རྒྱ་གར་དུ་འགྲོ་རྒྱུ་མ་གཏོགས་འཆར་རྒྱུ་གཞན་མེད་ཅང་། ༥༣ ལོར་ལྷ་སར་གནས་མཇལ་དུ་ཡོང་བ་དང་། ༧རྒྱལ་དབང་ཐམས་ཅད་མཁྱེན་པའི་ཞལ་དངོས་མཇལ་དང་བཅས་བྱོལ་བོད་གཞུང་གི་འབྲེལ་ཡོད་མི་སྣ་ཁག་ལ་ད་ལྟའི་བོད་ཀྱི་དངོས་ཡོད་གནས་ཚུལ་རྣམས་ཞུ་བསྐུལ་བྱེད་རྒྱུའི་ཆེད་ལྷ་སར་གནས་རིང་། རྒྱ་གར་དུ་བསྐྱོད་པའི་འགྲོ་ལམ་ག་རེ་ལེགས་མིན་བརྟད་ཞིབ་བྱས་པ་ཡིན། སྐྱིད་གངས་རི་བརྒྱུད་ན་ཡག་པོ་ཡོད་ཚུལ་ངེས་ཤེས་རྙེད། ལོ་དེར་ཕ་ཡུལ་དུ་ལོག་ནས་རྒྱ་གར་དུ་འགྲོ་རྒྱུ་སེམས་ཐག་གཅང་མ་བཅད་ནས། བོད་ཟླ་ ༦ ཚེས་ ༡ ཉིན་ཕ་ཡུལ་ནས་རྡོག་ཐོན་བྱས། ལྷ་སའི་གནས་མཇལ་ཟིན་རྗེས་བོད་ཟླ་ ༧ ཚེས་ ༥ ཉིན་ལྷ་ས་ནས་ཐོན་ཏེ། སྐྱིད་གངས་རིན་པོ་ཆེའི་བར་ཉིན་ ༣༥ ཙམ་འགོར། གངས་རིན་པོ་ཆེར་ཞབས་སྐོར་གསུམ་བརྒྱབ་ནས་གསོལ་སྨོན་རྩེ་གཅིག་ ཏུ་བཏབ། དེ་ནས་རྡོག་ཐོན་གྱིས་བལ་ཡུལ་བརྒྱུད་༡༩༥༣ ཟླ་ ༡༠ པའི་ནང་ཇ་སར་འབྱོར། ལོ་དེའི་བོད་ཟླ་ ༡༡ པའི་ཚེས་ ༡༠ ཙམ་ལ་བོད་ནས་ཡོང་མཁན་གསར་འབྱོར་མི་བདུན་ཙམ་དང་མཉམ་དུ་ཕོ་བྲང་དུ་༧གོང་ས་ཆེན་པོ་མཆོག་གི་སྐལ་བཟང་གསར་མཇལ་ཐོབ་ཤིང་། རང་གི་བསམ་ཚུལ་དང་། རང་གི་ལོ་རྒྱུས་ཚང་མ་༧སྐྱབས་མགོན་རིན་པོ་ཆེར་སྙན་སེང་གང་ལེགས་སྐྱབས་འཇུག་ཞུ་སྙམ་པ་དང་། སྔོན་བཙོན་ཁང་ནང་མི་ལོ་ཉི་ཤུ་ལྷག་ཙམ་རིང་བཙན་གནོན་མནར་གཅོད་ཚད་མེད་རིང་བསཾ་རྒྱུ་དྲན་རྒྱུ་གཅིག་པུ་ནི་མ་ཤི་གོང་༧རྒྱལ་དབང་ཡིད་བཞིན་ནོར་བུ་རིན་པོ་ཆེའི་གསེར་ཞལ་མཇལ་རྒྱུ་བྱུང་ན་ཅི་མ་རུང་བསམ་པའི་དད་སྟོབས་བདེན་ཚིག་དེ། ད་རིང་མངོན་སུམ་བསྒྲུབས་ཐུབ་པ་འདི་དངོས་གནས་ལས་འབྲས་ལ་བསླུ་བ་

མེད་པ་དང་བདེན་པ་དང་སྨོན་ལམ་ལ་སྟོབས་ཡོད་པའི་ངེས་ཤེས་དང་། ༄གོང་ས་ཆེན་པོ་ཞལ་མཇལ་ཐོབ་པའི་དགའ་ཚོར་གྱིས་ལུས་ཀྱི་བསྒུ་གཡོ་ཞིང་། མིག་ནས་འཆི་མ་རང་དབང་མེད་པ་ཤོར་ཏེ་ལུས་པ་ལས། རང་རྒྱ་གར་ནང་བསྡད་ཐབས་སྐོར་ཞུ་རྒྱུ་ཕར་བཞག་རང་གི་ལོ་རྒྱུས་བཞི་ཆ་གཅིག་ཙམ་ཡང་ཞུ་ཐུབ་མ་སོང་། སྐབས་དེར་སྐུ་ངོ་སྐལ་དགྲམ་ལྷ་ནས་ཁྲིད་རང་རྗེས་སུ་ལྷོད་མཇལ་ཐུབ་པ་བྱུས་ཆག་གསུངས་ཀྱང་༄སྐྱབས་མགོན་རིན་པོ་ཆེ་ལུགས་གཉིས་རྒྱལ་ཐབས་ཀྱི་འཕྲིན་ལས་རྒྱས་པར་བརྟེན་མཛད་བྲེལ་ཁོ་ནས་མཇལ་ཁ་མ་བྱུང་། ཡིན་ཡང་རང་གི་ལུས་སྲོག་མ་དོར་བར་བོད་རང་བཙན་དང་སྐྱབས་མགོན་རིན་པོ་ཆེའི་ ཐུགས་དགོངས་ བསྒྲུབ་པའི་ནུས་ཤུགས་ གང་ཡོད་ལེགས་སྐྱེས་སུ་འབུལ་བསམ་པ་རྡོ་ལ་ རི་མོ་བྲིས་པ་ནང་བཞིན་ ཡོད་ན་ཡང་རང་ལ་ ཤེས་ཡོན་དང་འཇོན་ཐང་མེད་རྐྱེན་ཅི་བྱ་དབེན། ཡིན་ཡང་ད་ཆ་བོད་གཞུང་སྨན་རྩིས་ཁང་འདི་བཞིན་རྒྱལ་བ་རིན་པོ་ཆེའི་འཕྲིན་ལས་ཀྱི་ཆ་ཤས་བོད་ཀྱི་ རིག་གཞུང་ཆེ་ཁག་གི་ཡ་གྱལ་ཡིན་སྟབས་དེར་ལས་དོན་གང་བྱུས་དྲང་པོ་དང་ཧུར་བསྐྱེད་འབད་བརྩོན་བྱེད་བཞིན་ཡོད་ལགས་སོ། །